

Catálogo de Barrios Vulnerables de España 2011

Barrios de inmigración

Ministerio de Transportes, Movilidad y Agenda Urbana / Universidad Politécnica de Madrid

v. 05/2021

FICHERO DE COMUNIDADES Y CIUDADES AUTÓNOMAS

04 ILLES BALEARS

BINM: Barrios con concentraciones significativas de población inmigrante

AE-INM: Áreas Estadísticas con cocentraciones significativas de población inmigrante

Tabla de contenidos

Índice

Portada: BBINM 2011 en Illes Balears.....	1
Listado de municipios analizados.....	2
Resumen y datos básicos de Barrios de Inmigración 2011.....	3
07040_Palma de Mallorca.....	4
Mapa de localización de BBINM.....	5
Fichero de BBINM y AE-INM nuevas (FE: Ficha estadística).....	6
BINM 11 (06)_07040002_Son Goleu_FE.....	7
AE-INM 11_0704001_FE.....	12
AE-INM 11_0704002_FE.....	23
AE-INM 11_0704003_FE.....	33
AE-INM 11_0704004_FE.....	41
AE-INM 11_0704005_FE.....	46
AE-INM 11_0704006_FE.....	52
AE-INM 11_0704007_FE.....	61
AE-INM 11_0704008_FE.....	65
AE-INM 11_0704009_FE.....	69
AE-INM 11_0704010_FE.....	75
AE-INM 11_0704011_FE.....	85
AE-INM 11_0704012_FE.....	93
AE-INM 11_0704013_FE.....	98
AE-INM 11_0704014_FE.....	103
AE-INM 11_0704015_FE.....	113
AE-INM 11_0704016_FE.....	123
AE-INM 11_0704017_FE.....	128
AE-INM 11_0704018_FE.....	132
AE-INM 11_0704019_FE.....	136
AE-INM 11_0704020_FE.....	146
AE-INM 11_0704021_FE.....	150
AE-INM 11_0704022_FE.....	153

Catálogo de Barrios Vulnerables 2011

Barrios de inmigración 2011

Ciudades analizadas, barrios detectados y población



UNIVERSIDAD
POLITÉCNICA
DE MADRID

Comunidad autónoma **Balears, Illes** **BBINM 2011**

BBINM: Barrios con concentraciones significativas de población inmigrante. AE-INM: Áreas Estadísticas con concentraciones significativas de población inmigrante.

⁽¹⁾ Porcentaje de población analizada en barrios o áreas estadísticas con concentraciones significativas de población inmigrante. Sombreados en rojo los índices superiores al índice nacional del ámbito de estudio (ciudades >50mil habitantes y capitales de provincia en cada año).

* El Catálogo de 2011 se compone de barrios urbanísticos de 2001 (BBVV) y 2006 (BBINM) en los que continuaba existiendo un área estadística que superaba los valores de referencia para los indicadores de 2011, y nuevas áreas estadísticas (AEV y AE-INM) sin relación con los barrios delimitados en 2001 y 2006.

MUNICIPIOS ANALIZADOS	TOTAL CON BBINM					Índice nacional ⁽¹⁾				
	1	1				21,8%				
<i>Municipio</i>	POB. TOTAL	Nº BBINM			POB. EN BBINM			% POB. EN BBINM ⁽¹⁾		
		BBINM 2006	AE-INM nuevas	TOTAL	BBINM 2006	AE-INM nuevas	TOTAL	BBINM 2006	AE-INM nuevas	TOTAL
07040 Palma de Mallorca	402.044	1	22	23	5.770	199.200	204.970	1,4%	49,5%	51,0%
TOTAL	402.044	1	22	23	5.770	199.200	204.970	1,4%	49,5%	51,0%

Catálogo de Barrios Vulnerables 2011

Resumen y datos básicos de Barrios de Inmigración 2011



UNIVERSIDAD
POLITÉCNICA
DE MADRID

Comunidad Autónoma

Balears, Illes

BINM 2011

	BBINM 2011					
	BBINM 2011		AE-INM Nuevas		TOTAL	
	Nº	POB.	Nº	POB.	Nº	POB.
Total Barrios Inmigración	22	199.200	1	5.770	23	204.970
Población total municipio						402.044
% Población en BBINM						51,0%
Formas de crecimiento ⁽¹⁾						
Casco histórico			2	21.675	2	21.675
Ensanche	1	5.770	14	135.025	15	140.795
Parcelación periférica			1	3.835	1	3.835
Ciudad jardín			1	12.355	1	12.355
Promoción pública 40-60						
Promoción 60-75			1	5.255	1	5.255
Promoción pública 75-90						
Promoción privada 75-90						
Pueblo anexionado						
Media mixta			2	15.750	2	15.750
Periferia mixta			1	5.305	1	5.305
Parcelación marginal						
Disperso						
Promociones 1991-2011						
No asignada*						
Niveles de inmigración ⁽²⁾						
B (VR - 4MN)			22	199.200	22	199.200
C (4MN - 8MN)	1	5.770			1	5.770
D (>8MN)						

BBINM: Barrios con concentraciones significativas de población inmigrante. AE-INM: Áreas Estadísticas con concentraciones significativas de población inmigrante. Nº: número de barrios y áreas estadísticas detectados. POB.: Población residente en barrios o áreas estadísticas.

⁽¹⁾ Morfotipología predominante en los tejidos de los barrios delimitados.

* Para las AE-INM nuevas en 2011 sólo se asignó forma de crecimiento en las ciudades mayores de 300 mil habitantes

⁽²⁾ Niveles de inmigración. VR: valor de referencia: 20% de población no UE-15. MN: Media nacional en cada año (8,77% en 2006 y 10,34% en 2011 para las ciudades mayores de 50 mil habitantes y capitales de provincia).

Catálogo de Barrios Vulnerables 2011

Resumen y datos básicos de Barrios de Inmigración 2011



UNIVERSIDAD
POLITÉCNICA
DE MADRID

Comunidad Autónoma **Balears, Illes**

Municipio **07040 Palma de Mallorca**

BBINM 2011

	BBINM 2011					
	BBINM 2001		AE-INM Nuevas		TOTAL	
	Nº	POB.	Nº	POB.	Nº	POB.
Total Barrios Inmigración	22	199.200	1	5.770	23	204.970
Población total municipio						402.044
% Población en BBINM						51,0%
Formas de crecimiento ⁽¹⁾						
Casco histórico			2	21.675	2	21.675
Ensanche	1	5.770	14	135.025	15	140.795
Parcelación periférica			1	3.835	1	3.835
Ciudad jardín			1	12.355	1	12.355
Promoción pública 40-60						
Promoción 60-75			1	5.255	1	5.255
Promoción pública 75-90						
Promoción privada 75-90						
Pueblo anexionado						
Media mixta			2	15.750	2	15.750
Periferia mixta			1	5.305	1	5.305
Parcelación marginal						
Disperso						
Promociones 1991-2011						
No asignada*						
Niveles de inmigración ⁽²⁾						
B (VR - 4MN)			22	199.200	22	199.200
C (4MN - 8MN)	1	5.770			1	5.770
D (>8MN)						

BBINM: Barrios con concentraciones significativas de población inmigrante. AE-INM: Áreas Estadísticas con concentraciones significativas de población inmigrante. Nº: número de barrios y áreas estadísticas detectados. POB.: Población residente en barrios o áreas estadísticas.

⁽¹⁾ Morfotipología predominante en los tejidos de los barrios delimitados.

* Para las AE-INM nuevas en 2011 sólo se asignó forma de crecimiento en las ciudades mayores de 300 mil habitantes

⁽²⁾ Niveles de inmigración. VR: valor de referencia: 20% de población no UE-15. MN: Media nacional en cada año (8,77% en 2006 y 10,34% en 2011 para las ciudades mayores de 50 mil habitantes y capitales de provincia).

MAPA DE ÁREAS ESTADÍSTICAS CON CONCENTRACIONES SIGNIFICATIVAS DE POBLACIÓN INMIGRANTE 2011

07040 Palma

Población total del municipio	402.043
-------------------------------	---------

Población en AE-INMG 2011	204.970
---------------------------	---------

Código-Nombre de AE-INMG 2011

0704001	0704001
0704002	0704002
0704003	0704003
0704004	0704004
0704005	0704005
0704006	0704006
0704007	0704007
0704008	0704008
0704009	0704009
0704010	0704010
0704011	0704011
0704012	0704012
0704013	0704013
0704014	0704014
0704015	0704015
0704016	0704016
0704017	0704017
0704018	0704018
0704019	0704019
0704020	0704020
0704021	0704021
07040001	Pere Garau
07040002	Son Goleu

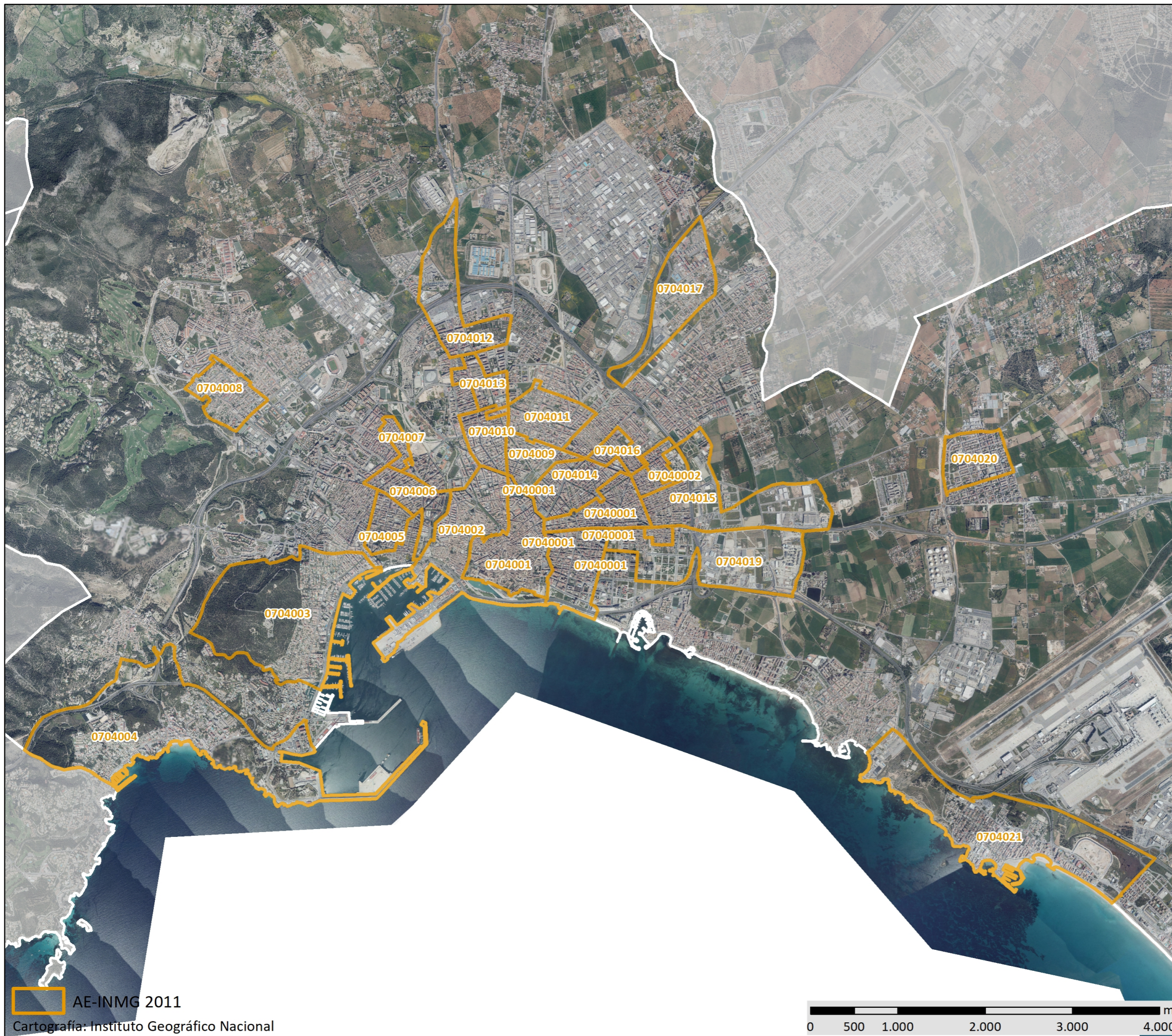

Catálogo de Barrios Vulnerables 2011. Barrios de inmigración

Listado de Barrios y Áreas Estadísticas con concentraciones significativas de población inmigrante e indicadores básicos*



UNIVERSIDAD
POLITÉCNICA
DE MADRID

Balears, Illes

07040 Palma de Mallorca

CODBINM	DENBINM	FORMA DE CRECIMIENTO	POBLACIÓN Y VIVIENDAS			INDICADOR	
			POBL	VIV TOT	VIV PPAL	IINM	NIVEL
07040002	Son Goleu	Ensanche	5.770	2.295	1.870	48,79	C
0704001	0704001	Casco histórico	10.680	7.150	4.875	21,40	B
0704002	0704002	Casco histórico	10.995	5.710	4.950	21,15	B
0704003	0704003	Media Mixta	10.355	5.960	4.720	20,62	B
0704004	0704004	Ciudad Jardín	12.355	7.040	5.835	26,14	B
0704005	0704005	Ensanche	7.870	3.740	3.360	20,65	B
0704006	0704006	Ensanche	12.075	5.685	5.155	20,83	B
0704007	0704007	Ensanche	3.915	1.765	1.525	20,82	B
0704008	0704008	Periferia mixta	5.305	2.065	1.980	20,64	B
0704009	0704009	Ensanche	8.470	3.795	3.215	35,36	B
0704010	0704010	Ensanche	14.985	6.605	5.870	34,53	B
0704011	0704011	Ensanche	13.815	5.930	5.335	21,43	B
0704012	0704012	Ensanche	7.670	3.200	2.970	20,34	B
0704013	0704013	Ensanche	7.250	2.760	2.670	20,21	B
0704014	0704014	Ensanche	14.910	6.695	6.025	21,83	B
0704015	0704015	Ensanche	14.640	6.120	5.610	28,62	B
0704016	0704016	Ensanche	6.650	2.680	2.410	30,60	B
0704017	0704017	Ensanche	4.320	1.915	1.660	23,03	B
0704018	0704018	Promoción 60-75	5.255	2.115	1.955	21,31	B
0704019	0704019	Ensanche	14.520	6.285	5.605	24,48	B
0704020	0704020	Ensanche	3.935	1.500	1.380	20,20	B
0704021	0704021	Parcelación periférica	3.835	1.440	1.345	20,34	B
0704022	0704022	Media Mixta	5.395	3.425	2.485	21,04	B
TOTAL	23 Barrios y AE de Inmigración		204.970	95.875	82.805		

* El Catálogo de 2011 se compone de barrios urbanísticos de 2006 (BBINM) en los que continuaba existiendo un área estadística que superaba el valor de referencia del indicador de 2011, y nuevas áreas estadísticas (AE-INM) sin relación con los barrios delimitados en 2006.

COBINM: Código de Barrio con concentraciones significativas de población inmigrante (BINM): 8 dígitos: 5 código municipio + 3 código de barrio. Código de Área Estadística con concentraciones significativas de población inmigrante (AE-INM): 7 dígitos: 5 código de municipio + 2 código de área.

DENBV: Denominación de BINM 2006 que continúa siendo vulnerable en 2011. Las AE-INM nuevas no tienen denominación, sólo código.

FORMA DE CRECIMIENTO: Morfotipología del tejido predominante en el barrio. Para las AE-INM nuevas en 2011 sólo se asignó forma de crecimiento en las ciudades mayores de 300 mil habitantes.

POBL: Población total según Censo 2011. Sombreados en amarillo los valores <3.500 hab. y en rojo los >15.000 hab.

VIV TOT: Viviendas totales según Censo 2011.

VIV PPAL: Viviendas principales según Censo 2011.

IINM: Indicador de Inmigración. Porcentaje de población extranjera procedente de países no pertenecientes a la UE-15 respecto a la población total. MN: Media nacional: 10,34% en 2011 para las ciudades mayores de 50 mil habitantes y capitales de provincia. VR: Valor de referencia: 20%.

NIVEL: Niveles de inmigración. B (VR - 4MN). C (4MN - 8MN). D (>8MN).

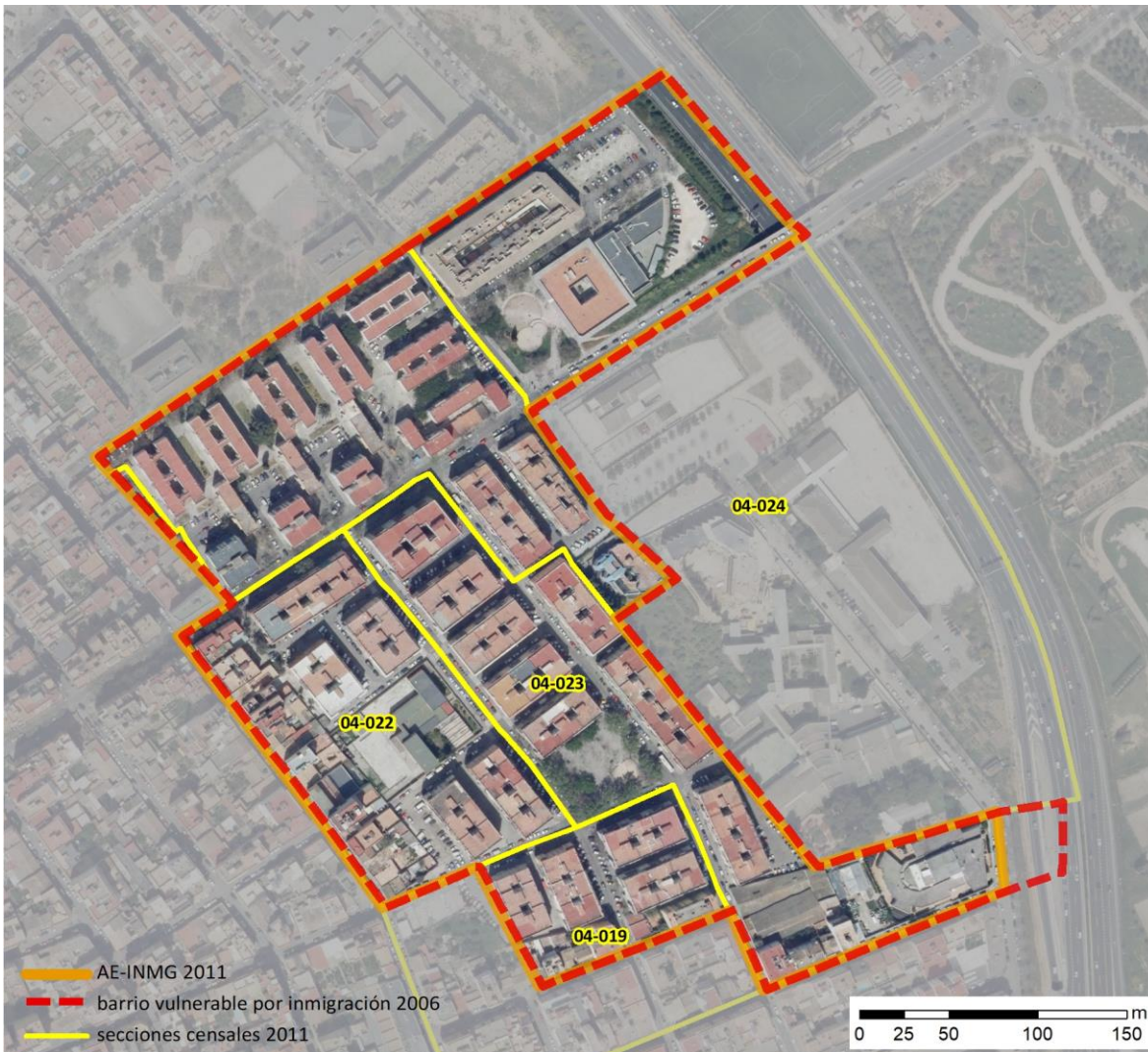

Localización en detalle del AE-INMG

Datos básicos del AE-INMG ⁽¹⁾

Población total	5.770
Población nacida en el extranjero total	2.830
Población nacida en el extranjero (excepto UE-15)	2.815
Densidad población (hab/Km ²)	34.870,22
Superficie (ha)	16,55
Nº de secciones censales	4

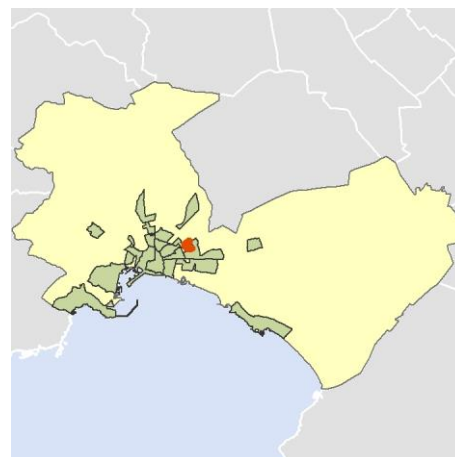

Localización del AE-INMG dentro del término municipal

	Valor del AE-INMG	Valor de referencia ⁽²⁾
INDICADOR DE INMIGRACIÓN (I-INMG) ⁽³⁾	48,79 %	20,00%

(1) Área Estadística con concentraciones significativas de población inmigrante (AE-INMG)

(2) Valor que se ha tomado como referencia para este estudio

(3) Indicador de Inmigración: (I-INMG): Porcentaje de población nacida en países no pertenecientes a la UE-14, respecto a la población total. Se calcula restando al número total de nacidos en el extranjero, los nacidos en los países de la UE-14: Alemania; Austria; Bélgica; Dinamarca; Finlandia; Francia; Reino Unido; Grecia; Irlanda; Italia; Luxemburgo; Países Bajos; Portugal; y Suecia.

Datos sociodemográficos (Censo 2011)	Sección censal 0704004019		AE-INMG 07040002	
	Valores absolutos	%	Valores absolutos	%
Población total	1.400		5.770	
Población nacida en el extranjero total	540	38,57	2.830	49,05
Población nacida en el extranjero (excepto UE-15)	525	37,50	2.815	48,79

	Sección	AE-INMG	Municipio	Comunidad Autónoma	España
INDICADOR DE INMIGRACIÓN (I-INMG)	37,50	48,79	18,18	15,49	9,99

INDICADORES BÁSICOS DE VULNERABILIDAD URBANA (IBVU) (4)

IBVU Estudios (5)	18,18	21,16	7,35	8,74	10,92
IBVU Vivienda (6)	25,00	30,07	10,84	7,84	6,99
IBVU Paro (7)	63,70	51,78	29,41	32,62	29,64

- (4) Además del Indicador de Inmigración (I-INMG) se ofrecen los valores de los 3 Indicadores Básicos de Vulnerabilidad Urbana (IBVU) para poder analizar la situación de cada sección censal y AE-INMG en relación con los valores de referencia de vulnerabilidad para estos 3 indicadores.
- (5) IBVU Estudios: Porcentaje de población analfabeta y sin estudios de 16 años o más, sobre el total de población de 16 años o más. Valor de referencia de vulnerabilidad (2011): 16,38%.
- (6) IBVU Vivienda: Porcentaje de viviendas familiares (principales, secundarias, vacías) en edificios en estado ruinoso, malo o deficiente, sobre el total de viviendas familiares (principales, secundarias, vacías). Valor de referencia de vulnerabilidad (2011): 17,50 %.
- (7) IBVU Paro: Porcentaje de la población de 16 años o más en situación de paro, respecto al total de población activa de 16 años o más. Valor de referencia de vulnerabilidad (2011): 42,33 %.

Definiciones

ÁREA ESTADÍSTICA CON CONCENTRACIONES SIGNIFICATIVAS DE POBLACIÓN INMIGRANTE (AE-INMG)

Agrupación de secciones censales colindantes y de cierta homogeneidad urbanística, de entre 3.500 y 15.000 habitantes en las que el valor de Indicador de Inmigración (I-INMG) del conjunto supera el valor establecido como referencia (20%).

INDICADOR DE INMIGRACIÓN (I-INMG)

Porcentaje de población nacida en países no pertenecientes a la UE-14, respecto a la población total. Se calcula restando al número total de nacidos en el extranjero, los nacidos en los países de la UE-14: Alemania; Austria; Bélgica; Dinamarca; Finlandia; Francia; Reino Unido; Grecia; Irlanda; Italia; Luxemburgo; Países Bajos; Portugal; y Suecia.

Síntesis Metodológica

El cuerpo de estudio del Catálogo de Barrios Vulnerables de 2011 sigue el criterio establecido en los Catálogos anteriores: centrándose en los municipios mayores de 50.000 habitantes y capitales de provincia. Los trabajos del Catálogo de 2011, siguen la misma metodología que los de 1991, 2001, y 2006, con la única particularidad de que sólo identifican las Áreas Estadísticas Vulnerables, sin realizar el análisis urbanístico detallado que permitía identificar a partir de ellas los Barrios Vulnerables. En el Catálogo de 2011 se han delimitado AE-INMG (Área Estadística con concentraciones significativas de población inmigrante) y AEV (Áreas Estadísticas Vulnerables según los 3 Indicadores Básicos de Vulnerabilidad Urbana: IBVU Estudios, IBVU Vivienda o IBVU Paro). Estas delimitaciones son independientes y pueden superponerse para su análisis en el Visor del Catálogo.

En el caso del Indicador de Inmigración (I-INMG), para el desarrollo del estudio de 2011 se ha partido del análisis de la evolución de los Barrios con concentraciones significativas de población inmigrante identificados previamente en el año 2006, viendo primero si seguían o no cumpliendo esta condición en el año 2011. Posteriormente, se han identificado las nuevas Áreas Estadísticas con concentraciones significativas de población inmigrante (AE-INMG) no coincidentes con Barrios identificados en el Catálogo de 2006, incluyendo también las ciudades que no contaban con Barrios de este tipo en el año 2006.

Una vez identificadas las secciones censales que en 2011 superan los umbrales de referencia del Indicador de Inmigración (I-INMG), se procede a agrupar estas secciones en Áreas Estadísticas con concentraciones significativas de población inmigrante (AE-INMG).

La metodología detallada completa puede consultarse en:

https://apps.fomento.gob.es/BarriosVulnerables/static/adjunto/Sintesis_metodologica_general_catálogo_bbv.pdf

Datos sociodemográficos (Censo 2011)	Sección censal 0704004022		AE-INMG 07040002	
	Valores absolutos	%	Valores absolutos	%
Población total	1.385		5.770	
Población nacida en el extranjero total	740	53,43	2.830	49,05
Población nacida en el extranjero (excepto UE-15)	740	53,43	2.815	48,79

	Sección	AE-INMG	Municipio	Comunidad Autónoma	España
INDICADOR DE INMIGRACIÓN (I-INMG)	53,43	48,79	18,18	15,49	9,99

INDICADORES BÁSICOS DE VULNERABILIDAD URBANA (IBVU) (4)

	Sección	AE-INMG	Municipio	Comunidad Autónoma	España
IBVU Estudios (5)	16,04	21,16	7,35	8,74	10,92
IBVU Vivienda (6)	17,14	30,07	10,84	7,84	6,99
IBVU Paro (7)	57,32	51,78	29,41	32,62	29,64

- (4) Además del Indicador de Inmigración (I-INMG) se ofrecen los valores de los 3 Indicadores Básicos de Vulnerabilidad Urbana (IBVU) para poder analizar la situación de cada sección censal y AE-INMG en relación con los valores de referencia de vulnerabilidad para estos 3 indicadores.
- (5) IBVU Estudios: Porcentaje de población analfabeta y sin estudios de 16 años o más, sobre el total de población de 16 años o más. Valor de referencia de vulnerabilidad (2011): 16,38%.
- (6) IBVU Vivienda: Porcentaje de viviendas familiares (principales, secundarias, vacías) en edificios en estado ruinoso, malo o deficiente, sobre el total de viviendas familiares (principales, secundarias, vacías). Valor de referencia de vulnerabilidad (2011): 17,50 %.
- (7) IBVU Paro: Porcentaje de la población de 16 años o más en situación de paro, respecto al total de población activa de 16 años o más. Valor de referencia de vulnerabilidad (2011): 42,33 %.

Definiciones

ÁREA ESTADÍSTICA CON CONCENTRACIONES SIGNIFICATIVAS DE POBLACIÓN INMIGRANTE (AE-INMG)

Agrupación de secciones censales colindantes y de cierta homogeneidad urbanística, de entre 3.500 y 15.000 habitantes en las que el valor de Indicador de Inmigración (I-INMG) del conjunto supera el valor establecido como referencia (20%).

INDICADOR DE INMIGRACIÓN (I-INMG)

Porcentaje de población nacida en países no pertenecientes a la UE-14, respecto a la población total. Se calcula restando al número total de nacidos en el extranjero, los nacidos en los países de la UE-14: Alemania; Austria; Bélgica; Dinamarca; Finlandia; Francia; Reino Unido; Grecia; Irlanda; Italia; Luxemburgo; Países Bajos; Portugal; y Suecia.

Síntesis Metodológica

El cuerpo de estudio del Catálogo de Barrios Vulnerables de 2011 sigue el criterio establecido en los Catálogos anteriores: centrándose en los municipios mayores de 50.000 habitantes y capitales de provincia. Los trabajos del Catálogo de 2011, siguen la misma metodología que los de 1991, 2001, y 2006, con la única particularidad de que sólo identifican las Áreas Estadísticas Vulnerables, sin realizar el análisis urbanístico detallado que permitía identificar a partir de ellas los Barrios Vulnerables. En el Catálogo de 2011 se han delimitado AE-INMG (Área Estadística con concentraciones significativas de población inmigrante) y AEV (Áreas Estadísticas Vulnerables según los 3 Indicadores Básicos de Vulnerabilidad Urbana: IBVU Estudios, IBVU Vivienda o IBVU Paro). Estas delimitaciones son independientes y pueden superponerse para su análisis en el Visor del Catálogo.

En el caso del Indicador de Inmigración (I-INMG), para el desarrollo del estudio de 2011 se ha partido del análisis de la evolución de los Barrios con concentraciones significativas de población inmigrante identificados previamente en el año 2006, viendo primero si seguían o no cumpliendo esta condición en el año 2011. Posteriormente, se han identificado las nuevas Áreas Estadísticas con concentraciones significativas de población inmigrante (AE-INMG) no coincidentes con Barrios identificados en el Catálogo de 2006, incluyendo también las ciudades que no contaban con Barrios de este tipo en el año 2006.

Una vez identificadas las secciones censales que en 2011 superan los umbrales de referencia del Indicador de Inmigración (I-INMG), se procede a agrupar estas secciones en Áreas Estadísticas con concentraciones significativas de población inmigrante (AE-INMG).

La metodología detallada completa puede consultarse en:

https://apps.fomento.gob.es/BarriosVulnerables/static/adjunto/Sintesis_metodologica_general_catálogo_bbv.pdf

Datos sociodemográficos (Censo 2011)	Sección censal 0704004023		AE-INMG 07040002	
	Valores absolutos	%	Valores absolutos	%
Población total	1.370		5.770	
Población nacida en el extranjero total	810	59,12	2.830	49,05
Población nacida en el extranjero (excepto UE-15)	810	59,12	2.815	48,79

	Sección	AE-INMG	Municipio	Comunidad Autónoma	España
INDICADOR DE INMIGRACIÓN (I-INMG)	59,12	48,79	18,18	15,49	9,99

INDICADORES BÁSICOS DE VULNERABILIDAD URBANA (IBVU) (4)

	Sección	AE-INMG	Municipio	Comunidad Autónoma	España
IBVU Estudios (5)	25,49	21,16	7,35	8,74	10,92
IBVU Vivienda (6)	0,00	30,07	10,84	7,84	6,99
IBVU Paro (7)	30,40	51,78	29,41	32,62	29,64

- (4) Además del Indicador de Inmigración (I-INMG) se ofrecen los valores de los 3 Indicadores Básicos de Vulnerabilidad Urbana (IBVU) para poder analizar la situación de cada sección censal y AE-INMG en relación con los valores de referencia de vulnerabilidad para estos 3 indicadores.
- (5) IBVU Estudios: Porcentaje de población analfabeta y sin estudios de 16 años o más, sobre el total de población de 16 años o más. Valor de referencia de vulnerabilidad (2011): 16,38%.
- (6) IBVU Vivienda: Porcentaje de viviendas familiares (principales, secundarias, vacías) en edificios en estado ruinoso, malo o deficiente, sobre el total de viviendas familiares (principales, secundarias, vacías). Valor de referencia de vulnerabilidad (2011): 17,50 %.
- (7) IBVU Paro: Porcentaje de la población de 16 años o más en situación de paro, respecto al total de población activa de 16 años o más. Valor de referencia de vulnerabilidad (2011): 42,33 %.

Definiciones

ÁREA ESTADÍSTICA CON CONCENTRACIONES SIGNIFICATIVAS DE POBLACIÓN INMIGRANTE (AE-INMG)

Agrupación de secciones censales colindantes y de cierta homogeneidad urbanística, de entre 3.500 y 15.000 habitantes en las que el valor de Indicador de Inmigración (I-INMG) del conjunto supera el valor establecido como referencia (20%).

INDICADOR DE INMIGRACIÓN (I-INMG)

Porcentaje de población nacida en países no pertenecientes a la UE-14, respecto a la población total. Se calcula restando al número total de nacidos en el extranjero, los nacidos en los países de la UE-14: Alemania; Austria; Bélgica; Dinamarca; Finlandia; Francia; Reino Unido; Grecia; Irlanda; Italia; Luxemburgo; Países Bajos; Portugal; y Suecia.

Síntesis Metodológica

El cuerpo de estudio del Catálogo de Barrios Vulnerables de 2011 sigue el criterio establecido en los Catálogos anteriores: centrándose en los municipios mayores de 50.000 habitantes y capitales de provincia. Los trabajos del Catálogo de 2011, siguen la misma metodología que los de 1991, 2001, y 2006, con la única particularidad de que sólo identifican las Áreas Estadísticas Vulnerables, sin realizar el análisis urbanístico detallado que permitía identificar a partir de ellas los Barrios Vulnerables. En el Catálogo de 2011 se han delimitado AE-INMG (Área Estadística con concentraciones significativas de población inmigrante) y AEV (Áreas Estadísticas Vulnerables según los 3 Indicadores Básicos de Vulnerabilidad Urbana: IBVU Estudios, IBVU Vivienda o IBVU Paro). Estas delimitaciones son independientes y pueden superponerse para su análisis en el Visor del Catálogo.

En el caso del Indicador de Inmigración (I-INMG), para el desarrollo del estudio de 2011 se ha partido del análisis de la evolución de los Barrios con concentraciones significativas de población inmigrante identificados previamente en el año 2006, viendo primero si seguían o no cumpliendo esta condición en el año 2011. Posteriormente, se han identificado las nuevas Áreas Estadísticas con concentraciones significativas de población inmigrante (AE-INMG) no coincidentes con Barrios identificados en el Catálogo de 2006, incluyendo también las ciudades que no contaban con Barrios de este tipo en el año 2006.

Una vez identificadas las secciones censales que en 2011 superan los umbrales de referencia del Indicador de Inmigración (I-INMG), se procede a agrupar estas secciones en Áreas Estadísticas con concentraciones significativas de población inmigrante (AE-INMG).

La metodología detallada completa puede consultarse en:

https://apps.fomento.gob.es/BarriosVulnerables/static/adjunto/Sintesis_metodologica_general_catálogo_bbv.pdf

Datos sociodemográficos (Censo 2011)	Sección censal 0704004024		AE-INMG 07040002	
	Valores absolutos	%	Valores absolutos	%
Población total	1.615		5.770	
Población nacida en el extranjero total	740	45,82	2.830	49,05
Población nacida en el extranjero (excepto UE-15)	740	45,82	2.815	48,79

	Sección	AE-INMG	Municipio	Comunidad Autónoma	España
INDICADOR DE INMIGRACIÓN (I-INMG)	45,82	48,79	18,18	15,49	9,99

INDICADORES BÁSICOS DE VULNERABILIDAD URBANA (IBVU) (4)

	Sección	AE-INMG	Municipio	Comunidad Autónoma	España
IBVU Estudios (5)	24,58	21,16	7,35	8,74	10,92
IBVU Vivienda (6)	75,40	30,07	10,84	7,84	6,99
IBVU Paro (7)	52,17	51,78	29,41	32,62	29,64

- (4) Además del Indicador de Inmigración (I-INMG) se ofrecen los valores de los 3 Indicadores Básicos de Vulnerabilidad Urbana (IBVU) para poder analizar la situación de cada sección censal y AE-INMG en relación con los valores de referencia de vulnerabilidad para estos 3 indicadores.
- (5) IBVU Estudios: Porcentaje de población analfabeta y sin estudios de 16 años o más, sobre el total de población de 16 años o más. Valor de referencia de vulnerabilidad (2011): 16,38%.
- (6) IBVU Vivienda: Porcentaje de viviendas familiares (principales, secundarias, vacías) en edificios en estado ruinoso, malo o deficiente, sobre el total de viviendas familiares (principales, secundarias, vacías). Valor de referencia de vulnerabilidad (2011): 17,50 %.
- (7) IBVU Paro: Porcentaje de la población de 16 años o más en situación de paro, respecto al total de población activa de 16 años o más. Valor de referencia de vulnerabilidad (2011): 42,33 %.

Definiciones

ÁREA ESTADÍSTICA CON CONCENTRACIONES SIGNIFICATIVAS DE POBLACIÓN INMIGRANTE (AE-INMG)

Agrupación de secciones censales colindantes y de cierta homogeneidad urbanística, de entre 3.500 y 15.000 habitantes en las que el valor de Indicador de Inmigración (I-INMG) del conjunto supera el valor establecido como referencia (20%).

INDICADOR DE INMIGRACIÓN (I-INMG)

Porcentaje de población nacida en países no pertenecientes a la UE-14, respecto a la población total. Se calcula restando al número total de nacidos en el extranjero, los nacidos en los países de la UE-14: Alemania; Austria; Bélgica; Dinamarca; Finlandia; Francia; Reino Unido; Grecia; Irlanda; Italia; Luxemburgo; Países Bajos; Portugal; y Suecia.

Síntesis Metodológica

El cuerpo de estudio del Catálogo de Barrios Vulnerables de 2011 sigue el criterio establecido en los Catálogos anteriores: centrándose en los municipios mayores de 50.000 habitantes y capitales de provincia. Los trabajos del Catálogo de 2011, siguen la misma metodología que los de 1991, 2001, y 2006, con la única particularidad de que sólo identifican las Áreas Estadísticas Vulnerables, sin realizar el análisis urbanístico detallado que permitía identificar a partir de ellas los Barrios Vulnerables. En el Catálogo de 2011 se han delimitado AE-INMG (Área Estadística con concentraciones significativas de población inmigrante) y AEV (Áreas Estadísticas Vulnerables según los 3 Indicadores Básicos de Vulnerabilidad Urbana: IBVU Estudios, IBVU Vivienda o IBVU Paro). Estas delimitaciones son independientes y pueden superponerse para su análisis en el Visor del Catálogo.

En el caso del Indicador de Inmigración (I-INMG), para el desarrollo del estudio de 2011 se ha partido del análisis de la evolución de los Barrios con concentraciones significativas de población inmigrante identificados previamente en el año 2006, viendo primero si seguían o no cumpliendo esta condición en el año 2011. Posteriormente, se han identificado las nuevas Áreas Estadísticas con concentraciones significativas de población inmigrante (AE-INMG) no coincidentes con Barrios identificados en el Catálogo de 2006, incluyendo también las ciudades que no contaban con Barrios de este tipo en el año 2006.

Una vez identificadas las secciones censales que en 2011 superan los umbrales de referencia del Indicador de Inmigración (I-INMG), se procede a agrupar estas secciones en Áreas Estadísticas con concentraciones significativas de población inmigrante (AE-INMG).

La metodología detallada completa puede consultarse en:

https://apps.fomento.gob.es/BarriosVulnerables/static/adjunto/Sintesis_metodologica_general_catálogo_bbvv.pdf



Localización en detalle del AE-INMG

Datos básicos del AE-INMG ⁽¹⁾

Población total	10.680
Población nacida en el extranjero total	3.150
Población nacida en el extranjero (excepto UE-15)	2.285
Densidad población (hab/Km ²)	14.310,73
Superficie (ha)	74,63
Nº de secciones censales	10

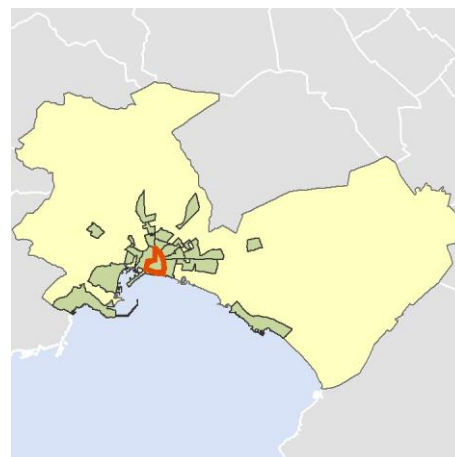

Localización del AE-INMG dentro del término municipal

	Valor del AE-INMG	Valor de referencia ⁽²⁾
INDICADOR DE INMIGRACIÓN (I-INMG) ⁽³⁾	21,40 %	20,00%

(1) Área Estadística con concentraciones significativas de población inmigrante (AE-INMG)

(2) Valor que se ha tomado como referencia para este estudio

(3) Indicador de Inmigración: (I-INMG): Porcentaje de población nacida en países no pertenecientes a la UE-14, respecto a la población total. Se calcula restando al número total de nacidos en el extranjero, los nacidos en los países de la UE-14: Alemania; Austria; Bélgica; Dinamarca; Finlandia; Francia; Reino Unido; Grecia; Irlanda; Italia; Luxemburgo; Países Bajos; Portugal; y Suecia.

Datos sociodemográficos (Censo 2011)	Sección censal 0704001001		AE-INMG 0704001	
	Valores absolutos	%	Valores absolutos	%
Población total	840		10.680	
Población nacida en el extranjero total	65	7,74	3.150	29,49
Población nacida en el extranjero (excepto UE-15)	0	0,00	2.285	21,40

	Sección	AE-INMG	Municipio	Comunidad Autónoma	España
INDICADOR DE INMIGRACIÓN (I-INMG)	0,00	21,40	18,18	15,49	9,99

INDICADORES BÁSICOS DE VULNERABILIDAD URBANA (IBVU) (4)

	Sección	AE-INMG	Municipio	Comunidad Autónoma	España
IBVU Estudios (5)	0,00	3,30	7,35	8,74	10,92
IBVU Vivienda (6)	17,24	19,23	10,84	7,84	6,99
IBVU Paro (7)	24,51	30,03	29,41	32,62	29,64

- (4) Además del Indicador de Inmigración (I-INMG) se ofrecen los valores de los 3 Indicadores Básicos de Vulnerabilidad Urbana (IBVU) para poder analizar la situación de cada sección censal y AE-INMG en relación con los valores de referencia de vulnerabilidad para estos 3 indicadores.
- (5) IBVU Estudios: Porcentaje de población analfabeta y sin estudios de 16 años o más, sobre el total de población de 16 años o más. Valor de referencia de vulnerabilidad (2011): 16,38%.
- (6) IBVU Vivienda: Porcentaje de viviendas familiares (principales, secundarias, vacías) en edificios en estado ruinoso, malo o deficiente, sobre el total de viviendas familiares (principales, secundarias, vacías). Valor de referencia de vulnerabilidad (2011): 17,50 %.
- (7) IBVU Paro: Porcentaje de la población de 16 años o más en situación de paro, respecto al total de población activa de 16 años o más. Valor de referencia de vulnerabilidad (2011): 42,33 %.

Definiciones

ÁREA ESTADÍSTICA CON CONCENTRACIONES SIGNIFICATIVAS DE POBLACIÓN INMIGRANTE (AE-INMG)

Agrupación de secciones censales colindantes y de cierta homogeneidad urbanística, de entre 3.500 y 15.000 habitantes en las que el valor de Indicador de Inmigración (I-INMG) del conjunto supera el valor establecido como referencia (20%).

INDICADOR DE INMIGRACIÓN (I-INMG)

Porcentaje de población nacida en países no pertenecientes a la UE-14, respecto a la población total. Se calcula restando al número total de nacidos en el extranjero, los nacidos en los países de la UE-14: Alemania; Austria; Bélgica; Dinamarca; Finlandia; Francia; Reino Unido; Grecia; Irlanda; Italia; Luxemburgo; Países Bajos; Portugal; y Suecia.

Síntesis Metodológica

El cuerpo de estudio del Catálogo de Barrios Vulnerables de 2011 sigue el criterio establecido en los Catálogos anteriores: centrándose en los municipios mayores de 50.000 habitantes y capitales de provincia. Los trabajos del Catálogo de 2011, siguen la misma metodología que los de 1991, 2001, y 2006, con la única particularidad de que sólo identifican las Áreas Estadísticas Vulnerables, sin realizar el análisis urbanístico detallado que permitía identificar a partir de ellas los Barrios Vulnerables. En el Catálogo de 2011 se han delimitado AE-INMG (Área Estadística con concentraciones significativas de población inmigrante) y AEV (Áreas Estadísticas Vulnerables según los 3 Indicadores Básicos de Vulnerabilidad Urbana: IBVU Estudios, IBVU Vivienda o IBVU Paro). Estas delimitaciones son independientes y pueden superponerse para su análisis en el Visor del Catálogo.

En el caso del Indicador de Inmigración (I-INMG), para el desarrollo del estudio de 2011 se ha partido del análisis de la evolución de los Barrios con concentraciones significativas de población inmigrante identificados previamente en el año 2006, viendo primero si seguían o no cumpliendo esta condición en el año 2011. Posteriormente, se han identificado las nuevas Áreas Estadísticas con concentraciones significativas de población inmigrante (AE-INMG) no coincidentes con Barrios identificados en el Catálogo de 2006, incluyendo también las ciudades que no contaban con Barrios de este tipo en el año 2006.

Una vez identificadas las secciones censales que en 2011 superan los umbrales de referencia del Indicador de Inmigración (I-INMG), se procede a agrupar estas secciones en Áreas Estadísticas con concentraciones significativas de población inmigrante (AE-INMG).

La metodología detallada completa puede consultarse en:

https://apps.fomento.gob.es/BarriosVulnerables/static/adjunto/Sintesis_metodologica_general_catálogo_bbv.pdf

Datos sociodemográficos (Censo 2011)	Sección censal 0704001002		AE-INMG 0704001	
	Valores absolutos	%	Valores absolutos	%
Población total	1.600		10.680	
Población nacida en el extranjero total	530	33,13	3.150	29,49
Población nacida en el extranjero (excepto UE-15)	275	17,19	2.285	21,40

	Sección	AE-INMG	Municipio	Comunidad Autónoma	España
INDICADOR DE INMIGRACIÓN (I-INMG)	17,19	21,40	18,18	15,49	9,99

INDICADORES BÁSICOS DE VULNERABILIDAD URBANA (IBVU) (4)

	Sección	AE-INMG	Municipio	Comunidad Autónoma	España
IBVU Estudios (5)	1,44	3,30	7,35	8,74	10,92
IBVU Vivienda (6)	11,06	19,23	10,84	7,84	6,99
IBVU Paro (7)	9,34	30,03	29,41	32,62	29,64

- (4) Además del Indicador de Inmigración (I-INMG) se ofrecen los valores de los 3 Indicadores Básicos de Vulnerabilidad Urbana (IBVU) para poder analizar la situación de cada sección censal y AE-INMG en relación con los valores de referencia de vulnerabilidad para estos 3 indicadores.
- (5) IBVU Estudios: Porcentaje de población analfabeta y sin estudios de 16 años o más, sobre el total de población de 16 años o más. Valor de referencia de vulnerabilidad (2011): 16,38%.
- (6) IBVU Vivienda: Porcentaje de viviendas familiares (principales, secundarias, vacías) en edificios en estado ruinoso, malo o deficiente, sobre el total de viviendas familiares (principales, secundarias, vacías). Valor de referencia de vulnerabilidad (2011): 17,50 %.
- (7) IBVU Paro: Porcentaje de la población de 16 años o más en situación de paro, respecto al total de población activa de 16 años o más. Valor de referencia de vulnerabilidad (2011): 42,33 %.

Definiciones

ÁREA ESTADÍSTICA CON CONCENTRACIONES SIGNIFICATIVAS DE POBLACIÓN INMIGRANTE (AE-INMG)

Agrupación de secciones censales colindantes y de cierta homogeneidad urbanística, de entre 3.500 y 15.000 habitantes en las que el valor de Indicador de Inmigración (I-INMG) del conjunto supera el valor establecido como referencia (20%).

INDICADOR DE INMIGRACIÓN (I-INMG)

Porcentaje de población nacida en países no pertenecientes a la UE-14, respecto a la población total. Se calcula restando al número total de nacidos en el extranjero, los nacidos en los países de la UE-14: Alemania; Austria; Bélgica; Dinamarca; Finlandia; Francia; Reino Unido; Grecia; Irlanda; Italia; Luxemburgo; Países Bajos; Portugal; y Suecia.

Síntesis Metodológica

El cuerpo de estudio del Catálogo de Barrios Vulnerables de 2011 sigue el criterio establecido en los Catálogos anteriores: centrándose en los municipios mayores de 50.000 habitantes y capitales de provincia. Los trabajos del Catálogo de 2011, siguen la misma metodología que los de 1991, 2001, y 2006, con la única particularidad de que sólo identifican las Áreas Estadísticas Vulnerables, sin realizar el análisis urbanístico detallado que permitía identificar a partir de ellas los Barrios Vulnerables. En el Catálogo de 2011 se han delimitado AE-INMG (Área Estadística con concentraciones significativas de población inmigrante) y AEV (Áreas Estadísticas Vulnerables según los 3 Indicadores Básicos de Vulnerabilidad Urbana: IBVU Estudios, IBVU Vivienda o IBVU Paro). Estas delimitaciones son independientes y pueden superponerse para su análisis en el Visor del Catálogo.

En el caso del Indicador de Inmigración (I-INMG), para el desarrollo del estudio de 2011 se ha partido del análisis de la evolución de los Barrios con concentraciones significativas de población inmigrante identificados previamente en el año 2006, viendo primero si seguían o no cumpliendo esta condición en el año 2011. Posteriormente, se han identificado las nuevas Áreas Estadísticas con concentraciones significativas de población inmigrante (AE-INMG) no coincidentes con Barrios identificados en el Catálogo de 2006, incluyendo también las ciudades que no contaban con Barrios de este tipo en el año 2006.

Una vez identificadas las secciones censales que en 2011 superan los umbrales de referencia del Indicador de Inmigración (I-INMG), se procede a agrupar estas secciones en Áreas Estadísticas con concentraciones significativas de población inmigrante (AE-INMG).

La metodología detallada completa puede consultarse en:

https://apps.fomento.gob.es/BarriosVulnerables/static/adjunto/Sintesis_metodologica_general_catálogo_bbv.pdf

Datos sociodemográficos (Censo 2011)	Sección censal 0704001003		AE-INMG 0704001	
	Valores absolutos	%	Valores absolutos	%
Población total	705		10.680	
Población nacida en el extranjero total	85	12,06	3.150	29,49
Población nacida en el extranjero (excepto UE-15)	0	0,00	2.285	21,40

	Sección	AE-INMG	Municipio	Comunidad Autónoma	España
INDICADOR DE INMIGRACIÓN (I-INMG)	0,00	21,40	18,18	15,49	9,99

INDICADORES BÁSICOS DE VULNERABILIDAD URBANA (IBVU) (4)

	Sección	AE-INMG	Municipio	Comunidad Autónoma	España
IBVU Estudios (5)	3,10	3,30	7,35	8,74	10,92
IBVU Vivienda (6)	8,13	19,23	10,84	7,84	6,99
IBVU Paro (7)	10,87	30,03	29,41	32,62	29,64

- (4) Además del Indicador de Inmigración (I-INMG) se ofrecen los valores de los 3 Indicadores Básicos de Vulnerabilidad Urbana (IBVU) para poder analizar la situación de cada sección censal y AE-INMG en relación con los valores de referencia de vulnerabilidad para estos 3 indicadores.
- (5) IBVU Estudios: Porcentaje de población analfabeta y sin estudios de 16 años o más, sobre el total de población de 16 años o más. Valor de referencia de vulnerabilidad (2011): 16,38%.
- (6) IBVU Vivienda: Porcentaje de viviendas familiares (principales, secundarias, vacías) en edificios en estado ruinoso, malo o deficiente, sobre el total de viviendas familiares (principales, secundarias, vacías). Valor de referencia de vulnerabilidad (2011): 17,50 %.
- (7) IBVU Paro: Porcentaje de la población de 16 años o más en situación de paro, respecto al total de población activa de 16 años o más. Valor de referencia de vulnerabilidad (2011): 42,33 %.

Definiciones

ÁREA ESTADÍSTICA CON CONCENTRACIONES SIGNIFICATIVAS DE POBLACIÓN INMIGRANTE (AE-INMG)

Agrupación de secciones censales colindantes y de cierta homogeneidad urbanística, de entre 3.500 y 15.000 habitantes en las que el valor de Indicador de Inmigración (I-INMG) del conjunto supera el valor establecido como referencia (20%).

INDICADOR DE INMIGRACIÓN (I-INMG)

Porcentaje de población nacida en países no pertenecientes a la UE-14, respecto a la población total. Se calcula restando al número total de nacidos en el extranjero, los nacidos en los países de la UE-14: Alemania; Austria; Bélgica; Dinamarca; Finlandia; Francia; Reino Unido; Grecia; Irlanda; Italia; Luxemburgo; Países Bajos; Portugal; y Suecia.

Síntesis Metodológica

El cuerpo de estudio del Catálogo de Barrios Vulnerables de 2011 sigue el criterio establecido en los Catálogos anteriores: centrándose en los municipios mayores de 50.000 habitantes y capitales de provincia. Los trabajos del Catálogo de 2011, siguen la misma metodología que los de 1991, 2001, y 2006, con la única particularidad de que sólo identifican las Áreas Estadísticas Vulnerables, sin realizar el análisis urbanístico detallado que permitía identificar a partir de ellas los Barrios Vulnerables. En el Catálogo de 2011 se han delimitado AE-INMG (Área Estadística con concentraciones significativas de población inmigrante) y AEV (Áreas Estadísticas Vulnerables según los 3 Indicadores Básicos de Vulnerabilidad Urbana: IBVU Estudios, IBVU Vivienda o IBVU Paro). Estas delimitaciones son independientes y pueden superponerse para su análisis en el Visor del Catálogo.

En el caso del Indicador de Inmigración (I-INMG), para el desarrollo del estudio de 2011 se ha partido del análisis de la evolución de los Barrios con concentraciones significativas de población inmigrante identificados previamente en el año 2006, viendo primero si seguían o no cumpliendo esta condición en el año 2011. Posteriormente, se han identificado las nuevas Áreas Estadísticas con concentraciones significativas de población inmigrante (AE-INMG) no coincidentes con Barrios identificados en el Catálogo de 2006, incluyendo también las ciudades que no contaban con Barrios de este tipo en el año 2006.

Una vez identificadas las secciones censales que en 2011 superan los umbrales de referencia del Indicador de Inmigración (I-INMG), se procede a agrupar estas secciones en Áreas Estadísticas con concentraciones significativas de población inmigrante (AE-INMG).

La metodología detallada completa puede consultarse en:

https://apps.fomento.gob.es/BarriosVulnerables/static/adjunto/Sintesis_metodologica_general_catálogo_bbv.pdf

Datos sociodemográficos (Censo 2011)	Sección censal 0704001004		AE-INMG 0704001	
	Valores absolutos	%	Valores absolutos	%
Población total	985		10.680	
Población nacida en el extranjero total	215	21,83	3.150	29,49
Población nacida en el extranjero (excepto UE-15)	145	14,72	2.285	21,40

	Sección	AE-INMG	Municipio	Comunidad Autónoma	España
INDICADOR DE INMIGRACIÓN (I-INMG)	14,72	21,40	18,18	15,49	9,99

INDICADORES BÁSICOS DE VULNERABILIDAD URBANA (IBVU) (4)

	Sección	AE-INMG	Municipio	Comunidad Autónoma	España
IBVU Estudios (5)	10,24	3,30	7,35	8,74	10,92
IBVU Vivienda (6)	18,97	19,23	10,84	7,84	6,99
IBVU Paro (7)	31,67	30,03	29,41	32,62	29,64

- (4) Además del Indicador de Inmigración (I-INMG) se ofrecen los valores de los 3 Indicadores Básicos de Vulnerabilidad Urbana (IBVU) para poder analizar la situación de cada sección censal y AE-INMG en relación con los valores de referencia de vulnerabilidad para estos 3 indicadores.
- (5) IBVU Estudios: Porcentaje de población analfabeta y sin estudios de 16 años o más, sobre el total de población de 16 años o más. Valor de referencia de vulnerabilidad (2011): 16,38%.
- (6) IBVU Vivienda: Porcentaje de viviendas familiares (principales, secundarias, vacías) en edificios en estado ruinoso, malo o deficiente, sobre el total de viviendas familiares (principales, secundarias, vacías). Valor de referencia de vulnerabilidad (2011): 17,50 %.
- (7) IBVU Paro: Porcentaje de la población de 16 años o más en situación de paro, respecto al total de población activa de 16 años o más. Valor de referencia de vulnerabilidad (2011): 42,33 %.

Definiciones

ÁREA ESTADÍSTICA CON CONCENTRACIONES SIGNIFICATIVAS DE POBLACIÓN INMIGRANTE (AE-INMG)

Agrupación de secciones censales colindantes y de cierta homogeneidad urbanística, de entre 3.500 y 15.000 habitantes en las que el valor de Indicador de Inmigración (I-INMG) del conjunto supera el valor establecido como referencia (20%).

INDICADOR DE INMIGRACIÓN (I-INMG)

Porcentaje de población nacida en países no pertenecientes a la UE-14, respecto a la población total. Se calcula restando al número total de nacidos en el extranjero, los nacidos en los países de la UE-14: Alemania; Austria; Bélgica; Dinamarca; Finlandia; Francia; Reino Unido; Grecia; Irlanda; Italia; Luxemburgo; Países Bajos; Portugal; y Suecia.

Síntesis Metodológica

El cuerpo de estudio del Catálogo de Barrios Vulnerables de 2011 sigue el criterio establecido en los Catálogos anteriores: centrándose en los municipios mayores de 50.000 habitantes y capitales de provincia. Los trabajos del Catálogo de 2011, siguen la misma metodología que los de 1991, 2001, y 2006, con la única particularidad de que sólo identifican las Áreas Estadísticas Vulnerables, sin realizar el análisis urbanístico detallado que permitía identificar a partir de ellas los Barrios Vulnerables. En el Catálogo de 2011 se han delimitado AE-INMG (Área Estadística con concentraciones significativas de población inmigrante) y AEV (Áreas Estadísticas Vulnerables según los 3 Indicadores Básicos de Vulnerabilidad Urbana: IBVU Estudios, IBVU Vivienda o IBVU Paro). Estas delimitaciones son independientes y pueden superponerse para su análisis en el Visor del Catálogo.

En el caso del Indicador de Inmigración (I-INMG), para el desarrollo del estudio de 2011 se ha partido del análisis de la evolución de los Barrios con concentraciones significativas de población inmigrante identificados previamente en el año 2006, viendo primero si seguían o no cumpliendo esta condición en el año 2011. Posteriormente, se han identificado las nuevas Áreas Estadísticas con concentraciones significativas de población inmigrante (AE-INMG) no coincidentes con Barrios identificados en el Catálogo de 2006, incluyendo también las ciudades que no contaban con Barrios de este tipo en el año 2006.

Una vez identificadas las secciones censales que en 2011 superan los umbrales de referencia del Indicador de Inmigración (I-INMG), se procede a agrupar estas secciones en Áreas Estadísticas con concentraciones significativas de población inmigrante (AE-INMG).

La metodología detallada completa puede consultarse en:

https://apps.fomento.gob.es/BarriosVulnerables/static/adjunto/Sintesis_metodologica_general_catálogo_bbv.pdf

Datos sociodemográficos (Censo 2011)	Sección censal 0704001005		AE-INMG 0704001	
	Valores absolutos	%	Valores absolutos	%
Población total	1.275		10.680	
Población nacida en el extranjero total	585	45,88	3.150	29,49
Población nacida en el extranjero (excepto UE-15)	430	33,73	2.285	21,40

	Sección	AE-INMG	Municipio	Comunidad Autónoma	España
INDICADOR DE INMIGRACIÓN (I-INMG)	33,73	21,40	18,18	15,49	9,99

INDICADORES BÁSICOS DE VULNERABILIDAD URBANA (IBVU) (4)

	Sección	AE-INMG	Municipio	Comunidad Autónoma	España
IBVU Estudios (5)	5,38	3,30	7,35	8,74	10,92
IBVU Vivienda (6)	23,30	19,23	10,84	7,84	6,99
IBVU Paro (7)	36,36	30,03	29,41	32,62	29,64

- (4) Además del Indicador de Inmigración (I-INMG) se ofrecen los valores de los 3 Indicadores Básicos de Vulnerabilidad Urbana (IBVU) para poder analizar la situación de cada sección censal y AE-INMG en relación con los valores de referencia de vulnerabilidad para estos 3 indicadores.
- (5) IBVU Estudios: Porcentaje de población analfabeta y sin estudios de 16 años o más, sobre el total de población de 16 años o más. Valor de referencia de vulnerabilidad (2011): 16,38%.
- (6) IBVU Vivienda: Porcentaje de viviendas familiares (principales, secundarias, vacías) en edificios en estado ruinoso, malo o deficiente, sobre el total de viviendas familiares (principales, secundarias, vacías). Valor de referencia de vulnerabilidad (2011): 17,50 %.
- (7) IBVU Paro: Porcentaje de la población de 16 años o más en situación de paro, respecto al total de población activa de 16 años o más. Valor de referencia de vulnerabilidad (2011): 42,33 %.

Definiciones

ÁREA ESTADÍSTICA CON CONCENTRACIONES SIGNIFICATIVAS DE POBLACIÓN INMIGRANTE (AE-INMG)

Agrupación de secciones censales colindantes y de cierta homogeneidad urbanística, de entre 3.500 y 15.000 habitantes en las que el valor de Indicador de Inmigración (I-INMG) del conjunto supera el valor establecido como referencia (20%).

INDICADOR DE INMIGRACIÓN (I-INMG)

Porcentaje de población nacida en países no pertenecientes a la UE-14, respecto a la población total. Se calcula restando al número total de nacidos en el extranjero, los nacidos en los países de la UE-14: Alemania; Austria; Bélgica; Dinamarca; Finlandia; Francia; Reino Unido; Grecia; Irlanda; Italia; Luxemburgo; Países Bajos; Portugal; y Suecia.

Síntesis Metodológica

El cuerpo de estudio del Catálogo de Barrios Vulnerables de 2011 sigue el criterio establecido en los Catálogos anteriores: centrándose en los municipios mayores de 50.000 habitantes y capitales de provincia. Los trabajos del Catálogo de 2011, siguen la misma metodología que los de 1991, 2001, y 2006, con la única particularidad de que sólo identifican las Áreas Estadísticas Vulnerables, sin realizar el análisis urbanístico detallado que permitía identificar a partir de ellas los Barrios Vulnerables. En el Catálogo de 2011 se han delimitado AE-INMG (Área Estadística con concentraciones significativas de población inmigrante) y AEV (Áreas Estadísticas Vulnerables según los 3 Indicadores Básicos de Vulnerabilidad Urbana: IBVU Estudios, IBVU Vivienda o IBVU Paro). Estas delimitaciones son independientes y pueden superponerse para su análisis en el Visor del Catálogo.

En el caso del Indicador de Inmigración (I-INMG), para el desarrollo del estudio de 2011 se ha partido del análisis de la evolución de los Barrios con concentraciones significativas de población inmigrante identificados previamente en el año 2006, viendo primero si seguían o no cumpliendo esta condición en el año 2011. Posteriormente, se han identificado las nuevas Áreas Estadísticas con concentraciones significativas de población inmigrante (AE-INMG) no coincidentes con Barrios identificados en el Catálogo de 2006, incluyendo también las ciudades que no contaban con Barrios de este tipo en el año 2006.

Una vez identificadas las secciones censales que en 2011 superan los umbrales de referencia del Indicador de Inmigración (I-INMG), se procede a agrupar estas secciones en Áreas Estadísticas con concentraciones significativas de población inmigrante (AE-INMG).

La metodología detallada completa puede consultarse en:

https://apps.fomento.gob.es/BarriosVulnerables/static/adjunto/Sintesis_metodologica_general_catálogo_bbv.pdf

Datos sociodemográficos (Censo 2011)	Sección censal 0704001006		AE-INMG 0704001	
	Valores absolutos	%	Valores absolutos	%
Población total	955		10.680	
Población nacida en el extranjero total	360	37,70	3.150	29,49
Población nacida en el extranjero (excepto UE-15)	350	36,65	2.285	21,40

	Sección	AE-INMG	Municipio	Comunidad Autónoma	España
INDICADOR DE INMIGRACIÓN (I-INMG)	36,65	21,40	18,18	15,49	9,99

INDICADORES BÁSICOS DE VULNERABILIDAD URBANA (IBVU) (4)

	Sección	AE-INMG	Municipio	Comunidad Autónoma	España
IBVU Estudios (5)	5,95	3,30	7,35	8,74	10,92
IBVU Vivienda (6)	21,05	19,23	10,84	7,84	6,99
IBVU Paro (7)	38,21	30,03	29,41	32,62	29,64

- (4) Además del Indicador de Inmigración (I-INMG) se ofrecen los valores de los 3 Indicadores Básicos de Vulnerabilidad Urbana (IBVU) para poder analizar la situación de cada sección censal y AE-INMG en relación con los valores de referencia de vulnerabilidad para estos 3 indicadores.
- (5) IBVU Estudios: Porcentaje de población analfabeta y sin estudios de 16 años o más, sobre el total de población de 16 años o más. Valor de referencia de vulnerabilidad (2011): 16,38%.
- (6) IBVU Vivienda: Porcentaje de viviendas familiares (principales, secundarias, vacías) en edificios en estado ruinoso, malo o deficiente, sobre el total de viviendas familiares (principales, secundarias, vacías). Valor de referencia de vulnerabilidad (2011): 17,50 %.
- (7) IBVU Paro: Porcentaje de la población de 16 años o más en situación de paro, respecto al total de población activa de 16 años o más. Valor de referencia de vulnerabilidad (2011): 42,33 %.

Definiciones

ÁREA ESTADÍSTICA CON CONCENTRACIONES SIGNIFICATIVAS DE POBLACIÓN INMIGRANTE (AE-INMG)

Agrupación de secciones censales colindantes y de cierta homogeneidad urbanística, de entre 3.500 y 15.000 habitantes en las que el valor de Indicador de Inmigración (I-INMG) del conjunto supera el valor establecido como referencia (20%).

INDICADOR DE INMIGRACIÓN (I-INMG)

Porcentaje de población nacida en países no pertenecientes a la UE-14, respecto a la población total. Se calcula restando al número total de nacidos en el extranjero, los nacidos en los países de la UE-14: Alemania; Austria; Bélgica; Dinamarca; Finlandia; Francia; Reino Unido; Grecia; Irlanda; Italia; Luxemburgo; Países Bajos; Portugal; y Suecia.

Síntesis Metodológica

El cuerpo de estudio del Catálogo de Barrios Vulnerables de 2011 sigue el criterio establecido en los Catálogos anteriores: centrándose en los municipios mayores de 50.000 habitantes y capitales de provincia. Los trabajos del Catálogo de 2011, siguen la misma metodología que los de 1991, 2001, y 2006, con la única particularidad de que sólo identifican las Áreas Estadísticas Vulnerables, sin realizar el análisis urbanístico detallado que permitía identificar a partir de ellas los Barrios Vulnerables. En el Catálogo de 2011 se han delimitado AE-INMG (Área Estadística con concentraciones significativas de población inmigrante) y AEV (Áreas Estadísticas Vulnerables según los 3 Indicadores Básicos de Vulnerabilidad Urbana: IBVU Estudios, IBVU Vivienda o IBVU Paro). Estas delimitaciones son independientes y pueden superponerse para su análisis en el Visor del Catálogo.

En el caso del Indicador de Inmigración (I-INMG), para el desarrollo del estudio de 2011 se ha partido del análisis de la evolución de los Barrios con concentraciones significativas de población inmigrante identificados previamente en el año 2006, viendo primero si seguían o no cumpliendo esta condición en el año 2011. Posteriormente, se han identificado las nuevas Áreas Estadísticas con concentraciones significativas de población inmigrante (AE-INMG) no coincidentes con Barrios identificados en el Catálogo de 2006, incluyendo también las ciudades que no contaban con Barrios de este tipo en el año 2006.

Una vez identificadas las secciones censales que en 2011 superan los umbrales de referencia del Indicador de Inmigración (I-INMG), se procede a agrupar estas secciones en Áreas Estadísticas con concentraciones significativas de población inmigrante (AE-INMG).

La metodología detallada completa puede consultarse en:

https://apps.fomento.gob.es/BarriosVulnerables/static/adjunto/Sintesis_metodologica_general_catálogo_bbv.pdf

Datos sociodemográficos (Censo 2011)	Sección censal 0704001007		AE-INMG 0704001	
	Valores absolutos	%	Valores absolutos	%
Población total	1.350		10.680	
Población nacida en el extranjero total	145	10,74	3.150	29,49
Población nacida en el extranjero (excepto UE-15)	130	9,63	2.285	21,40

	Sección	AE-INMG	Municipio	Comunidad Autónoma	España
INDICADOR DE INMIGRACIÓN (I-INMG)	9,63	21,40	18,18	15,49	9,99

INDICADORES BÁSICOS DE VULNERABILIDAD URBANA (IBVU) (4)

	Sección	AE-INMG	Municipio	Comunidad Autónoma	España
IBVU Estudios (5)	2,62	3,30	7,35	8,74	10,92
IBVU Vivienda (6)	9,91	19,23	10,84	7,84	6,99
IBVU Paro (7)	30,65	30,03	29,41	32,62	29,64

- (4) Además del Indicador de Inmigración (I-INMG) se ofrecen los valores de los 3 Indicadores Básicos de Vulnerabilidad Urbana (IBVU) para poder analizar la situación de cada sección censal y AE-INMG en relación con los valores de referencia de vulnerabilidad para estos 3 indicadores.
- (5) IBVU Estudios: Porcentaje de población analfabeta y sin estudios de 16 años o más, sobre el total de población de 16 años o más. Valor de referencia de vulnerabilidad (2011): 16,38%.
- (6) IBVU Vivienda: Porcentaje de viviendas familiares (principales, secundarias, vacías) en edificios en estado ruinoso, malo o deficiente, sobre el total de viviendas familiares (principales, secundarias, vacías). Valor de referencia de vulnerabilidad (2011): 17,50 %.
- (7) IBVU Paro: Porcentaje de la población de 16 años o más en situación de paro, respecto al total de población activa de 16 años o más. Valor de referencia de vulnerabilidad (2011): 42,33 %.

Definiciones

ÁREA ESTADÍSTICA CON CONCENTRACIONES SIGNIFICATIVAS DE POBLACIÓN INMIGRANTE (AE-INMG)

Agrupación de secciones censales colindantes y de cierta homogeneidad urbanística, de entre 3.500 y 15.000 habitantes en las que el valor de Indicador de Inmigración (I-INMG) del conjunto supera el valor establecido como referencia (20%).

INDICADOR DE INMIGRACIÓN (I-INMG)

Porcentaje de población nacida en países no pertenecientes a la UE-14, respecto a la población total. Se calcula restando al número total de nacidos en el extranjero, los nacidos en los países de la UE-14: Alemania; Austria; Bélgica; Dinamarca; Finlandia; Francia; Reino Unido; Grecia; Irlanda; Italia; Luxemburgo; Países Bajos; Portugal; y Suecia.

Síntesis Metodológica

El cuerpo de estudio del Catálogo de Barrios Vulnerables de 2011 sigue el criterio establecido en los Catálogos anteriores: centrándose en los municipios mayores de 50.000 habitantes y capitales de provincia. Los trabajos del Catálogo de 2011, siguen la misma metodología que los de 1991, 2001, y 2006, con la única particularidad de que sólo identifican las Áreas Estadísticas Vulnerables, sin realizar el análisis urbanístico detallado que permitía identificar a partir de ellas los Barrios Vulnerables. En el Catálogo de 2011 se han delimitado AE-INMG (Área Estadística con concentraciones significativas de población inmigrante) y AEV (Áreas Estadísticas Vulnerables según los 3 Indicadores Básicos de Vulnerabilidad Urbana: IBVU Estudios, IBVU Vivienda o IBVU Paro). Estas delimitaciones son independientes y pueden superponerse para su análisis en el Visor del Catálogo.

En el caso del Indicador de Inmigración (I-INMG), para el desarrollo del estudio de 2011 se ha partido del análisis de la evolución de los Barrios con concentraciones significativas de población inmigrante identificados previamente en el año 2006, viendo primero si seguían o no cumpliendo esta condición en el año 2011. Posteriormente, se han identificado las nuevas Áreas Estadísticas con concentraciones significativas de población inmigrante (AE-INMG) no coincidentes con Barrios identificados en el Catálogo de 2006, incluyendo también las ciudades que no contaban con Barrios de este tipo en el año 2006.

Una vez identificadas las secciones censales que en 2011 superan los umbrales de referencia del Indicador de Inmigración (I-INMG), se procede a agrupar estas secciones en Áreas Estadísticas con concentraciones significativas de población inmigrante (AE-INMG).

La metodología detallada completa puede consultarse en:

https://apps.fomento.gob.es/BarriosVulnerables/static/adjunto/Sintesis_metodologica_general_catálogo_bbv.pdf

Datos sociodemográficos (Censo 2011)	Sección censal 0704001008		AE-INMG 0704001	
	Valores absolutos	%	Valores absolutos	%
Población total	815		10.680	
Población nacida en el extranjero total	505	61,96	3.150	29,49
Población nacida en el extranjero (excepto UE-15)	330	40,49	2.285	21,40

	Sección	AE-INMG	Municipio	Comunidad Autónoma	España
INDICADOR DE INMIGRACIÓN (I-INMG)	40,49	21,40	18,18	15,49	9,99

INDICADORES BÁSICOS DE VULNERABILIDAD URBANA (IBVU) (4)

	Sección	AE-INMG	Municipio	Comunidad Autónoma	España
IBVU Estudios (5)	0,00	3,30	7,35	8,74	10,92
IBVU Vivienda (6)	58,87	19,23	10,84	7,84	6,99
IBVU Paro (7)	31,30	30,03	29,41	32,62	29,64

- (4) Además del Indicador de Inmigración (I-INMG) se ofrecen los valores de los 3 Indicadores Básicos de Vulnerabilidad Urbana (IBVU) para poder analizar la situación de cada sección censal y AE-INMG en relación con los valores de referencia de vulnerabilidad para estos 3 indicadores.
- (5) IBVU Estudios: Porcentaje de población analfabeta y sin estudios de 16 años o más, sobre el total de población de 16 años o más. Valor de referencia de vulnerabilidad (2011): 16,38%.
- (6) IBVU Vivienda: Porcentaje de viviendas familiares (principales, secundarias, vacías) en edificios en estado ruinoso, malo o deficiente, sobre el total de viviendas familiares (principales, secundarias, vacías). Valor de referencia de vulnerabilidad (2011): 17,50 %.
- (7) IBVU Paro: Porcentaje de la población de 16 años o más en situación de paro, respecto al total de población activa de 16 años o más. Valor de referencia de vulnerabilidad (2011): 42,33 %.

Definiciones

ÁREA ESTADÍSTICA CON CONCENTRACIONES SIGNIFICATIVAS DE POBLACIÓN INMIGRANTE (AE-INMG)

Agrupación de secciones censales colindantes y de cierta homogeneidad urbanística, de entre 3.500 y 15.000 habitantes en las que el valor de Indicador de Inmigración (I-INMG) del conjunto supera el valor establecido como referencia (20%).

INDICADOR DE INMIGRACIÓN (I-INMG)

Porcentaje de población nacida en países no pertenecientes a la UE-14, respecto a la población total. Se calcula restando al número total de nacidos en el extranjero, los nacidos en los países de la UE-14: Alemania; Austria; Bélgica; Dinamarca; Finlandia; Francia; Reino Unido; Grecia; Irlanda; Italia; Luxemburgo; Países Bajos; Portugal; y Suecia.

Síntesis Metodológica

El cuerpo de estudio del Catálogo de Barrios Vulnerables de 2011 sigue el criterio establecido en los Catálogos anteriores: centrándose en los municipios mayores de 50.000 habitantes y capitales de provincia. Los trabajos del Catálogo de 2011, siguen la misma metodología que los de 1991, 2001, y 2006, con la única particularidad de que sólo identifican las Áreas Estadísticas Vulnerables, sin realizar el análisis urbanístico detallado que permitía identificar a partir de ellas los Barrios Vulnerables. En el Catálogo de 2011 se han delimitado AE-INMG (Área Estadística con concentraciones significativas de población inmigrante) y AEV (Áreas Estadísticas Vulnerables según los 3 Indicadores Básicos de Vulnerabilidad Urbana: IBVU Estudios, IBVU Vivienda o IBVU Paro). Estas delimitaciones son independientes y pueden superponerse para su análisis en el Visor del Catálogo.

En el caso del Indicador de Inmigración (I-INMG), para el desarrollo del estudio de 2011 se ha partido del análisis de la evolución de los Barrios con concentraciones significativas de población inmigrante identificados previamente en el año 2006, viendo primero si seguían o no cumpliendo esta condición en el año 2011. Posteriormente, se han identificado las nuevas Áreas Estadísticas con concentraciones significativas de población inmigrante (AE-INMG) no coincidentes con Barrios identificados en el Catálogo de 2006, incluyendo también las ciudades que no contaban con Barrios de este tipo en el año 2006.

Una vez identificadas las secciones censales que en 2011 superan los umbrales de referencia del Indicador de Inmigración (I-INMG), se procede a agrupar estas secciones en Áreas Estadísticas con concentraciones significativas de población inmigrante (AE-INMG).

La metodología detallada completa puede consultarse en:

https://apps.fomento.gob.es/BarriosVulnerables/static/adjunto/Sintesis_metodologica_general_catálogo_bbv.pdf

Datos sociodemográficos (Censo 2011)	Sección censal 0704001009		AE-INMG 0704001	
	Valores absolutos	%	Valores absolutos	%
Población total	1.145		10.680	
Población nacida en el extranjero total	435	37,99	3.150	29,49
Población nacida en el extranjero (excepto UE-15)	435	37,99	2.285	21,40

	Sección	AE-INMG	Municipio	Comunidad Autónoma	España
INDICADOR DE INMIGRACIÓN (I-INMG)	37,99	21,40	18,18	15,49	9,99

INDICADORES BÁSICOS DE VULNERABILIDAD URBANA (IBVU) (4)

	Sección	AE-INMG	Municipio	Comunidad Autónoma	España
IBVU Estudios (5)	4,17	3,30	7,35	8,74	10,92
IBVU Vivienda (6)	25,23	19,23	10,84	7,84	6,99
IBVU Paro (7)	59,82	30,03	29,41	32,62	29,64

- (4) Además del Indicador de Inmigración (I-INMG) se ofrecen los valores de los 3 Indicadores Básicos de Vulnerabilidad Urbana (IBVU) para poder analizar la situación de cada sección censal y AE-INMG en relación con los valores de referencia de vulnerabilidad para estos 3 indicadores.
- (5) IBVU Estudios: Porcentaje de población analfabeta y sin estudios de 16 años o más, sobre el total de población de 16 años o más. Valor de referencia de vulnerabilidad (2011): 16,38%.
- (6) IBVU Vivienda: Porcentaje de viviendas familiares (principales, secundarias, vacías) en edificios en estado ruinoso, malo o deficiente, sobre el total de viviendas familiares (principales, secundarias, vacías). Valor de referencia de vulnerabilidad (2011): 17,50 %.
- (7) IBVU Paro: Porcentaje de la población de 16 años o más en situación de paro, respecto al total de población activa de 16 años o más. Valor de referencia de vulnerabilidad (2011): 42,33 %.

Definiciones

ÁREA ESTADÍSTICA CON CONCENTRACIONES SIGNIFICATIVAS DE POBLACIÓN INMIGRANTE (AE-INMG)

Agrupación de secciones censales colindantes y de cierta homogeneidad urbanística, de entre 3.500 y 15.000 habitantes en las que el valor de Indicador de Inmigración (I-INMG) del conjunto supera el valor establecido como referencia (20%).

INDICADOR DE INMIGRACIÓN (I-INMG)

Porcentaje de población nacida en países no pertenecientes a la UE-14, respecto a la población total. Se calcula restando al número total de nacidos en el extranjero, los nacidos en los países de la UE-14: Alemania; Austria; Bélgica; Dinamarca; Finlandia; Francia; Reino Unido; Grecia; Irlanda; Italia; Luxemburgo; Países Bajos; Portugal; y Suecia.

Síntesis Metodológica

El cuerpo de estudio del Catálogo de Barrios Vulnerables de 2011 sigue el criterio establecido en los Catálogos anteriores: centrándose en los municipios mayores de 50.000 habitantes y capitales de provincia. Los trabajos del Catálogo de 2011, siguen la misma metodología que los de 1991, 2001, y 2006, con la única particularidad de que sólo identifican las Áreas Estadísticas Vulnerables, sin realizar el análisis urbanístico detallado que permitía identificar a partir de ellas los Barrios Vulnerables. En el Catálogo de 2011 se han delimitado AE-INMG (Área Estadística con concentraciones significativas de población inmigrante) y AEV (Áreas Estadísticas Vulnerables según los 3 Indicadores Básicos de Vulnerabilidad Urbana: IBVU Estudios, IBVU Vivienda o IBVU Paro). Estas delimitaciones son independientes y pueden superponerse para su análisis en el Visor del Catálogo.

En el caso del Indicador de Inmigración (I-INMG), para el desarrollo del estudio de 2011 se ha partido del análisis de la evolución de los Barrios con concentraciones significativas de población inmigrante identificados previamente en el año 2006, viendo primero si seguían o no cumpliendo esta condición en el año 2011. Posteriormente, se han identificado las nuevas Áreas Estadísticas con concentraciones significativas de población inmigrante (AE-INMG) no coincidentes con Barrios identificados en el Catálogo de 2006, incluyendo también las ciudades que no contaban con Barrios de este tipo en el año 2006.

Una vez identificadas las secciones censales que en 2011 superan los umbrales de referencia del Indicador de Inmigración (I-INMG), se procede a agrupar estas secciones en Áreas Estadísticas con concentraciones significativas de población inmigrante (AE-INMG).

La metodología detallada completa puede consultarse en:

https://apps.fomento.gob.es/BarriosVulnerables/static/adjunto/Sintesis_metodologica_general_catálogo_bbvv.pdf

Datos sociodemográficos (Censo 2011)	Sección censal 0704001010		AE-INMG 0704001	
	Valores absolutos	%	Valores absolutos	%
Población total	1.010		10.680	
Población nacida en el extranjero total	225	22,28	3.150	29,49
Población nacida en el extranjero (excepto UE-15)	190	18,81	2.285	21,40

	Sección	AE-INMG	Municipio	Comunidad Autónoma	España
INDICADOR DE INMIGRACIÓN (I-INMG)	18,81	21,40	18,18	15,49	9,99

INDICADORES BÁSICOS DE VULNERABILIDAD URBANA (IBVU) (4)

	Sección	AE-INMG	Municipio	Comunidad Autónoma	España
IBVU Estudios (5)	0,00	3,30	7,35	8,74	10,92
IBVU Vivienda (6)	0,00	19,23	10,84	7,84	6,99
IBVU Paro (7)	31,90	30,03	29,41	32,62	29,64

- (4) Además del Indicador de Inmigración (I-INMG) se ofrecen los valores de los 3 Indicadores Básicos de Vulnerabilidad Urbana (IBVU) para poder analizar la situación de cada sección censal y AE-INMG en relación con los valores de referencia de vulnerabilidad para estos 3 indicadores.
- (5) IBVU Estudios: Porcentaje de población analfabeta y sin estudios de 16 años o más, sobre el total de población de 16 años o más. Valor de referencia de vulnerabilidad (2011): 16,38%.
- (6) IBVU Vivienda: Porcentaje de viviendas familiares (principales, secundarias, vacías) en edificios en estado ruinoso, malo o deficiente, sobre el total de viviendas familiares (principales, secundarias, vacías). Valor de referencia de vulnerabilidad (2011): 17,50 %.
- (7) IBVU Paro: Porcentaje de la población de 16 años o más en situación de paro, respecto al total de población activa de 16 años o más. Valor de referencia de vulnerabilidad (2011): 42,33 %.

Definiciones

ÁREA ESTADÍSTICA CON CONCENTRACIONES SIGNIFICATIVAS DE POBLACIÓN INMIGRANTE (AE-INMG)

Agrupación de secciones censales colindantes y de cierta homogeneidad urbanística, de entre 3.500 y 15.000 habitantes en las que el valor de Indicador de Inmigración (I-INMG) del conjunto supera el valor establecido como referencia (20%).

INDICADOR DE INMIGRACIÓN (I-INMG)

Porcentaje de población nacida en países no pertenecientes a la UE-14, respecto a la población total. Se calcula restando al número total de nacidos en el extranjero, los nacidos en los países de la UE-14: Alemania; Austria; Bélgica; Dinamarca; Finlandia; Francia; Reino Unido; Grecia; Irlanda; Italia; Luxemburgo; Países Bajos; Portugal; y Suecia.

Síntesis Metodológica

El cuerpo de estudio del Catálogo de Barrios Vulnerables de 2011 sigue el criterio establecido en los Catálogos anteriores: centrándose en los municipios mayores de 50.000 habitantes y capitales de provincia. Los trabajos del Catálogo de 2011, siguen la misma metodología que los de 1991, 2001, y 2006, con la única particularidad de que sólo identifican las Áreas Estadísticas Vulnerables, sin realizar el análisis urbanístico detallado que permitía identificar a partir de ellas los Barrios Vulnerables. En el Catálogo de 2011 se han delimitado AE-INMG (Área Estadística con concentraciones significativas de población inmigrante) y AEV (Áreas Estadísticas Vulnerables según los 3 Indicadores Básicos de Vulnerabilidad Urbana: IBVU Estudios, IBVU Vivienda o IBVU Paro). Estas delimitaciones son independientes y pueden superponerse para su análisis en el Visor del Catálogo.

En el caso del Indicador de Inmigración (I-INMG), para el desarrollo del estudio de 2011 se ha partido del análisis de la evolución de los Barrios con concentraciones significativas de población inmigrante identificados previamente en el año 2006, viendo primero si seguían o no cumpliendo esta condición en el año 2011. Posteriormente, se han identificado las nuevas Áreas Estadísticas con concentraciones significativas de población inmigrante (AE-INMG) no coincidentes con Barrios identificados en el Catálogo de 2006, incluyendo también las ciudades que no contaban con Barrios de este tipo en el año 2006.

Una vez identificadas las secciones censales que en 2011 superan los umbrales de referencia del Indicador de Inmigración (I-INMG), se procede a agrupar estas secciones en Áreas Estadísticas con concentraciones significativas de población inmigrante (AE-INMG).

La metodología detallada completa puede consultarse en:

https://apps.fomento.gob.es/BarriosVulnerables/static/adjunto/Sintesis_metodologica_general_catálogo_bbv.pdf

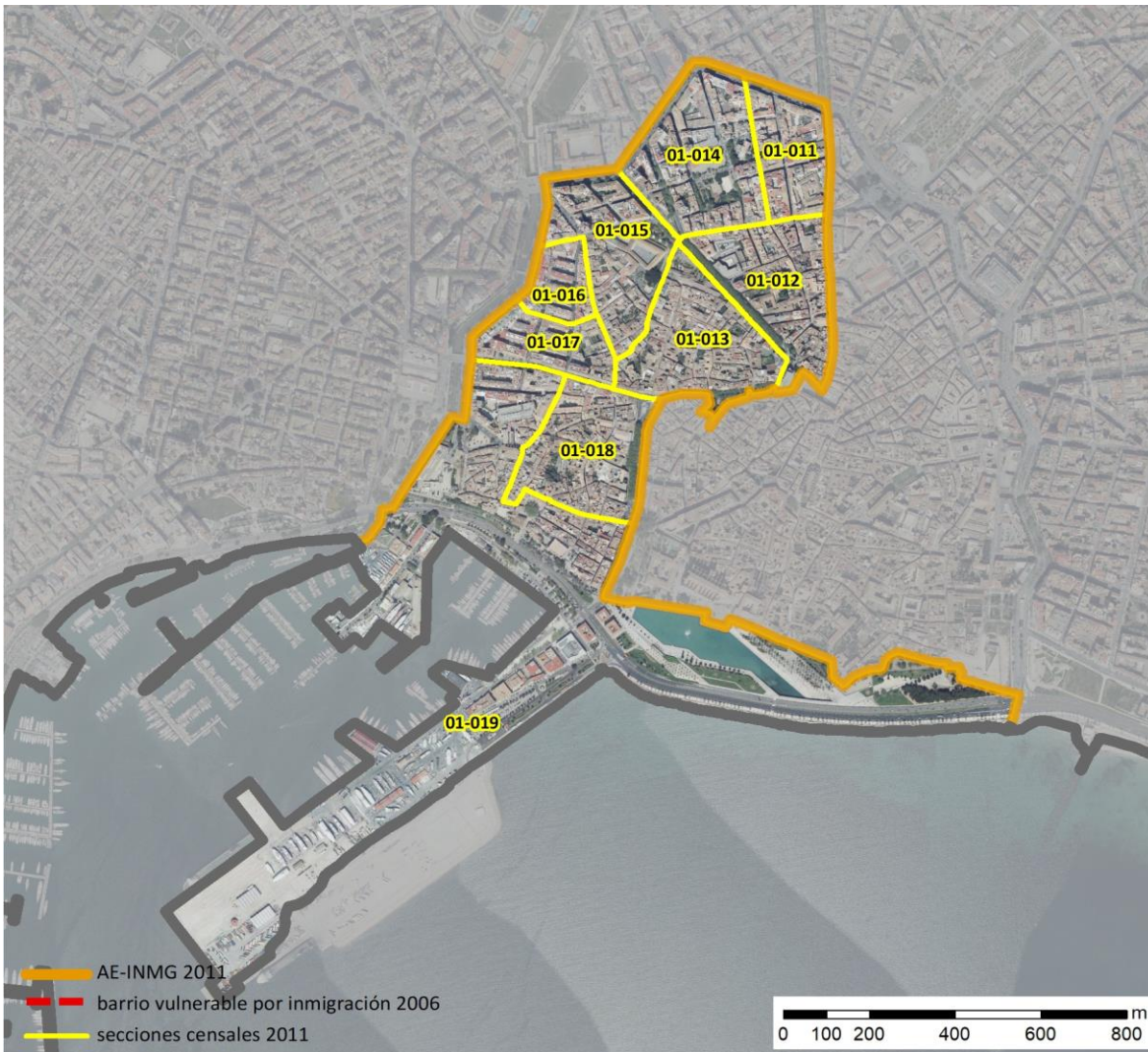

Localización en detalle del AE-INMG

Datos básicos del AE-INMG ⁽¹⁾

Población total	10.995
Población nacida en el extranjero total	2.890
Población nacida en el extranjero (excepto UE-15)	2.325
Densidad población (hab/Km ²)	9.591,54
Superficie (ha)	114,63
Nº de secciones censales	9

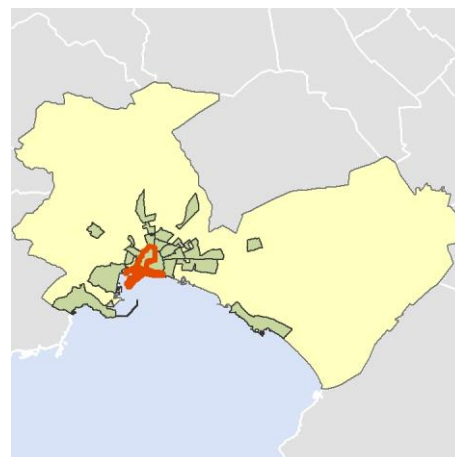

Localización del AE-INMG dentro del término municipal

	Valor del AE-INMG	Valor de referencia ⁽²⁾
INDICADOR DE INMIGRACIÓN (I-INMG) ⁽³⁾	21,15 %	20,00%

(1) Área Estadística con concentraciones significativas de población inmigrante (AE-INMG)

(2) Valor que se ha tomado como referencia para este estudio

(3) Indicador de Inmigración: (I-INMG): Porcentaje de población nacida en países no pertenecientes a la UE-14, respecto a la población total. Se calcula restando al número total de nacidos en el extranjero, los nacidos en los países de la UE-14: Alemania; Austria; Bélgica; Dinamarca; Finlandia; Francia; Reino Unido; Grecia; Irlanda; Italia; Luxemburgo; Países Bajos; Portugal; y Suecia.

Datos sociodemográficos (Censo 2011)	Sección censal 0704001011		AE-INMG 0704002	
	Valores absolutos	%	Valores absolutos	%
Población total	975		10.995	
Población nacida en el extranjero total	135	13,85	2.890	26,28
Población nacida en el extranjero (excepto UE-15)	110	11,28	2.325	21,15

	Sección	AE-INMG	Municipio	Comunidad Autónoma	España
INDICADOR DE INMIGRACIÓN (I-INMG)	11,28	21,15	18,18	15,49	9,99

INDICADORES BÁSICOS DE VULNERABILIDAD URBANA (IBVU) (4)

	Sección	AE-INMG	Municipio	Comunidad Autónoma	España
IBVU Estudios (5)	2,75	3,49	7,35	8,74	10,92
IBVU Vivienda (6)	0,00	13,92	10,84	7,84	6,99
IBVU Paro (7)	16,24	16,43	29,41	32,62	29,64

- (4) Además del Indicador de Inmigración (I-INMG) se ofrecen los valores de los 3 Indicadores Básicos de Vulnerabilidad Urbana (IBVU) para poder analizar la situación de cada sección censal y AE-INMG en relación con los valores de referencia de vulnerabilidad para estos 3 indicadores.
- (5) IBVU Estudios: Porcentaje de población analfabeta y sin estudios de 16 años o más, sobre el total de población de 16 años o más. Valor de referencia de vulnerabilidad (2011): 16,38%.
- (6) IBVU Vivienda: Porcentaje de viviendas familiares (principales, secundarias, vacías) en edificios en estado ruinoso, malo o deficiente, sobre el total de viviendas familiares (principales, secundarias, vacías). Valor de referencia de vulnerabilidad (2011): 17,50 %.
- (7) IBVU Paro: Porcentaje de la población de 16 años o más en situación de paro, respecto al total de población activa de 16 años o más. Valor de referencia de vulnerabilidad (2011): 42,33 %.

Definiciones

ÁREA ESTADÍSTICA CON CONCENTRACIONES SIGNIFICATIVAS DE POBLACIÓN INMIGRANTE (AE-INMG)

Agrupación de secciones censales colindantes y de cierta homogeneidad urbanística, de entre 3.500 y 15.000 habitantes en las que el valor de Indicador de Inmigración (I-INMG) del conjunto supera el valor establecido como referencia (20%).

INDICADOR DE INMIGRACIÓN (I-INMG)

Porcentaje de población nacida en países no pertenecientes a la UE-14, respecto a la población total. Se calcula restando al número total de nacidos en el extranjero, los nacidos en los países de la UE-14: Alemania; Austria; Bélgica; Dinamarca; Finlandia; Francia; Reino Unido; Grecia; Irlanda; Italia; Luxemburgo; Países Bajos; Portugal; y Suecia.

Síntesis Metodológica

El cuerpo de estudio del Catálogo de Barrios Vulnerables de 2011 sigue el criterio establecido en los Catálogos anteriores: centrándose en los municipios mayores de 50.000 habitantes y capitales de provincia. Los trabajos del Catálogo de 2011, siguen la misma metodología que los de 1991, 2001, y 2006, con la única particularidad de que sólo identifican las Áreas Estadísticas Vulnerables, sin realizar el análisis urbanístico detallado que permitía identificar a partir de ellas los Barrios Vulnerables. En el Catálogo de 2011 se han delimitado AE-INMG (Área Estadística con concentraciones significativas de población inmigrante) y AEV (Áreas Estadísticas Vulnerables según los 3 Indicadores Básicos de Vulnerabilidad Urbana: IBVU Estudios, IBVU Vivienda o IBVU Paro). Estas delimitaciones son independientes y pueden superponerse para su análisis en el Visor del Catálogo.

En el caso del Indicador de Inmigración (I-INMG), para el desarrollo del estudio de 2011 se ha partido del análisis de la evolución de los Barrios con concentraciones significativas de población inmigrante identificados previamente en el año 2006, viendo primero si seguían o no cumpliendo esta condición en el año 2011. Posteriormente, se han identificado las nuevas Áreas Estadísticas con concentraciones significativas de población inmigrante (AE-INMG) no coincidentes con Barrios identificados en el Catálogo de 2006, incluyendo también las ciudades que no contaban con Barrios de este tipo en el año 2006.

Una vez identificadas las secciones censales que en 2011 superan los umbrales de referencia del Indicador de Inmigración (I-INMG), se procede a agrupar estas secciones en Áreas Estadísticas con concentraciones significativas de población inmigrante (AE-INMG).

La metodología detallada completa puede consultarse en:

https://apps.fomento.gob.es/BarriosVulnerables/static/adjunto/Sintesis_metodologica_general_catálogo_bbv.pdf

Datos sociodemográficos (Censo 2011)	Sección censal 0704001012		AE-INMG 0704002	
	Valores absolutos	%	Valores absolutos	%
Población total	1.815		10.995	
Población nacida en el extranjero total	755	41,60	2.890	26,28
Población nacida en el extranjero (excepto UE-15)	720	39,67	2.325	21,15

	Sección	AE-INMG	Municipio	Comunidad Autónoma	España
INDICADOR DE INMIGRACIÓN (I-INMG)	39,67	21,15	18,18	15,49	9,99

INDICADORES BÁSICOS DE VULNERABILIDAD URBANA (IBVU) (4)

	Sección	AE-INMG	Municipio	Comunidad Autónoma	España
IBVU Estudios (5)	2,72	3,49	7,35	8,74	10,92
IBVU Vivienda (6)	48,48	13,92	10,84	7,84	6,99
IBVU Paro (7)	11,41	16,43	29,41	32,62	29,64

- (4) Además del Indicador de Inmigración (I-INMG) se ofrecen los valores de los 3 Indicadores Básicos de Vulnerabilidad Urbana (IBVU) para poder analizar la situación de cada sección censal y AE-INMG en relación con los valores de referencia de vulnerabilidad para estos 3 indicadores.
- (5) IBVU Estudios: Porcentaje de población analfabeta y sin estudios de 16 años o más, sobre el total de población de 16 años o más. Valor de referencia de vulnerabilidad (2011): 16,38%.
- (6) IBVU Vivienda: Porcentaje de viviendas familiares (principales, secundarias, vacías) en edificios en estado ruinoso, malo o deficiente, sobre el total de viviendas familiares (principales, secundarias, vacías). Valor de referencia de vulnerabilidad (2011): 17,50 %.
- (7) IBVU Paro: Porcentaje de la población de 16 años o más en situación de paro, respecto al total de población activa de 16 años o más. Valor de referencia de vulnerabilidad (2011): 42,33 %.

Definiciones

ÁREA ESTADÍSTICA CON CONCENTRACIONES SIGNIFICATIVAS DE POBLACIÓN INMIGRANTE (AE-INMG)

Agrupación de secciones censales colindantes y de cierta homogeneidad urbanística, de entre 3.500 y 15.000 habitantes en las que el valor de Indicador de Inmigración (I-INMG) del conjunto supera el valor establecido como referencia (20%).

INDICADOR DE INMIGRACIÓN (I-INMG)

Porcentaje de población nacida en países no pertenecientes a la UE-14, respecto a la población total. Se calcula restando al número total de nacidos en el extranjero, los nacidos en los países de la UE-14: Alemania; Austria; Bélgica; Dinamarca; Finlandia; Francia; Reino Unido; Grecia; Irlanda; Italia; Luxemburgo; Países Bajos; Portugal; y Suecia.

Síntesis Metodológica

El cuerpo de estudio del Catálogo de Barrios Vulnerables de 2011 sigue el criterio establecido en los Catálogos anteriores: centrándose en los municipios mayores de 50.000 habitantes y capitales de provincia. Los trabajos del Catálogo de 2011, siguen la misma metodología que los de 1991, 2001, y 2006, con la única particularidad de que sólo identifican las Áreas Estadísticas Vulnerables, sin realizar el análisis urbanístico detallado que permitía identificar a partir de ellas los Barrios Vulnerables. En el Catálogo de 2011 se han delimitado AE-INMG (Área Estadística con concentraciones significativas de población inmigrante) y AEV (Áreas Estadísticas Vulnerables según los 3 Indicadores Básicos de Vulnerabilidad Urbana: IBVU Estudios, IBVU Vivienda o IBVU Paro). Estas delimitaciones son independientes y pueden superponerse para su análisis en el Visor del Catálogo.

En el caso del Indicador de Inmigración (I-INMG), para el desarrollo del estudio de 2011 se ha partido del análisis de la evolución de los Barrios con concentraciones significativas de población inmigrante identificados previamente en el año 2006, viendo primero si seguían o no cumpliendo esta condición en el año 2011. Posteriormente, se han identificado las nuevas Áreas Estadísticas con concentraciones significativas de población inmigrante (AE-INMG) no coincidentes con Barrios identificados en el Catálogo de 2006, incluyendo también las ciudades que no contaban con Barrios de este tipo en el año 2006.

Una vez identificadas las secciones censales que en 2011 superan los umbrales de referencia del Indicador de Inmigración (I-INMG), se procede a agrupar estas secciones en Áreas Estadísticas con concentraciones significativas de población inmigrante (AE-INMG).

La metodología detallada completa puede consultarse en:

https://apps.fomento.gob.es/BarriosVulnerables/static/adjunto/Sintesis_metodologica_general_catálogo_bbv.pdf

Datos sociodemográficos (Censo 2011)	Sección censal 0704001013		AE-INMG 0704002	
	Valores absolutos	%	Valores absolutos	%
Población total	870		10.995	
Población nacida en el extranjero total	90	10,34	2.890	26,28
Población nacida en el extranjero (excepto UE-15)	0	0,00	2.325	21,15

	Sección	AE-INMG	Municipio	Comunidad Autónoma	España
INDICADOR DE INMIGRACIÓN (I-INMG)	0,00	21,15	18,18	15,49	9,99

INDICADORES BÁSICOS DE VULNERABILIDAD URBANA (IBVU) (4)

	Sección	AE-INMG	Municipio	Comunidad Autónoma	España
IBVU Estudios (5)	0,00	3,49	7,35	8,74	10,92
IBVU Vivienda (6)	23,17	13,92	10,84	7,84	6,99
IBVU Paro (7)	8,91	16,43	29,41	32,62	29,64

- (4) Además del Indicador de Inmigración (I-INMG) se ofrecen los valores de los 3 Indicadores Básicos de Vulnerabilidad Urbana (IBVU) para poder analizar la situación de cada sección censal y AE-INMG en relación con los valores de referencia de vulnerabilidad para estos 3 indicadores.
- (5) IBVU Estudios: Porcentaje de población analfabeta y sin estudios de 16 años o más, sobre el total de población de 16 años o más. Valor de referencia de vulnerabilidad (2011): 16,38%.
- (6) IBVU Vivienda: Porcentaje de viviendas familiares (principales, secundarias, vacías) en edificios en estado ruinoso, malo o deficiente, sobre el total de viviendas familiares (principales, secundarias, vacías). Valor de referencia de vulnerabilidad (2011): 17,50 %.
- (7) IBVU Paro: Porcentaje de la población de 16 años o más en situación de paro, respecto al total de población activa de 16 años o más. Valor de referencia de vulnerabilidad (2011): 42,33 %.

Definiciones

ÁREA ESTADÍSTICA CON CONCENTRACIONES SIGNIFICATIVAS DE POBLACIÓN INMIGRANTE (AE-INMG)

Agrupación de secciones censales colindantes y de cierta homogeneidad urbanística, de entre 3.500 y 15.000 habitantes en las que el valor de Indicador de Inmigración (I-INMG) del conjunto supera el valor establecido como referencia (20%).

INDICADOR DE INMIGRACIÓN (I-INMG)

Porcentaje de población nacida en países no pertenecientes a la UE-14, respecto a la población total. Se calcula restando al número total de nacidos en el extranjero, los nacidos en los países de la UE-14: Alemania; Austria; Bélgica; Dinamarca; Finlandia; Francia; Reino Unido; Grecia; Irlanda; Italia; Luxemburgo; Países Bajos; Portugal; y Suecia.

Síntesis Metodológica

El cuerpo de estudio del Catálogo de Barrios Vulnerables de 2011 sigue el criterio establecido en los Catálogos anteriores: centrándose en los municipios mayores de 50.000 habitantes y capitales de provincia. Los trabajos del Catálogo de 2011, siguen la misma metodología que los de 1991, 2001, y 2006, con la única particularidad de que sólo identifican las Áreas Estadísticas Vulnerables, sin realizar el análisis urbanístico detallado que permitía identificar a partir de ellas los Barrios Vulnerables. En el Catálogo de 2011 se han delimitado AE-INMG (Área Estadística con concentraciones significativas de población inmigrante) y AEV (Áreas Estadísticas Vulnerables según los 3 Indicadores Básicos de Vulnerabilidad Urbana: IBVU Estudios, IBVU Vivienda o IBVU Paro). Estas delimitaciones son independientes y pueden superponerse para su análisis en el Visor del Catálogo.

En el caso del Indicador de Inmigración (I-INMG), para el desarrollo del estudio de 2011 se ha partido del análisis de la evolución de los Barrios con concentraciones significativas de población inmigrante identificados previamente en el año 2006, viendo primero si seguían o no cumpliendo esta condición en el año 2011. Posteriormente, se han identificado las nuevas Áreas Estadísticas con concentraciones significativas de población inmigrante (AE-INMG) no coincidentes con Barrios identificados en el Catálogo de 2006, incluyendo también las ciudades que no contaban con Barrios de este tipo en el año 2006.

Una vez identificadas las secciones censales que en 2011 superan los umbrales de referencia del Indicador de Inmigración (I-INMG), se procede a agrupar estas secciones en Áreas Estadísticas con concentraciones significativas de población inmigrante (AE-INMG).

La metodología detallada completa puede consultarse en:

https://apps.fomento.gob.es/BarriosVulnerables/static/adjunto/Sintesis_metodologica_general_catálogo_bbvv.pdf

Datos sociodemográficos (Censo 2011)	Sección censal 0704001014		AE-INMG 0704002	
	Valores absolutos	%	Valores absolutos	%
Población total	2.190		10.995	
Población nacida en el extranjero total	550	25,11	2.890	26,28
Población nacida en el extranjero (excepto UE-15)	525	23,97	2.325	21,15

	Sección	AE-INMG	Municipio	Comunidad Autónoma	España
INDICADOR DE INMIGRACIÓN (I-INMG)	23,97	21,15	18,18	15,49	9,99

INDICADORES BÁSICOS DE VULNERABILIDAD URBANA (IBVU) (4)

	Sección	AE-INMG	Municipio	Comunidad Autónoma	España
IBVU Estudios (5)	8,18	3,49	7,35	8,74	10,92
IBVU Vivienda (6)	8,97	13,92	10,84	7,84	6,99
IBVU Paro (7)	26,94	16,43	29,41	32,62	29,64

- (4) Además del Indicador de Inmigración (I-INMG) se ofrecen los valores de los 3 Indicadores Básicos de Vulnerabilidad Urbana (IBVU) para poder analizar la situación de cada sección censal y AE-INMG en relación con los valores de referencia de vulnerabilidad para estos 3 indicadores.
- (5) IBVU Estudios: Porcentaje de población analfabeta y sin estudios de 16 años o más, sobre el total de población de 16 años o más. Valor de referencia de vulnerabilidad (2011): 16,38%.
- (6) IBVU Vivienda: Porcentaje de viviendas familiares (principales, secundarias, vacías) en edificios en estado ruinoso, malo o deficiente, sobre el total de viviendas familiares (principales, secundarias, vacías). Valor de referencia de vulnerabilidad (2011): 17,50 %.
- (7) IBVU Paro: Porcentaje de la población de 16 años o más en situación de paro, respecto al total de población activa de 16 años o más. Valor de referencia de vulnerabilidad (2011): 42,33 %.

Definiciones

ÁREA ESTADÍSTICA CON CONCENTRACIONES SIGNIFICATIVAS DE POBLACIÓN INMIGRANTE (AE-INMG)

Agrupación de secciones censales colindantes y de cierta homogeneidad urbanística, de entre 3.500 y 15.000 habitantes en las que el valor de Indicador de Inmigración (I-INMG) del conjunto supera el valor establecido como referencia (20%).

INDICADOR DE INMIGRACIÓN (I-INMG)

Porcentaje de población nacida en países no pertenecientes a la UE-14, respecto a la población total. Se calcula restando al número total de nacidos en el extranjero, los nacidos en los países de la UE-14: Alemania; Austria; Bélgica; Dinamarca; Finlandia; Francia; Reino Unido; Grecia; Irlanda; Italia; Luxemburgo; Países Bajos; Portugal; y Suecia.

Síntesis Metodológica

El cuerpo de estudio del Catálogo de Barrios Vulnerables de 2011 sigue el criterio establecido en los Catálogos anteriores: centrándose en los municipios mayores de 50.000 habitantes y capitales de provincia. Los trabajos del Catálogo de 2011, siguen la misma metodología que los de 1991, 2001, y 2006, con la única particularidad de que sólo identifican las Áreas Estadísticas Vulnerables, sin realizar el análisis urbanístico detallado que permitía identificar a partir de ellas los Barrios Vulnerables. En el Catálogo de 2011 se han delimitado AE-INMG (Área Estadística con concentraciones significativas de población inmigrante) y AEV (Áreas Estadísticas Vulnerables según los 3 Indicadores Básicos de Vulnerabilidad Urbana: IBVU Estudios, IBVU Vivienda o IBVU Paro). Estas delimitaciones son independientes y pueden superponerse para su análisis en el Visor del Catálogo.

En el caso del Indicador de Inmigración (I-INMG), para el desarrollo del estudio de 2011 se ha partido del análisis de la evolución de los Barrios con concentraciones significativas de población inmigrante identificados previamente en el año 2006, viendo primero si seguían o no cumpliendo esta condición en el año 2011. Posteriormente, se han identificado las nuevas Áreas Estadísticas con concentraciones significativas de población inmigrante (AE-INMG) no coincidentes con Barrios identificados en el Catálogo de 2006, incluyendo también las ciudades que no contaban con Barrios de este tipo en el año 2006.

Una vez identificadas las secciones censales que en 2011 superan los umbrales de referencia del Indicador de Inmigración (I-INMG), se procede a agrupar estas secciones en Áreas Estadísticas con concentraciones significativas de población inmigrante (AE-INMG).

La metodología detallada completa puede consultarse en:

https://apps.fomento.gob.es/BarriosVulnerables/static/adjunto/Sintesis_metodologica_general_catálogo_bbvv.pdf

Datos sociodemográficos (Censo 2011)	Sección censal 0704001015		AE-INMG 0704002	
	Valores absolutos	%	Valores absolutos	%
Población total	965		10.995	
Población nacida en el extranjero total	410	42,49	2.890	26,28
Población nacida en el extranjero (excepto UE-15)	355	36,79	2.325	21,15

	Sección	AE-INMG	Municipio	Comunidad Autónoma	España
INDICADOR DE INMIGRACIÓN (I-INMG)	36,79	21,15	18,18	15,49	9,99

INDICADORES BÁSICOS DE VULNERABILIDAD URBANA (IBVU) (4)

	Sección	AE-INMG	Municipio	Comunidad Autónoma	España
IBVU Estudios (5)	1,58	3,49	7,35	8,74	10,92
IBVU Vivienda (6)	1,82	13,92	10,84	7,84	6,99
IBVU Paro (7)	13,01	16,43	29,41	32,62	29,64

- (4) Además del Indicador de Inmigración (I-INMG) se ofrecen los valores de los 3 Indicadores Básicos de Vulnerabilidad Urbana (IBVU) para poder analizar la situación de cada sección censal y AE-INMG en relación con los valores de referencia de vulnerabilidad para estos 3 indicadores.
- (5) IBVU Estudios: Porcentaje de población analfabeta y sin estudios de 16 años o más, sobre el total de población de 16 años o más. Valor de referencia de vulnerabilidad (2011): 16,38%.
- (6) IBVU Vivienda: Porcentaje de viviendas familiares (principales, secundarias, vacías) en edificios en estado ruinoso, malo o deficiente, sobre el total de viviendas familiares (principales, secundarias, vacías). Valor de referencia de vulnerabilidad (2011): 17,50 %.
- (7) IBVU Paro: Porcentaje de la población de 16 años o más en situación de paro, respecto al total de población activa de 16 años o más. Valor de referencia de vulnerabilidad (2011): 42,33 %.

Definiciones

ÁREA ESTADÍSTICA CON CONCENTRACIONES SIGNIFICATIVAS DE POBLACIÓN INMIGRANTE (AE-INMG)

Agrupación de secciones censales colindantes y de cierta homogeneidad urbanística, de entre 3.500 y 15.000 habitantes en las que el valor de Indicador de Inmigración (I-INMG) del conjunto supera el valor establecido como referencia (20%).

INDICADOR DE INMIGRACIÓN (I-INMG)

Porcentaje de población nacida en países no pertenecientes a la UE-14, respecto a la población total. Se calcula restando al número total de nacidos en el extranjero, los nacidos en los países de la UE-14: Alemania; Austria; Bélgica; Dinamarca; Finlandia; Francia; Reino Unido; Grecia; Irlanda; Italia; Luxemburgo; Países Bajos; Portugal; y Suecia.

Síntesis Metodológica

El cuerpo de estudio del Catálogo de Barrios Vulnerables de 2011 sigue el criterio establecido en los Catálogos anteriores: centrándose en los municipios mayores de 50.000 habitantes y capitales de provincia. Los trabajos del Catálogo de 2011, siguen la misma metodología que los de 1991, 2001, y 2006, con la única particularidad de que sólo identifican las Áreas Estadísticas Vulnerables, sin realizar el análisis urbanístico detallado que permitía identificar a partir de ellas los Barrios Vulnerables. En el Catálogo de 2011 se han delimitado AE-INMG (Área Estadística con concentraciones significativas de población inmigrante) y AEV (Áreas Estadísticas Vulnerables según los 3 Indicadores Básicos de Vulnerabilidad Urbana: IBVU Estudios, IBVU Vivienda o IBVU Paro). Estas delimitaciones son independientes y pueden superponerse para su análisis en el Visor del Catálogo.

En el caso del Indicador de Inmigración (I-INMG), para el desarrollo del estudio de 2011 se ha partido del análisis de la evolución de los Barrios con concentraciones significativas de población inmigrante identificados previamente en el año 2006, viendo primero si seguían o no cumpliendo esta condición en el año 2011. Posteriormente, se han identificado las nuevas Áreas Estadísticas con concentraciones significativas de población inmigrante (AE-INMG) no coincidentes con Barrios identificados en el Catálogo de 2006, incluyendo también las ciudades que no contaban con Barrios de este tipo en el año 2006.

Una vez identificadas las secciones censales que en 2011 superan los umbrales de referencia del Indicador de Inmigración (I-INMG), se procede a agrupar estas secciones en Áreas Estadísticas con concentraciones significativas de población inmigrante (AE-INMG).

La metodología detallada completa puede consultarse en:

https://apps.fomento.gob.es/BarriosVulnerables/static/adjunto/Sintesis_metodologica_general_catálogo_bbvv.pdf

Datos sociodemográficos (Censo 2011)	Sección censal 0704001016		AE-INMG 0704002	
	Valores absolutos	%	Valores absolutos	%
Población total	820		10.995	
Población nacida en el extranjero total	165	20,12	2.890	26,28
Población nacida en el extranjero (excepto UE-15)	130	15,85	2.325	21,15

	Sección	AE-INMG	Municipio	Comunidad Autónoma	España
INDICADOR DE INMIGRACIÓN (I-INMG)	15,85	21,15	18,18	15,49	9,99

INDICADORES BÁSICOS DE VULNERABILIDAD URBANA (IBVU) (4)

	Sección	AE-INMG	Municipio	Comunidad Autónoma	España
IBVU Estudios (5)	1,92	3,49	7,35	8,74	10,92
IBVU Vivienda (6)	0,00	13,92	10,84	7,84	6,99
IBVU Paro (7)	24,68	16,43	29,41	32,62	29,64

- (4) Además del Indicador de Inmigración (I-INMG) se ofrecen los valores de los 3 Indicadores Básicos de Vulnerabilidad Urbana (IBVU) para poder analizar la situación de cada sección censal y AE-INMG en relación con los valores de referencia de vulnerabilidad para estos 3 indicadores.
- (5) IBVU Estudios: Porcentaje de población analfabeta y sin estudios de 16 años o más, sobre el total de población de 16 años o más. Valor de referencia de vulnerabilidad (2011): 16,38%.
- (6) IBVU Vivienda: Porcentaje de viviendas familiares (principales, secundarias, vacías) en edificios en estado ruinoso, malo o deficiente, sobre el total de viviendas familiares (principales, secundarias, vacías). Valor de referencia de vulnerabilidad (2011): 17,50 %.
- (7) IBVU Paro: Porcentaje de la población de 16 años o más en situación de paro, respecto al total de población activa de 16 años o más. Valor de referencia de vulnerabilidad (2011): 42,33 %.

Definiciones

ÁREA ESTADÍSTICA CON CONCENTRACIONES SIGNIFICATIVAS DE POBLACIÓN INMIGRANTE (AE-INMG)

Agrupación de secciones censales colindantes y de cierta homogeneidad urbanística, de entre 3.500 y 15.000 habitantes en las que el valor de Indicador de Inmigración (I-INMG) del conjunto supera el valor establecido como referencia (20%).

INDICADOR DE INMIGRACIÓN (I-INMG)

Porcentaje de población nacida en países no pertenecientes a la UE-14, respecto a la población total. Se calcula restando al número total de nacidos en el extranjero, los nacidos en los países de la UE-14: Alemania; Austria; Bélgica; Dinamarca; Finlandia; Francia; Reino Unido; Grecia; Irlanda; Italia; Luxemburgo; Países Bajos; Portugal; y Suecia.

Síntesis Metodológica

El cuerpo de estudio del Catálogo de Barrios Vulnerables de 2011 sigue el criterio establecido en los Catálogos anteriores: centrándose en los municipios mayores de 50.000 habitantes y capitales de provincia. Los trabajos del Catálogo de 2011, siguen la misma metodología que los de 1991, 2001, y 2006, con la única particularidad de que sólo identifican las Áreas Estadísticas Vulnerables, sin realizar el análisis urbanístico detallado que permitía identificar a partir de ellas los Barrios Vulnerables. En el Catálogo de 2011 se han delimitado AE-INMG (Área Estadística con concentraciones significativas de población inmigrante) y AEV (Áreas Estadísticas Vulnerables según los 3 Indicadores Básicos de Vulnerabilidad Urbana: IBVU Estudios, IBVU Vivienda o IBVU Paro). Estas delimitaciones son independientes y pueden superponerse para su análisis en el Visor del Catálogo.

En el caso del Indicador de Inmigración (I-INMG), para el desarrollo del estudio de 2011 se ha partido del análisis de la evolución de los Barrios con concentraciones significativas de población inmigrante identificados previamente en el año 2006, viendo primero si seguían o no cumpliendo esta condición en el año 2011. Posteriormente, se han identificado las nuevas Áreas Estadísticas con concentraciones significativas de población inmigrante (AE-INMG) no coincidentes con Barrios identificados en el Catálogo de 2006, incluyendo también las ciudades que no contaban con Barrios de este tipo en el año 2006.

Una vez identificadas las secciones censales que en 2011 superan los umbrales de referencia del Indicador de Inmigración (I-INMG), se procede a agrupar estas secciones en Áreas Estadísticas con concentraciones significativas de población inmigrante (AE-INMG).

La metodología detallada completa puede consultarse en:

https://apps.fomento.gob.es/BarriosVulnerables/static/adjunto/Sintesis_metodologica_general_catálogo_bbv.pdf

Datos sociodemográficos (Censo 2011)	Sección censal 0704001017		AE-INMG 0704002	
	Valores absolutos	%	Valores absolutos	%
Población total	990		10.995	
Población nacida en el extranjero total	290	29,29	2.890	26,28
Población nacida en el extranjero (excepto UE-15)	270	27,27	2.325	21,15

	Sección	AE-INMG	Municipio	Comunidad Autónoma	España
INDICADOR DE INMIGRACIÓN (I-INMG)	27,27	21,15	18,18	15,49	9,99

INDICADORES BÁSICOS DE VULNERABILIDAD URBANA (IBVU) (4)

	Sección	AE-INMG	Municipio	Comunidad Autónoma	España
IBVU Estudios (5)	4,21	3,49	7,35	8,74	10,92
IBVU Vivienda (6)	0,00	13,92	10,84	7,84	6,99
IBVU Paro (7)	11,76	16,43	29,41	32,62	29,64

- (4) Además del Indicador de Inmigración (I-INMG) se ofrecen los valores de los 3 Indicadores Básicos de Vulnerabilidad Urbana (IBVU) para poder analizar la situación de cada sección censal y AE-INMG en relación con los valores de referencia de vulnerabilidad para estos 3 indicadores.
- (5) IBVU Estudios: Porcentaje de población analfabeta y sin estudios de 16 años o más, sobre el total de población de 16 años o más. Valor de referencia de vulnerabilidad (2011): 16,38%.
- (6) IBVU Vivienda: Porcentaje de viviendas familiares (principales, secundarias, vacías) en edificios en estado ruinoso, malo o deficiente, sobre el total de viviendas familiares (principales, secundarias, vacías). Valor de referencia de vulnerabilidad (2011): 17,50 %.
- (7) IBVU Paro: Porcentaje de la población de 16 años o más en situación de paro, respecto al total de población activa de 16 años o más. Valor de referencia de vulnerabilidad (2011): 42,33 %.

Definiciones

ÁREA ESTADÍSTICA CON CONCENTRACIONES SIGNIFICATIVAS DE POBLACIÓN INMIGRANTE (AE-INMG)

Agrupación de secciones censales colindantes y de cierta homogeneidad urbanística, de entre 3.500 y 15.000 habitantes en las que el valor de Indicador de Inmigración (I-INMG) del conjunto supera el valor establecido como referencia (20%).

INDICADOR DE INMIGRACIÓN (I-INMG)

Porcentaje de población nacida en países no pertenecientes a la UE-14, respecto a la población total. Se calcula restando al número total de nacidos en el extranjero, los nacidos en los países de la UE-14: Alemania; Austria; Bélgica; Dinamarca; Finlandia; Francia; Reino Unido; Grecia; Irlanda; Italia; Luxemburgo; Países Bajos; Portugal; y Suecia.

Síntesis Metodológica

El cuerpo de estudio del Catálogo de Barrios Vulnerables de 2011 sigue el criterio establecido en los Catálogos anteriores: centrándose en los municipios mayores de 50.000 habitantes y capitales de provincia. Los trabajos del Catálogo de 2011, siguen la misma metodología que los de 1991, 2001, y 2006, con la única particularidad de que sólo identifican las Áreas Estadísticas Vulnerables, sin realizar el análisis urbanístico detallado que permitía identificar a partir de ellas los Barrios Vulnerables. En el Catálogo de 2011 se han delimitado AE-INMG (Área Estadística con concentraciones significativas de población inmigrante) y AEV (Áreas Estadísticas Vulnerables según los 3 Indicadores Básicos de Vulnerabilidad Urbana: IBVU Estudios, IBVU Vivienda o IBVU Paro). Estas delimitaciones son independientes y pueden superponerse para su análisis en el Visor del Catálogo.

En el caso del Indicador de Inmigración (I-INMG), para el desarrollo del estudio de 2011 se ha partido del análisis de la evolución de los Barrios con concentraciones significativas de población inmigrante identificados previamente en el año 2006, viendo primero si seguían o no cumpliendo esta condición en el año 2011. Posteriormente, se han identificado las nuevas Áreas Estadísticas con concentraciones significativas de población inmigrante (AE-INMG) no coincidentes con Barrios identificados en el Catálogo de 2006, incluyendo también las ciudades que no contaban con Barrios de este tipo en el año 2006.

Una vez identificadas las secciones censales que en 2011 superan los umbrales de referencia del Indicador de Inmigración (I-INMG), se procede a agrupar estas secciones en Áreas Estadísticas con concentraciones significativas de población inmigrante (AE-INMG).

La metodología detallada completa puede consultarse en:

https://apps.fomento.gob.es/BarriosVulnerables/static/adjunto/Sintesis_metodologica_general_catálogo_bbv.pdf

Datos sociodemográficos (Censo 2011)	Sección censal 0704001018		AE-INMG 0704002	
	Valores absolutos	%	Valores absolutos	%
Población total	700		10.995	
Población nacida en el extranjero total	125	17,86	2.890	26,28
Población nacida en el extranjero (excepto UE-15)	0	0,00	2.325	21,15

	Sección	AE-INMG	Municipio	Comunidad Autónoma	España
INDICADOR DE INMIGRACIÓN (I-INMG)	0,00	21,15	18,18	15,49	9,99

INDICADORES BÁSICOS DE VULNERABILIDAD URBANA (IBVU) (4)

	Sección	AE-INMG	Municipio	Comunidad Autónoma	España
IBVU Estudios (5)	0,00	3,49	7,35	8,74	10,92
IBVU Vivienda (6)	19,01	13,92	10,84	7,84	6,99
IBVU Paro (7)	12,87	16,43	29,41	32,62	29,64

- (4) Además del Indicador de Inmigración (I-INMG) se ofrecen los valores de los 3 Indicadores Básicos de Vulnerabilidad Urbana (IBVU) para poder analizar la situación de cada sección censal y AE-INMG en relación con los valores de referencia de vulnerabilidad para estos 3 indicadores.
- (5) IBVU Estudios: Porcentaje de población analfabeta y sin estudios de 16 años o más, sobre el total de población de 16 años o más. Valor de referencia de vulnerabilidad (2011): 16,38%.
- (6) IBVU Vivienda: Porcentaje de viviendas familiares (principales, secundarias, vacías) en edificios en estado ruinoso, malo o deficiente, sobre el total de viviendas familiares (principales, secundarias, vacías). Valor de referencia de vulnerabilidad (2011): 17,50 %.
- (7) IBVU Paro: Porcentaje de la población de 16 años o más en situación de paro, respecto al total de población activa de 16 años o más. Valor de referencia de vulnerabilidad (2011): 42,33 %.

Definiciones

ÁREA ESTADÍSTICA CON CONCENTRACIONES SIGNIFICATIVAS DE POBLACIÓN INMIGRANTE (AE-INMG)

Agrupación de secciones censales colindantes y de cierta homogeneidad urbanística, de entre 3.500 y 15.000 habitantes en las que el valor de Indicador de Inmigración (I-INMG) del conjunto supera el valor establecido como referencia (20%).

INDICADOR DE INMIGRACIÓN (I-INMG)

Porcentaje de población nacida en países no pertenecientes a la UE-14, respecto a la población total. Se calcula restando al número total de nacidos en el extranjero, los nacidos en los países de la UE-14: Alemania; Austria; Bélgica; Dinamarca; Finlandia; Francia; Reino Unido; Grecia; Irlanda; Italia; Luxemburgo; Países Bajos; Portugal; y Suecia.

Síntesis Metodológica

El cuerpo de estudio del Catálogo de Barrios Vulnerables de 2011 sigue el criterio establecido en los Catálogos anteriores: centrándose en los municipios mayores de 50.000 habitantes y capitales de provincia. Los trabajos del Catálogo de 2011, siguen la misma metodología que los de 1991, 2001, y 2006, con la única particularidad de que sólo identifican las Áreas Estadísticas Vulnerables, sin realizar el análisis urbanístico detallado que permitía identificar a partir de ellas los Barrios Vulnerables. En el Catálogo de 2011 se han delimitado AE-INMG (Área Estadística con concentraciones significativas de población inmigrante) y AEV (Áreas Estadísticas Vulnerables según los 3 Indicadores Básicos de Vulnerabilidad Urbana: IBVU Estudios, IBVU Vivienda o IBVU Paro). Estas delimitaciones son independientes y pueden superponerse para su análisis en el Visor del Catálogo.

En el caso del Indicador de Inmigración (I-INMG), para el desarrollo del estudio de 2011 se ha partido del análisis de la evolución de los Barrios con concentraciones significativas de población inmigrante identificados previamente en el año 2006, viendo primero si seguían o no cumpliendo esta condición en el año 2011. Posteriormente, se han identificado las nuevas Áreas Estadísticas con concentraciones significativas de población inmigrante (AE-INMG) no coincidentes con Barrios identificados en el Catálogo de 2006, incluyendo también las ciudades que no contaban con Barrios de este tipo en el año 2006.

Una vez identificadas las secciones censales que en 2011 superan los umbrales de referencia del Indicador de Inmigración (I-INMG), se procede a agrupar estas secciones en Áreas Estadísticas con concentraciones significativas de población inmigrante (AE-INMG).

La metodología detallada completa puede consultarse en:

https://apps.fomento.gob.es/BarriosVulnerables/static/adjunto/Sintesis_metodologica_general_catálogo_bbv.pdf

Datos sociodemográficos (Censo 2011)	Sección censal 0704001019		AE-INMG 0704002	
	Valores absolutos	%	Valores absolutos	%
Población total	1.670		10.995	
Población nacida en el extranjero total	370	22,16	2.890	26,28
Población nacida en el extranjero (excepto UE-15)	215	12,87	2.325	21,15

	Sección	AE-INMG	Municipio	Comunidad Autónoma	España
INDICADOR DE INMIGRACIÓN (I-INMG)	12,87	21,15	18,18	15,49	9,99

INDICADORES BÁSICOS DE VULNERABILIDAD URBANA (IBVU) (4)

	Sección	AE-INMG	Municipio	Comunidad Autónoma	España
IBVU Estudios (5)	3,32	3,49	7,35	8,74	10,92
IBVU Vivienda (6)	7,94	13,92	10,84	7,84	6,99
IBVU Paro (7)	18,97	16,43	29,41	32,62	29,64

- (4) Además del Indicador de Inmigración (I-INMG) se ofrecen los valores de los 3 Indicadores Básicos de Vulnerabilidad Urbana (IBVU) para poder analizar la situación de cada sección censal y AE-INMG en relación con los valores de referencia de vulnerabilidad para estos 3 indicadores.
- (5) IBVU Estudios: Porcentaje de población analfabeta y sin estudios de 16 años o más, sobre el total de población de 16 años o más. Valor de referencia de vulnerabilidad (2011): 16,38%.
- (6) IBVU Vivienda: Porcentaje de viviendas familiares (principales, secundarias, vacías) en edificios en estado ruinoso, malo o deficiente, sobre el total de viviendas familiares (principales, secundarias, vacías). Valor de referencia de vulnerabilidad (2011): 17,50 %.
- (7) IBVU Paro: Porcentaje de la población de 16 años o más en situación de paro, respecto al total de población activa de 16 años o más. Valor de referencia de vulnerabilidad (2011): 42,33 %.

Definiciones

ÁREA ESTADÍSTICA CON CONCENTRACIONES SIGNIFICATIVAS DE POBLACIÓN INMIGRANTE (AE-INMG)

Agrupación de secciones censales colindantes y de cierta homogeneidad urbanística, de entre 3.500 y 15.000 habitantes en las que el valor de Indicador de Inmigración (I-INMG) del conjunto supera el valor establecido como referencia (20%).

INDICADOR DE INMIGRACIÓN (I-INMG)

Porcentaje de población nacida en países no pertenecientes a la UE-14, respecto a la población total. Se calcula restando al número total de nacidos en el extranjero, los nacidos en los países de la UE-14: Alemania; Austria; Bélgica; Dinamarca; Finlandia; Francia; Reino Unido; Grecia; Irlanda; Italia; Luxemburgo; Países Bajos; Portugal; y Suecia.

Síntesis Metodológica

El cuerpo de estudio del Catálogo de Barrios Vulnerables de 2011 sigue el criterio establecido en los Catálogos anteriores: centrándose en los municipios mayores de 50.000 habitantes y capitales de provincia. Los trabajos del Catálogo de 2011, siguen la misma metodología que los de 1991, 2001, y 2006, con la única particularidad de que sólo identifican las Áreas Estadísticas Vulnerables, sin realizar el análisis urbanístico detallado que permitía identificar a partir de ellas los Barrios Vulnerables. En el Catálogo de 2011 se han delimitado AE-INMG (Área Estadística con concentraciones significativas de población inmigrante) y AEV (Áreas Estadísticas Vulnerables según los 3 Indicadores Básicos de Vulnerabilidad Urbana: IBVU Estudios, IBVU Vivienda o IBVU Paro). Estas delimitaciones son independientes y pueden superponerse para su análisis en el Visor del Catálogo.

En el caso del Indicador de Inmigración (I-INMG), para el desarrollo del estudio de 2011 se ha partido del análisis de la evolución de los Barrios con concentraciones significativas de población inmigrante identificados previamente en el año 2006, viendo primero si seguían o no cumpliendo esta condición en el año 2011. Posteriormente, se han identificado las nuevas Áreas Estadísticas con concentraciones significativas de población inmigrante (AE-INMG) no coincidentes con Barrios identificados en el Catálogo de 2006, incluyendo también las ciudades que no contaban con Barrios de este tipo en el año 2006.

Una vez identificadas las secciones censales que en 2011 superan los umbrales de referencia del Indicador de Inmigración (I-INMG), se procede a agrupar estas secciones en Áreas Estadísticas con concentraciones significativas de población inmigrante (AE-INMG).

La metodología detallada completa puede consultarse en:

https://apps.fomento.gob.es/BarriosVulnerables/static/adjunto/Sintesis_metodologica_general_catálogo_bbv.pdf

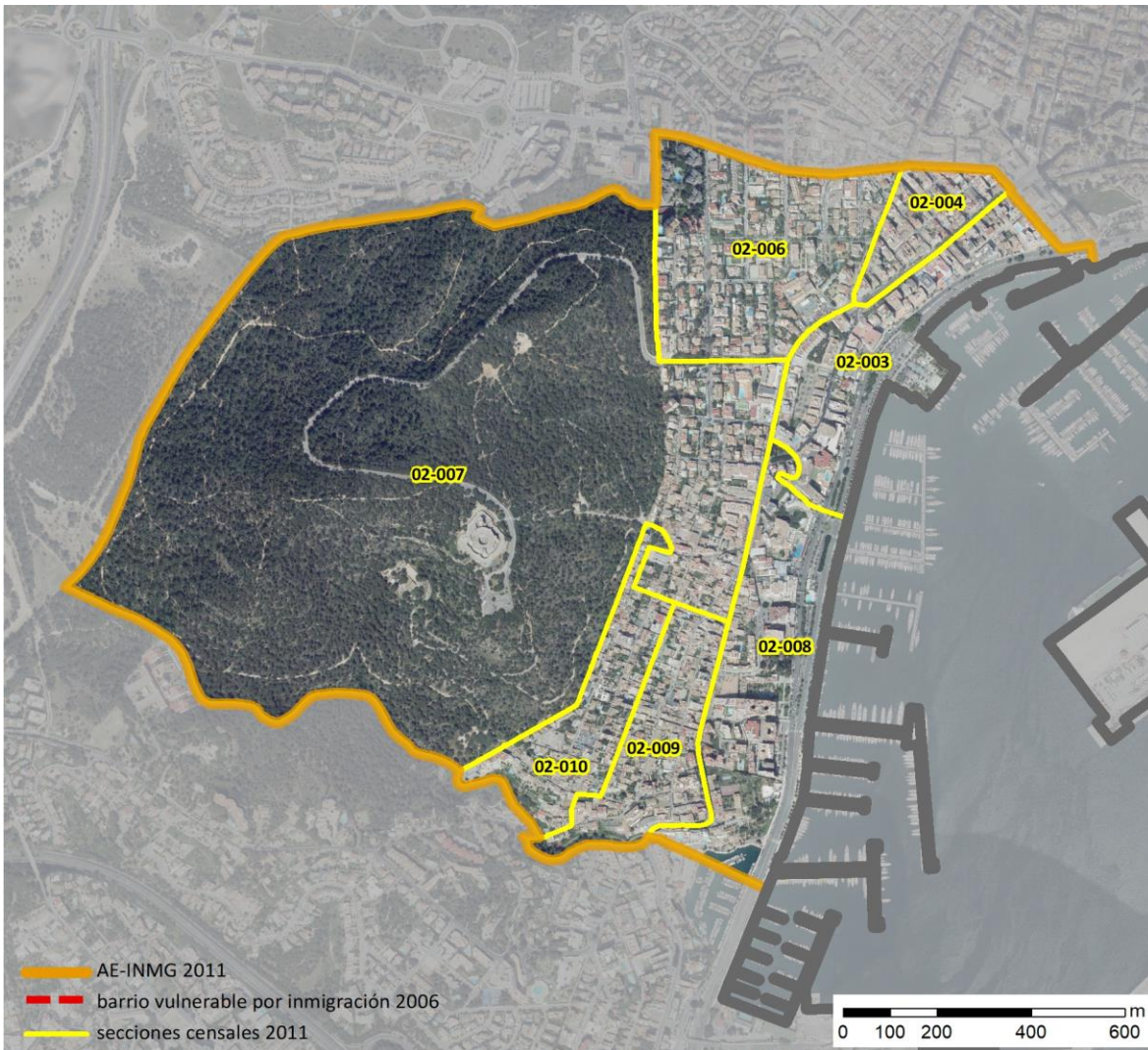

Localización en detalle del AE-INMG

Datos básicos del AE-INMG ⁽¹⁾

Población total	10.355
Población nacida en el extranjero total	2.800
Población nacida en el extranjero (excepto UE-15)	2.135
Densidad población (hab/Km ²)	5.204,89
Superficie (ha)	198,95
Nº de secciones censales	7

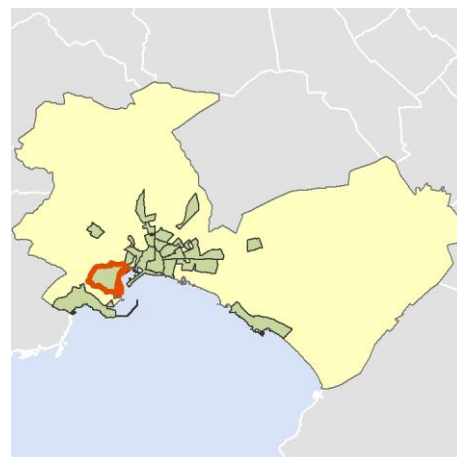

Localización del AE-INMG dentro del término municipal

	Valor del AE-INMG	Valor de referencia ⁽²⁾
INDICADOR DE INMIGRACIÓN (I-INMG) ⁽³⁾	20,62 %	20,00%

(1) Área Estadística con concentraciones significativas de población inmigrante (AE-INMG)

(2) Valor que se ha tomado como referencia para este estudio

(3) Indicador de Inmigración: (I-INMG): Porcentaje de población nacida en países no pertenecientes a la UE-14, respecto a la población total. Se calcula restando al número total de nacidos en el extranjero, los nacidos en los países de la UE-14: Alemania; Austria; Bélgica; Dinamarca; Finlandia; Francia; Reino Unido; Grecia; Irlanda; Italia; Luxemburgo; Países Bajos; Portugal; y Suecia.

Datos sociodemográficos (Censo 2011)	Sección censal 0704002003		AE-INMG 0704003	
	Valores absolutos	%	Valores absolutos	%
Población total	1.005		10.355	
Población nacida en el extranjero total	300	29,85	2.800	27,04
Población nacida en el extranjero (excepto UE-15)	240	23,88	s.d.	s.d.

	Sección	AE-INMG	Municipio	Comunidad Autónoma	España
INDICADOR DE INMIGRACIÓN (I-INMG)	23,88	s.d.	18,18	15,49	9,99

INDICADORES BÁSICOS DE VULNERABILIDAD URBANA (IBVU) (4)

	Sección	AE-INMG	Municipio	Comunidad Autónoma	España
IBVU Estudios (5)	5,56	2,41	7,35	8,74	10,92
IBVU Vivienda (6)	19,12	9,23	10,84	7,84	6,99
IBVU Paro (7)	31,53	38,33	29,41	32,62	29,64

- (4) Además del Indicador de Inmigración (I-INMG) se ofrecen los valores de los 3 Indicadores Básicos de Vulnerabilidad Urbana (IBVU) para poder analizar la situación de cada sección censal y AE-INMG en relación con los valores de referencia de vulnerabilidad para estos 3 indicadores.
- (5) IBVU Estudios: Porcentaje de población analfabeta y sin estudios de 16 años o más, sobre el total de población de 16 años o más. Valor de referencia de vulnerabilidad (2011): 16,38%.
- (6) IBVU Vivienda: Porcentaje de viviendas familiares (principales, secundarias, vacías) en edificios en estado ruinoso, malo o deficiente, sobre el total de viviendas familiares (principales, secundarias, vacías). Valor de referencia de vulnerabilidad (2011): 17,50 %.
- (7) IBVU Paro: Porcentaje de la población de 16 años o más en situación de paro, respecto al total de población activa de 16 años o más. Valor de referencia de vulnerabilidad (2011): 42,33 %.

Definiciones

ÁREA ESTADÍSTICA CON CONCENTRACIONES SIGNIFICATIVAS DE POBLACIÓN INMIGRANTE (AE-INMG)

Agrupación de secciones censales colindantes y de cierta homogeneidad urbanística, de entre 3.500 y 15.000 habitantes en las que el valor de Indicador de Inmigración (I-INMG) del conjunto supera el valor establecido como referencia (20%).

INDICADOR DE INMIGRACIÓN (I-INMG)

Porcentaje de población nacida en países no pertenecientes a la UE-14, respecto a la población total. Se calcula restando al número total de nacidos en el extranjero, los nacidos en los países de la UE-14: Alemania; Austria; Bélgica; Dinamarca; Finlandia; Francia; Reino Unido; Grecia; Irlanda; Italia; Luxemburgo; Países Bajos; Portugal; y Suecia.

Síntesis Metodológica

El cuerpo de estudio del Catálogo de Barrios Vulnerables de 2011 sigue el criterio establecido en los Catálogos anteriores: centrándose en los municipios mayores de 50.000 habitantes y capitales de provincia. Los trabajos del Catálogo de 2011, siguen la misma metodología que los de 1991, 2001, y 2006, con la única particularidad de que sólo identifican las Áreas Estadísticas Vulnerables, sin realizar el análisis urbanístico detallado que permitía identificar a partir de ellas los Barrios Vulnerables. En el Catálogo de 2011 se han delimitado AE-INMG (Área Estadística con concentraciones significativas de población inmigrante) y AEV (Áreas Estadísticas Vulnerables según los 3 Indicadores Básicos de Vulnerabilidad Urbana: IBVU Estudios, IBVU Vivienda o IBVU Paro). Estas delimitaciones son independientes y pueden superponerse para su análisis en el Visor del Catálogo.

En el caso del Indicador de Inmigración (I-INMG), para el desarrollo del estudio de 2011 se ha partido del análisis de la evolución de los Barrios con concentraciones significativas de población inmigrante identificados previamente en el año 2006, viendo primero si seguían o no cumpliendo esta condición en el año 2011. Posteriormente, se han identificado las nuevas Áreas Estadísticas con concentraciones significativas de población inmigrante (AE-INMG) no coincidentes con Barrios identificados en el Catálogo de 2006, incluyendo también las ciudades que no contaban con Barrios de este tipo en el año 2006.

Una vez identificadas las secciones censales que en 2011 superan los umbrales de referencia del Indicador de Inmigración (I-INMG), se procede a agrupar estas secciones en Áreas Estadísticas con concentraciones significativas de población inmigrante (AE-INMG).

La metodología detallada completa puede consultarse en:

https://apps.fomento.gob.es/BarriosVulnerables/static/adjunto/Sintesis_metodologica_general_catálogo_bbv.pdf

Datos sociodemográficos (Censo 2011)	Sección censal 0704002004		AE-INMG 0704003	
	Valores absolutos	%	Valores absolutos	%
Población total	1.430		10.355	
Población nacida en el extranjero total	100	6,99	2.800	27,04
Población nacida en el extranjero (excepto UE-15)	s.d.	s.d.	s.d.	s.d.

	Sección	AE-INMG	Municipio	Comunidad Autónoma	España
INDICADOR DE INMIGRACIÓN (I-INMG)	s.d.	s.d.	18,18	15,49	9,99

INDICADORES BÁSICOS DE VULNERABILIDAD URBANA (IBVU) (4)

	Sección	AE-INMG	Municipio	Comunidad Autónoma	España
IBVU Estudios (5)	3,45	2,41	7,35	8,74	10,92
IBVU Vivienda (6)	3,93	9,23	10,84	7,84	6,99
IBVU Paro (7)	23,74	38,33	29,41	32,62	29,64

- (4) Además del Indicador de Inmigración (I-INMG) se ofrecen los valores de los 3 Indicadores Básicos de Vulnerabilidad Urbana (IBVU) para poder analizar la situación de cada sección censal y AE-INMG en relación con los valores de referencia de vulnerabilidad para estos 3 indicadores.
- (5) IBVU Estudios: Porcentaje de población analfabeta y sin estudios de 16 años o más, sobre el total de población de 16 años o más. Valor de referencia de vulnerabilidad (2011): 16,38%.
- (6) IBVU Vivienda: Porcentaje de viviendas familiares (principales, secundarias, vacías) en edificios en estado ruinoso, malo o deficiente, sobre el total de viviendas familiares (principales, secundarias, vacías). Valor de referencia de vulnerabilidad (2011): 17,50 %.
- (7) IBVU Paro: Porcentaje de la población de 16 años o más en situación de paro, respecto al total de población activa de 16 años o más. Valor de referencia de vulnerabilidad (2011): 42,33 %.

Definiciones

ÁREA ESTADÍSTICA CON CONCENTRACIONES SIGNIFICATIVAS DE POBLACIÓN INMIGRANTE (AE-INMG)

Agrupación de secciones censales colindantes y de cierta homogeneidad urbanística, de entre 3.500 y 15.000 habitantes en las que el valor de Indicador de Inmigración (I-INMG) del conjunto supera el valor establecido como referencia (20%).

INDICADOR DE INMIGRACIÓN (I-INMG)

Porcentaje de población nacida en países no pertenecientes a la UE-14, respecto a la población total. Se calcula restando al número total de nacidos en el extranjero, los nacidos en los países de la UE-14: Alemania; Austria; Bélgica; Dinamarca; Finlandia; Francia; Reino Unido; Grecia; Irlanda; Italia; Luxemburgo; Países Bajos; Portugal; y Suecia.

Síntesis Metodológica

El cuerpo de estudio del Catálogo de Barrios Vulnerables de 2011 sigue el criterio establecido en los Catálogos anteriores: centrándose en los municipios mayores de 50.000 habitantes y capitales de provincia. Los trabajos del Catálogo de 2011, siguen la misma metodología que los de 1991, 2001, y 2006, con la única particularidad de que sólo identifican las Áreas Estadísticas Vulnerables, sin realizar el análisis urbanístico detallado que permitía identificar a partir de ellas los Barrios Vulnerables. En el Catálogo de 2011 se han delimitado AE-INMG (Área Estadística con concentraciones significativas de población inmigrante) y AEV (Áreas Estadísticas Vulnerables según los 3 Indicadores Básicos de Vulnerabilidad Urbana: IBVU Estudios, IBVU Vivienda o IBVU Paro). Estas delimitaciones son independientes y pueden superponerse para su análisis en el Visor del Catálogo.

En el caso del Indicador de Inmigración (I-INMG), para el desarrollo del estudio de 2011 se ha partido del análisis de la evolución de los Barrios con concentraciones significativas de población inmigrante identificados previamente en el año 2006, viendo primero si seguían o no cumpliendo esta condición en el año 2011. Posteriormente, se han identificado las nuevas Áreas Estadísticas con concentraciones significativas de población inmigrante (AE-INMG) no coincidentes con Barrios identificados en el Catálogo de 2006, incluyendo también las ciudades que no contaban con Barrios de este tipo en el año 2006.

Una vez identificadas las secciones censales que en 2011 superan los umbrales de referencia del Indicador de Inmigración (I-INMG), se procede a agrupar estas secciones en Áreas Estadísticas con concentraciones significativas de población inmigrante (AE-INMG).

La metodología detallada completa puede consultarse en:

https://apps.fomento.gob.es/BarriosVulnerables/static/adjunto/Sintesis_metodologica_general_catálogo_bbvv.pdf

Datos sociodemográficos (Censo 2011)	Sección censal 0704002006		AE-INMG 0704003	
	Valores absolutos	%	Valores absolutos	%
Población total	1.835		10.355	
Población nacida en el extranjero total	350	19,07	2.800	27,04
Población nacida en el extranjero (excepto UE-15)	285	15,53	s.d.	s.d.

	Sección	AE-INMG	Municipio	Comunidad Autónoma	España
INDICADOR DE INMIGRACIÓN (I-INMG)	15,53	s.d.	18,18	15,49	9,99

INDICADORES BÁSICOS DE VULNERABILIDAD URBANA (IBVU) (4)

	Sección	AE-INMG	Municipio	Comunidad Autónoma	España
IBVU Estudios (5)	2,99	2,41	7,35	8,74	10,92
IBVU Vivienda (6)	0,00	9,23	10,84	7,84	6,99
IBVU Paro (7)	23,08	38,33	29,41	32,62	29,64

- (4) Además del Indicador de Inmigración (I-INMG) se ofrecen los valores de los 3 Indicadores Básicos de Vulnerabilidad Urbana (IBVU) para poder analizar la situación de cada sección censal y AE-INMG en relación con los valores de referencia de vulnerabilidad para estos 3 indicadores.
- (5) IBVU Estudios: Porcentaje de población analfabeta y sin estudios de 16 años o más, sobre el total de población de 16 años o más. Valor de referencia de vulnerabilidad (2011): 16,38%.
- (6) IBVU Vivienda: Porcentaje de viviendas familiares (principales, secundarias, vacías) en edificios en estado ruinoso, malo o deficiente, sobre el total de viviendas familiares (principales, secundarias, vacías). Valor de referencia de vulnerabilidad (2011): 17,50 %.
- (7) IBVU Paro: Porcentaje de la población de 16 años o más en situación de paro, respecto al total de población activa de 16 años o más. Valor de referencia de vulnerabilidad (2011): 42,33 %.

Definiciones

ÁREA ESTADÍSTICA CON CONCENTRACIONES SIGNIFICATIVAS DE POBLACIÓN INMIGRANTE (AE-INMG)

Agrupación de secciones censales colindantes y de cierta homogeneidad urbanística, de entre 3.500 y 15.000 habitantes en las que el valor de Indicador de Inmigración (I-INMG) del conjunto supera el valor establecido como referencia (20%).

INDICADOR DE INMIGRACIÓN (I-INMG)

Porcentaje de población nacida en países no pertenecientes a la UE-14, respecto a la población total. Se calcula restando al número total de nacidos en el extranjero, los nacidos en los países de la UE-14: Alemania; Austria; Bélgica; Dinamarca; Finlandia; Francia; Reino Unido; Grecia; Irlanda; Italia; Luxemburgo; Países Bajos; Portugal; y Suecia.

Síntesis Metodológica

El cuerpo de estudio del Catálogo de Barrios Vulnerables de 2011 sigue el criterio establecido en los Catálogos anteriores: centrándose en los municipios mayores de 50.000 habitantes y capitales de provincia. Los trabajos del Catálogo de 2011, siguen la misma metodología que los de 1991, 2001, y 2006, con la única particularidad de que sólo identifican las Áreas Estadísticas Vulnerables, sin realizar el análisis urbanístico detallado que permitía identificar a partir de ellas los Barrios Vulnerables. En el Catálogo de 2011 se han delimitado AE-INMG (Área Estadística con concentraciones significativas de población inmigrante) y AEV (Áreas Estadísticas Vulnerables según los 3 Indicadores Básicos de Vulnerabilidad Urbana: IBVU Estudios, IBVU Vivienda o IBVU Paro). Estas delimitaciones son independientes y pueden superponerse para su análisis en el Visor del Catálogo.

En el caso del Indicador de Inmigración (I-INMG), para el desarrollo del estudio de 2011 se ha partido del análisis de la evolución de los Barrios con concentraciones significativas de población inmigrante identificados previamente en el año 2006, viendo primero si seguían o no cumpliendo esta condición en el año 2011. Posteriormente, se han identificado las nuevas Áreas Estadísticas con concentraciones significativas de población inmigrante (AE-INMG) no coincidentes con Barrios identificados en el Catálogo de 2006, incluyendo también las ciudades que no contaban con Barrios de este tipo en el año 2006.

Una vez identificadas las secciones censales que en 2011 superan los umbrales de referencia del Indicador de Inmigración (I-INMG), se procede a agrupar estas secciones en Áreas Estadísticas con concentraciones significativas de población inmigrante (AE-INMG).

La metodología detallada completa puede consultarse en:

https://apps.fomento.gob.es/BarriosVulnerables/static/adjunto/Sintesis_metodologica_general_catálogo_bbvv.pdf

Datos sociodemográficos (Censo 2011)	Sección censal 0704002007		AE-INMG 0704003	
	Valores absolutos	%	Valores absolutos	%
Población total	1.840		10.355	
Población nacida en el extranjero total	945	51,36	2.800	27,04
Población nacida en el extranjero (excepto UE-15)	850	46,20	s.d.	s.d.

	Sección	AE-INMG	Municipio	Comunidad Autónoma	España
INDICADOR DE INMIGRACIÓN (I-INMG)	46,20	s.d.	18,18	15,49	9,99

INDICADORES BÁSICOS DE VULNERABILIDAD URBANA (IBVU) (4)

	Sección	AE-INMG	Municipio	Comunidad Autónoma	España
IBVU Estudios (5)	3,34	2,41	7,35	8,74	10,92
IBVU Vivienda (6)	24,41	9,23	10,84	7,84	6,99
IBVU Paro (7)	52,32	38,33	29,41	32,62	29,64

- (4) Además del Indicador de Inmigración (I-INMG) se ofrecen los valores de los 3 Indicadores Básicos de Vulnerabilidad Urbana (IBVU) para poder analizar la situación de cada sección censal y AE-INMG en relación con los valores de referencia de vulnerabilidad para estos 3 indicadores.
- (5) IBVU Estudios: Porcentaje de población analfabeta y sin estudios de 16 años o más, sobre el total de población de 16 años o más. Valor de referencia de vulnerabilidad (2011): 16,38%.
- (6) IBVU Vivienda: Porcentaje de viviendas familiares (principales, secundarias, vacías) en edificios en estado ruinoso, malo o deficiente, sobre el total de viviendas familiares (principales, secundarias, vacías). Valor de referencia de vulnerabilidad (2011): 17,50 %.
- (7) IBVU Paro: Porcentaje de la población de 16 años o más en situación de paro, respecto al total de población activa de 16 años o más. Valor de referencia de vulnerabilidad (2011): 42,33 %.

Definiciones

ÁREA ESTADÍSTICA CON CONCENTRACIONES SIGNIFICATIVAS DE POBLACIÓN INMIGRANTE (AE-INMG)

Agrupación de secciones censales colindantes y de cierta homogeneidad urbanística, de entre 3.500 y 15.000 habitantes en las que el valor de Indicador de Inmigración (I-INMG) del conjunto supera el valor establecido como referencia (20%).

INDICADOR DE INMIGRACIÓN (I-INMG)

Porcentaje de población nacida en países no pertenecientes a la UE-14, respecto a la población total. Se calcula restando al número total de nacidos en el extranjero, los nacidos en los países de la UE-14: Alemania; Austria; Bélgica; Dinamarca; Finlandia; Francia; Reino Unido; Grecia; Irlanda; Italia; Luxemburgo; Países Bajos; Portugal; y Suecia.

Síntesis Metodológica

El cuerpo de estudio del Catálogo de Barrios Vulnerables de 2011 sigue el criterio establecido en los Catálogos anteriores: centrándose en los municipios mayores de 50.000 habitantes y capitales de provincia. Los trabajos del Catálogo de 2011, siguen la misma metodología que los de 1991, 2001, y 2006, con la única particularidad de que sólo identifican las Áreas Estadísticas Vulnerables, sin realizar el análisis urbanístico detallado que permitía identificar a partir de ellas los Barrios Vulnerables. En el Catálogo de 2011 se han delimitado AE-INMG (Área Estadística con concentraciones significativas de población inmigrante) y AEV (Áreas Estadísticas Vulnerables según los 3 Indicadores Básicos de Vulnerabilidad Urbana: IBVU Estudios, IBVU Vivienda o IBVU Paro). Estas delimitaciones son independientes y pueden superponerse para su análisis en el Visor del Catálogo.

En el caso del Indicador de Inmigración (I-INMG), para el desarrollo del estudio de 2011 se ha partido del análisis de la evolución de los Barrios con concentraciones significativas de población inmigrante identificados previamente en el año 2006, viendo primero si seguían o no cumpliendo esta condición en el año 2011. Posteriormente, se han identificado las nuevas Áreas Estadísticas con concentraciones significativas de población inmigrante (AE-INMG) no coincidentes con Barrios identificados en el Catálogo de 2006, incluyendo también las ciudades que no contaban con Barrios de este tipo en el año 2006.

Una vez identificadas las secciones censales que en 2011 superan los umbrales de referencia del Indicador de Inmigración (I-INMG), se procede a agrupar estas secciones en Áreas Estadísticas con concentraciones significativas de población inmigrante (AE-INMG).

La metodología detallada completa puede consultarse en:

https://apps.fomento.gob.es/BarriosVulnerables/static/adjunto/Sintesis_metodologica_general_catálogo_bbv.pdf

Datos sociodemográficos (Censo 2011)	Sección censal 0704002008		AE-INMG 0704003	
	Valores absolutos	%	Valores absolutos	%
Población total	1.690		10.355	
Población nacida en el extranjero total	350	20,71	2.800	27,04
Población nacida en el extranjero (excepto UE-15)	215	12,72	s.d.	s.d.

	Sección	AE-INMG	Municipio	Comunidad Autónoma	España
INDICADOR DE INMIGRACIÓN (I-INMG)	12,72	s.d.	18,18	15,49	9,99

INDICADORES BÁSICOS DE VULNERABILIDAD URBANA (IBVU) (4)

	Sección	AE-INMG	Municipio	Comunidad Autónoma	España
IBVU Estudios (5)	0,00	2,41	7,35	8,74	10,92
IBVU Vivienda (6)	2,20	9,23	10,84	7,84	6,99
IBVU Paro (7)	19,59	38,33	29,41	32,62	29,64

- (4) Además del Indicador de Inmigración (I-INMG) se ofrecen los valores de los 3 Indicadores Básicos de Vulnerabilidad Urbana (IBVU) para poder analizar la situación de cada sección censal y AE-INMG en relación con los valores de referencia de vulnerabilidad para estos 3 indicadores.
- (5) IBVU Estudios: Porcentaje de población analfabeta y sin estudios de 16 años o más, sobre el total de población de 16 años o más. Valor de referencia de vulnerabilidad (2011): 16,38%.
- (6) IBVU Vivienda: Porcentaje de viviendas familiares (principales, secundarias, vacías) en edificios en estado ruinoso, malo o deficiente, sobre el total de viviendas familiares (principales, secundarias, vacías). Valor de referencia de vulnerabilidad (2011): 17,50 %.
- (7) IBVU Paro: Porcentaje de la población de 16 años o más en situación de paro, respecto al total de población activa de 16 años o más. Valor de referencia de vulnerabilidad (2011): 42,33 %.

Definiciones

ÁREA ESTADÍSTICA CON CONCENTRACIONES SIGNIFICATIVAS DE POBLACIÓN INMIGRANTE (AE-INMG)

Agrupación de secciones censales colindantes y de cierta homogeneidad urbanística, de entre 3.500 y 15.000 habitantes en las que el valor de Indicador de Inmigración (I-INMG) del conjunto supera el valor establecido como referencia (20%).

INDICADOR DE INMIGRACIÓN (I-INMG)

Porcentaje de población nacida en países no pertenecientes a la UE-14, respecto a la población total. Se calcula restando al número total de nacidos en el extranjero, los nacidos en los países de la UE-14: Alemania; Austria; Bélgica; Dinamarca; Finlandia; Francia; Reino Unido; Grecia; Irlanda; Italia; Luxemburgo; Países Bajos; Portugal; y Suecia.

Síntesis Metodológica

El cuerpo de estudio del Catálogo de Barrios Vulnerables de 2011 sigue el criterio establecido en los Catálogos anteriores: centrándose en los municipios mayores de 50.000 habitantes y capitales de provincia. Los trabajos del Catálogo de 2011, siguen la misma metodología que los de 1991, 2001, y 2006, con la única particularidad de que sólo identifican las Áreas Estadísticas Vulnerables, sin realizar el análisis urbanístico detallado que permitía identificar a partir de ellas los Barrios Vulnerables. En el Catálogo de 2011 se han delimitado AE-INMG (Área Estadística con concentraciones significativas de población inmigrante) y AEV (Áreas Estadísticas Vulnerables según los 3 Indicadores Básicos de Vulnerabilidad Urbana: IBVU Estudios, IBVU Vivienda o IBVU Paro). Estas delimitaciones son independientes y pueden superponerse para su análisis en el Visor del Catálogo.

En el caso del Indicador de Inmigración (I-INMG), para el desarrollo del estudio de 2011 se ha partido del análisis de la evolución de los Barrios con concentraciones significativas de población inmigrante identificados previamente en el año 2006, viendo primero si seguían o no cumpliendo esta condición en el año 2011. Posteriormente, se han identificado las nuevas Áreas Estadísticas con concentraciones significativas de población inmigrante (AE-INMG) no coincidentes con Barrios identificados en el Catálogo de 2006, incluyendo también las ciudades que no contaban con Barrios de este tipo en el año 2006.

Una vez identificadas las secciones censales que en 2011 superan los umbrales de referencia del Indicador de Inmigración (I-INMG), se procede a agrupar estas secciones en Áreas Estadísticas con concentraciones significativas de población inmigrante (AE-INMG).

La metodología detallada completa puede consultarse en:

https://apps.fomento.gob.es/BarriosVulnerables/static/adjunto/Sintesis_metodologica_general_catálogo_bbv.pdf

Datos sociodemográficos (Censo 2011)	Sección censal 0704002009		AE-INMG 0704003	
	Valores absolutos	%	Valores absolutos	%
Población total	1.345		10.355	
Población nacida en el extranjero total	555	41,26	2.800	27,04
Población nacida en el extranjero (excepto UE-15)	445	33,09	s.d.	s.d.

	Sección	AE-INMG	Municipio	Comunidad Autónoma	España
INDICADOR DE INMIGRACIÓN (I-INMG)	33,09	s.d.	18,18	15,49	9,99

INDICADORES BÁSICOS DE VULNERABILIDAD URBANA (IBVU) (4)

	Sección	AE-INMG	Municipio	Comunidad Autónoma	España
IBVU Estudios (5)	2,16	2,41	7,35	8,74	10,92
IBVU Vivienda (6)	3,95	9,23	10,84	7,84	6,99
IBVU Paro (7)	55,62	38,33	29,41	32,62	29,64

- (4) Además del Indicador de Inmigración (I-INMG) se ofrecen los valores de los 3 Indicadores Básicos de Vulnerabilidad Urbana (IBVU) para poder analizar la situación de cada sección censal y AE-INMG en relación con los valores de referencia de vulnerabilidad para estos 3 indicadores.
- (5) IBVU Estudios: Porcentaje de población analfabeta y sin estudios de 16 años o más, sobre el total de población de 16 años o más. Valor de referencia de vulnerabilidad (2011): 16,38%.
- (6) IBVU Vivienda: Porcentaje de viviendas familiares (principales, secundarias, vacías) en edificios en estado ruinoso, malo o deficiente, sobre el total de viviendas familiares (principales, secundarias, vacías). Valor de referencia de vulnerabilidad (2011): 17,50 %.
- (7) IBVU Paro: Porcentaje de la población de 16 años o más en situación de paro, respecto al total de población activa de 16 años o más. Valor de referencia de vulnerabilidad (2011): 42,33 %.

Definiciones

ÁREA ESTADÍSTICA CON CONCENTRACIONES SIGNIFICATIVAS DE POBLACIÓN INMIGRANTE (AE-INMG)

Agrupación de secciones censales colindantes y de cierta homogeneidad urbanística, de entre 3.500 y 15.000 habitantes en las que el valor de Indicador de Inmigración (I-INMG) del conjunto supera el valor establecido como referencia (20%).

INDICADOR DE INMIGRACIÓN (I-INMG)

Porcentaje de población nacida en países no pertenecientes a la UE-14, respecto a la población total. Se calcula restando al número total de nacidos en el extranjero, los nacidos en los países de la UE-14: Alemania; Austria; Bélgica; Dinamarca; Finlandia; Francia; Reino Unido; Grecia; Irlanda; Italia; Luxemburgo; Países Bajos; Portugal; y Suecia.

Síntesis Metodológica

El cuerpo de estudio del Catálogo de Barrios Vulnerables de 2011 sigue el criterio establecido en los Catálogos anteriores: centrándose en los municipios mayores de 50.000 habitantes y capitales de provincia. Los trabajos del Catálogo de 2011, siguen la misma metodología que los de 1991, 2001, y 2006, con la única particularidad de que sólo identifican las Áreas Estadísticas Vulnerables, sin realizar el análisis urbanístico detallado que permitía identificar a partir de ellas los Barrios Vulnerables. En el Catálogo de 2011 se han delimitado AE-INMG (Área Estadística con concentraciones significativas de población inmigrante) y AEV (Áreas Estadísticas Vulnerables según los 3 Indicadores Básicos de Vulnerabilidad Urbana: IBVU Estudios, IBVU Vivienda o IBVU Paro). Estas delimitaciones son independientes y pueden superponerse para su análisis en el Visor del Catálogo.

En el caso del Indicador de Inmigración (I-INMG), para el desarrollo del estudio de 2011 se ha partido del análisis de la evolución de los Barrios con concentraciones significativas de población inmigrante identificados previamente en el año 2006, viendo primero si seguían o no cumpliendo esta condición en el año 2011. Posteriormente, se han identificado las nuevas Áreas Estadísticas con concentraciones significativas de población inmigrante (AE-INMG) no coincidentes con Barrios identificados en el Catálogo de 2006, incluyendo también las ciudades que no contaban con Barrios de este tipo en el año 2006.

Una vez identificadas las secciones censales que en 2011 superan los umbrales de referencia del Indicador de Inmigración (I-INMG), se procede a agrupar estas secciones en Áreas Estadísticas con concentraciones significativas de población inmigrante (AE-INMG).

La metodología detallada completa puede consultarse en:

https://apps.fomento.gob.es/BarriosVulnerables/static/adjunto/Sintesis_metodologica_general_catálogo_bbv.pdf

Datos sociodemográficos (Censo 2011)	Sección censal 0704002010		AE-INMG 0704003	
	Valores absolutos	%	Valores absolutos	%
Población total	1.210		10.355	
Población nacida en el extranjero total	200	16,53	2.800	27,04
Población nacida en el extranjero (excepto UE-15)	100	8,26	s.d.	s.d.

	Sección	AE-INMG	Municipio	Comunidad Autónoma	España
INDICADOR DE INMIGRACIÓN (I-INMG)	8,26	s.d.	18,18	15,49	9,99

INDICADORES BÁSICOS DE VULNERABILIDAD URBANA (IBVU) (4)

	Sección	AE-INMG	Municipio	Comunidad Autónoma	España
IBVU Estudios (5)	0,00	2,41	7,35	8,74	10,92
IBVU Vivienda (6)	9,86	9,23	10,84	7,84	6,99
IBVU Paro (7)	55,95	38,33	29,41	32,62	29,64

- (4) Además del Indicador de Inmigración (I-INMG) se ofrecen los valores de los 3 Indicadores Básicos de Vulnerabilidad Urbana (IBVU) para poder analizar la situación de cada sección censal y AE-INMG en relación con los valores de referencia de vulnerabilidad para estos 3 indicadores.
- (5) IBVU Estudios: Porcentaje de población analfabeta y sin estudios de 16 años o más, sobre el total de población de 16 años o más. Valor de referencia de vulnerabilidad (2011): 16,38%.
- (6) IBVU Vivienda: Porcentaje de viviendas familiares (principales, secundarias, vacías) en edificios en estado ruinoso, malo o deficiente, sobre el total de viviendas familiares (principales, secundarias, vacías). Valor de referencia de vulnerabilidad (2011): 17,50 %.
- (7) IBVU Paro: Porcentaje de la población de 16 años o más en situación de paro, respecto al total de población activa de 16 años o más. Valor de referencia de vulnerabilidad (2011): 42,33 %.

Definiciones

ÁREA ESTADÍSTICA CON CONCENTRACIONES SIGNIFICATIVAS DE POBLACIÓN INMIGRANTE (AE-INMG)

Agrupación de secciones censales colindantes y de cierta homogeneidad urbanística, de entre 3.500 y 15.000 habitantes en las que el valor de Indicador de Inmigración (I-INMG) del conjunto supera el valor establecido como referencia (20%).

INDICADOR DE INMIGRACIÓN (I-INMG)

Porcentaje de población nacida en países no pertenecientes a la UE-14, respecto a la población total. Se calcula restando al número total de nacidos en el extranjero, los nacidos en los países de la UE-14: Alemania; Austria; Bélgica; Dinamarca; Finlandia; Francia; Reino Unido; Grecia; Irlanda; Italia; Luxemburgo; Países Bajos; Portugal; y Suecia.

Síntesis Metodológica

El cuerpo de estudio del Catálogo de Barrios Vulnerables de 2011 sigue el criterio establecido en los Catálogos anteriores: centrándose en los municipios mayores de 50.000 habitantes y capitales de provincia. Los trabajos del Catálogo de 2011, siguen la misma metodología que los de 1991, 2001, y 2006, con la única particularidad de que sólo identifican las Áreas Estadísticas Vulnerables, sin realizar el análisis urbanístico detallado que permitía identificar a partir de ellas los Barrios Vulnerables. En el Catálogo de 2011 se han delimitado AE-INMG (Área Estadística con concentraciones significativas de población inmigrante) y AEV (Áreas Estadísticas Vulnerables según los 3 Indicadores Básicos de Vulnerabilidad Urbana: IBVU Estudios, IBVU Vivienda o IBVU Paro). Estas delimitaciones son independientes y pueden superponerse para su análisis en el Visor del Catálogo.

En el caso del Indicador de Inmigración (I-INMG), para el desarrollo del estudio de 2011 se ha partido del análisis de la evolución de los Barrios con concentraciones significativas de población inmigrante identificados previamente en el año 2006, viendo primero si seguían o no cumpliendo esta condición en el año 2011. Posteriormente, se han identificado las nuevas Áreas Estadísticas con concentraciones significativas de población inmigrante (AE-INMG) no coincidentes con Barrios identificados en el Catálogo de 2006, incluyendo también las ciudades que no contaban con Barrios de este tipo en el año 2006.

Una vez identificadas las secciones censales que en 2011 superan los umbrales de referencia del Indicador de Inmigración (I-INMG), se procede a agrupar estas secciones en Áreas Estadísticas con concentraciones significativas de población inmigrante (AE-INMG).

La metodología detallada completa puede consultarse en:

https://apps.fomento.gob.es/BarriosVulnerables/static/adjunto/Sintesis_metodologica_general_catálogo_bbvv.pdf

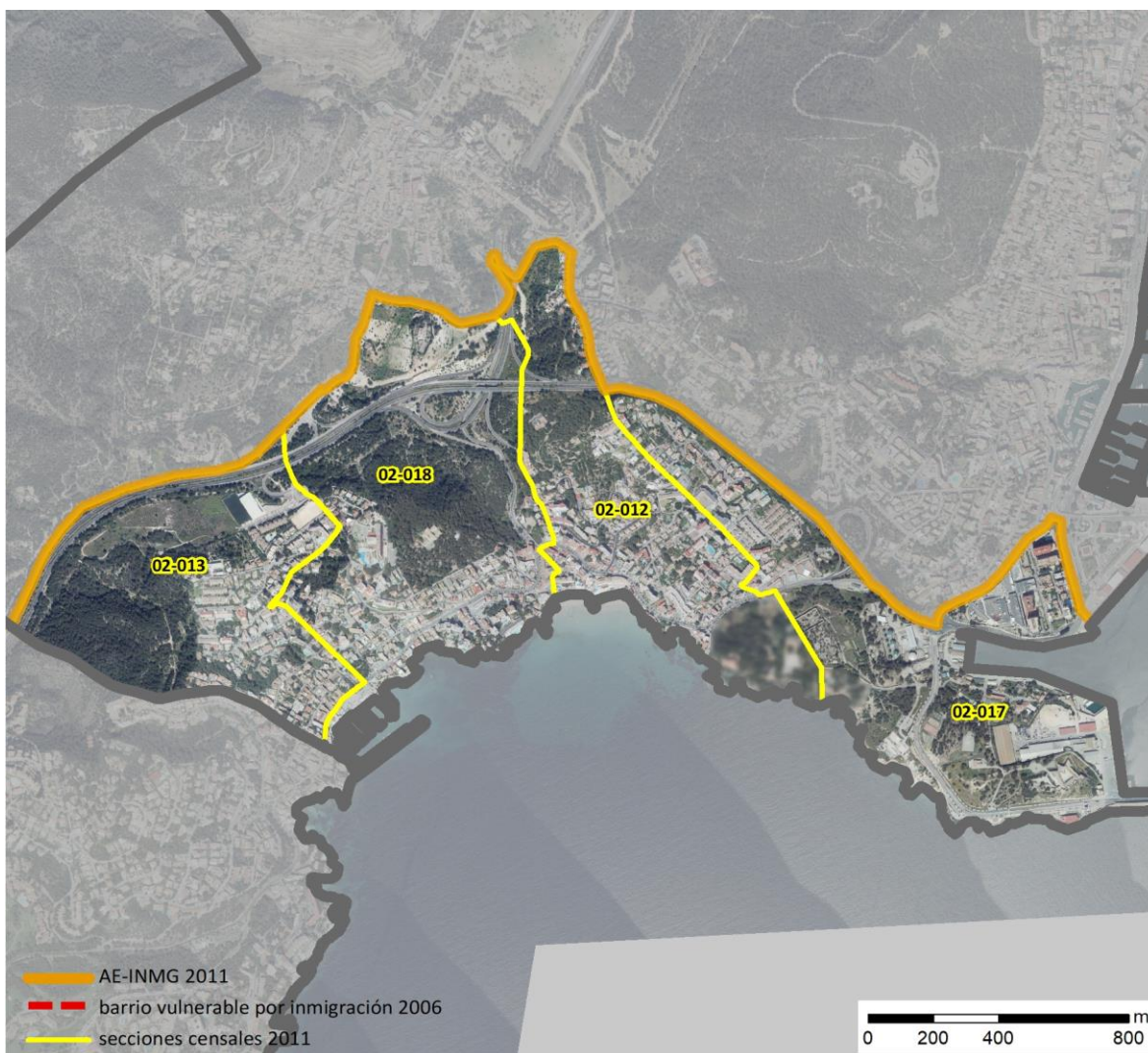

Localización en detalle del AE-INMG

Datos básicos del AE-INMG ⁽¹⁾

Población total	12.355
Población nacida en el extranjero total	4.320
Población nacida en el extranjero (excepto UE-15)	3.230
Densidad población (hab/Km ²)	4.648,48
Superficie (ha)	265,79
Nº de secciones censales	4

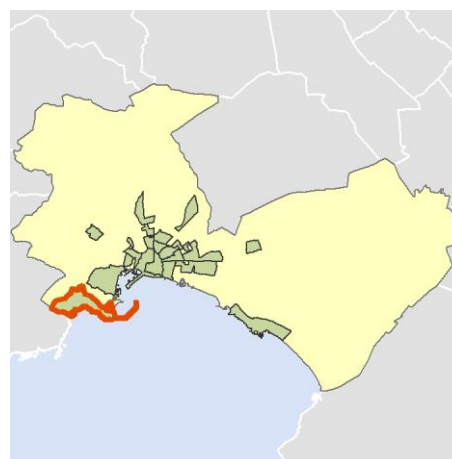

Localización del AE-INMG dentro del término municipal

	Valor del AE-INMG	Valor de referencia ⁽²⁾
INDICADOR DE INMIGRACIÓN (I-INMG) ⁽³⁾	26,14 %	20,00%

(1) Área Estadística con concentraciones significativas de población inmigrante (AE-INMG)

(2) Valor que se ha tomado como referencia para este estudio

(3) Indicador de Inmigración: (I-INMG): Porcentaje de población nacida en países no pertenecientes a la UE-14, respecto a la población total. Se calcula restando al número total de nacidos en el extranjero, los nacidos en los países de la UE-14: Alemania; Austria; Bélgica; Dinamarca; Finlandia; Francia; Reino Unido; Grecia; Irlanda; Italia; Luxemburgo; Países Bajos; Portugal; y Suecia.

Datos sociodemográficos (Censo 2011)	Sección censal 0704002012		AE-INMG 0704004	
	Valores absolutos	%	Valores absolutos	%
Población total	2.660		12.355	
Población nacida en el extranjero total	935	35,15	4.320	34,97
Población nacida en el extranjero (excepto UE-15)	660	24,81	3.230	26,14

	Sección	AE-INMG	Municipio	Comunidad Autónoma	España
INDICADOR DE INMIGRACIÓN (I-INMG)	24,81	26,14	18,18	15,49	9,99

INDICADORES BÁSICOS DE VULNERABILIDAD URBANA (IBVU) (4)

	Sección	AE-INMG	Municipio	Comunidad Autónoma	España
IBVU Estudios (5)	2,31	2,22	7,35	8,74	10,92
IBVU Vivienda (6)	11,69	5,68	10,84	7,84	6,99
IBVU Paro (7)	29,51	31,17	29,41	32,62	29,64

- (4) Además del Indicador de Inmigración (I-INMG) se ofrecen los valores de los 3 Indicadores Básicos de Vulnerabilidad Urbana (IBVU) para poder analizar la situación de cada sección censal y AE-INMG en relación con los valores de referencia de vulnerabilidad para estos 3 indicadores.
- (5) IBVU Estudios: Porcentaje de población analfabeta y sin estudios de 16 años o más, sobre el total de población de 16 años o más. Valor de referencia de vulnerabilidad (2011): 16,38%.
- (6) IBVU Vivienda: Porcentaje de viviendas familiares (principales, secundarias, vacías) en edificios en estado ruinoso, malo o deficiente, sobre el total de viviendas familiares (principales, secundarias, vacías). Valor de referencia de vulnerabilidad (2011): 17,50 %.
- (7) IBVU Paro: Porcentaje de la población de 16 años o más en situación de paro, respecto al total de población activa de 16 años o más. Valor de referencia de vulnerabilidad (2011): 42,33 %.

Definiciones

ÁREA ESTADÍSTICA CON CONCENTRACIONES SIGNIFICATIVAS DE POBLACIÓN INMIGRANTE (AE-INMG)

Agrupación de secciones censales colindantes y de cierta homogeneidad urbanística, de entre 3.500 y 15.000 habitantes en las que el valor de Indicador de Inmigración (I-INMG) del conjunto supera el valor establecido como referencia (20%).

INDICADOR DE INMIGRACIÓN (I-INMG)

Porcentaje de población nacida en países no pertenecientes a la UE-14, respecto a la población total. Se calcula restando al número total de nacidos en el extranjero, los nacidos en los países de la UE-14: Alemania; Austria; Bélgica; Dinamarca; Finlandia; Francia; Reino Unido; Grecia; Irlanda; Italia; Luxemburgo; Países Bajos; Portugal; y Suecia.

Síntesis Metodológica

El cuerpo de estudio del Catálogo de Barrios Vulnerables de 2011 sigue el criterio establecido en los Catálogos anteriores: centrándose en los municipios mayores de 50.000 habitantes y capitales de provincia. Los trabajos del Catálogo de 2011, siguen la misma metodología que los de 1991, 2001, y 2006, con la única particularidad de que sólo identifican las Áreas Estadísticas Vulnerables, sin realizar el análisis urbanístico detallado que permitía identificar a partir de ellas los Barrios Vulnerables. En el Catálogo de 2011 se han delimitado AE-INMG (Área Estadística con concentraciones significativas de población inmigrante) y AEV (Áreas Estadísticas Vulnerables según los 3 Indicadores Básicos de Vulnerabilidad Urbana: IBVU Estudios, IBVU Vivienda o IBVU Paro). Estas delimitaciones son independientes y pueden superponerse para su análisis en el Visor del Catálogo.

En el caso del Indicador de Inmigración (I-INMG), para el desarrollo del estudio de 2011 se ha partido del análisis de la evolución de los Barrios con concentraciones significativas de población inmigrante identificados previamente en el año 2006, viendo primero si seguían o no cumpliendo esta condición en el año 2011. Posteriormente, se han identificado las nuevas Áreas Estadísticas con concentraciones significativas de población inmigrante (AE-INMG) no coincidentes con Barrios identificados en el Catálogo de 2006, incluyendo también las ciudades que no contaban con Barrios de este tipo en el año 2006.

Una vez identificadas las secciones censales que en 2011 superan los umbrales de referencia del Indicador de Inmigración (I-INMG), se procede a agrupar estas secciones en Áreas Estadísticas con concentraciones significativas de población inmigrante (AE-INMG).

La metodología detallada completa puede consultarse en:

https://apps.fomento.gob.es/BarriosVulnerables/static/adjunto/Sintesis_metodologica_general_catálogo_bbv.pdf

Datos sociodemográficos (Censo 2011)	Sección censal 0704002013		AE-INMG 0704004	
	Valores absolutos	%	Valores absolutos	%
Población total	2.020		12.355	
Población nacida en el extranjero total	460	22,77	4.320	34,97
Población nacida en el extranjero (excepto UE-15)	170	8,42	3.230	26,14

	Sección	AE-INMG	Municipio	Comunidad Autónoma	España
INDICADOR DE INMIGRACIÓN (I-INMG)	8,42	26,14	18,18	15,49	9,99

INDICADORES BÁSICOS DE VULNERABILIDAD URBANA (IBVU) (4)

	Sección	AE-INMG	Municipio	Comunidad Autónoma	España
IBVU Estudios (5)	0,00	2,22	7,35	8,74	10,92
IBVU Vivienda (6)	0,00	5,68	10,84	7,84	6,99
IBVU Paro (7)	19,68	31,17	29,41	32,62	29,64

- (4) Además del Indicador de Inmigración (I-INMG) se ofrecen los valores de los 3 Indicadores Básicos de Vulnerabilidad Urbana (IBVU) para poder analizar la situación de cada sección censal y AE-INMG en relación con los valores de referencia de vulnerabilidad para estos 3 indicadores.
- (5) IBVU Estudios: Porcentaje de población analfabeta y sin estudios de 16 años o más, sobre el total de población de 16 años o más. Valor de referencia de vulnerabilidad (2011): 16,38%.
- (6) IBVU Vivienda: Porcentaje de viviendas familiares (principales, secundarias, vacías) en edificios en estado ruinoso, malo o deficiente, sobre el total de viviendas familiares (principales, secundarias, vacías). Valor de referencia de vulnerabilidad (2011): 17,50 %.
- (7) IBVU Paro: Porcentaje de la población de 16 años o más en situación de paro, respecto al total de población activa de 16 años o más. Valor de referencia de vulnerabilidad (2011): 42,33 %.

Definiciones

ÁREA ESTADÍSTICA CON CONCENTRACIONES SIGNIFICATIVAS DE POBLACIÓN INMIGRANTE (AE-INMG)

Agrupación de secciones censales colindantes y de cierta homogeneidad urbanística, de entre 3.500 y 15.000 habitantes en las que el valor de Indicador de Inmigración (I-INMG) del conjunto supera el valor establecido como referencia (20%).

INDICADOR DE INMIGRACIÓN (I-INMG)

Porcentaje de población nacida en países no pertenecientes a la UE-14, respecto a la población total. Se calcula restando al número total de nacidos en el extranjero, los nacidos en los países de la UE-14: Alemania; Austria; Bélgica; Dinamarca; Finlandia; Francia; Reino Unido; Grecia; Irlanda; Italia; Luxemburgo; Países Bajos; Portugal; y Suecia.

Síntesis Metodológica

El cuerpo de estudio del Catálogo de Barrios Vulnerables de 2011 sigue el criterio establecido en los Catálogos anteriores: centrándose en los municipios mayores de 50.000 habitantes y capitales de provincia. Los trabajos del Catálogo de 2011, siguen la misma metodología que los de 1991, 2001, y 2006, con la única particularidad de que sólo identifican las Áreas Estadísticas Vulnerables, sin realizar el análisis urbanístico detallado que permitía identificar a partir de ellas los Barrios Vulnerables. En el Catálogo de 2011 se han delimitado AE-INMG (Área Estadística con concentraciones significativas de población inmigrante) y AEV (Áreas Estadísticas Vulnerables según los 3 Indicadores Básicos de Vulnerabilidad Urbana: IBVU Estudios, IBVU Vivienda o IBVU Paro). Estas delimitaciones son independientes y pueden superponerse para su análisis en el Visor del Catálogo.

En el caso del Indicador de Inmigración (I-INMG), para el desarrollo del estudio de 2011 se ha partido del análisis de la evolución de los Barrios con concentraciones significativas de población inmigrante identificados previamente en el año 2006, viendo primero si seguían o no cumpliendo esta condición en el año 2011. Posteriormente, se han identificado las nuevas Áreas Estadísticas con concentraciones significativas de población inmigrante (AE-INMG) no coincidentes con Barrios identificados en el Catálogo de 2006, incluyendo también las ciudades que no contaban con Barrios de este tipo en el año 2006.

Una vez identificadas las secciones censales que en 2011 superan los umbrales de referencia del Indicador de Inmigración (I-INMG), se procede a agrupar estas secciones en Áreas Estadísticas con concentraciones significativas de población inmigrante (AE-INMG).

La metodología detallada completa puede consultarse en:

https://apps.fomento.gob.es/BarriosVulnerables/static/adjunto/Sintesis_metodologica_general_catálogo_bbv.pdf

Datos sociodemográficos (Censo 2011)	Sección censal 0704002017		AE-INMG 0704004	
	Valores absolutos	%	Valores absolutos	%
Población total	4.430		12.355	
Población nacida en el extranjero total	1.140	25,73	4.320	34,97
Población nacida en el extranjero (excepto UE-15)	860	19,41	3.230	26,14

	Sección	AE-INMG	Municipio	Comunidad Autónoma	España
INDICADOR DE INMIGRACIÓN (I-INMG)	19,41	26,14	18,18	15,49	9,99

INDICADORES BÁSICOS DE VULNERABILIDAD URBANA (IBVU) (4)

	Sección	AE-INMG	Municipio	Comunidad Autónoma	España
IBVU Estudios (5)	2,65	2,22	7,35	8,74	10,92
IBVU Vivienda (6)	7,90	5,68	10,84	7,84	6,99
IBVU Paro (7)	29,31	31,17	29,41	32,62	29,64

- (4) Además del Indicador de Inmigración (I-INMG) se ofrecen los valores de los 3 Indicadores Básicos de Vulnerabilidad Urbana (IBVU) para poder analizar la situación de cada sección censal y AE-INMG en relación con los valores de referencia de vulnerabilidad para estos 3 indicadores.
- (5) IBVU Estudios: Porcentaje de población analfabeta y sin estudios de 16 años o más, sobre el total de población de 16 años o más. Valor de referencia de vulnerabilidad (2011): 16,38%.
- (6) IBVU Vivienda: Porcentaje de viviendas familiares (principales, secundarias, vacías) en edificios en estado ruinoso, malo o deficiente, sobre el total de viviendas familiares (principales, secundarias, vacías). Valor de referencia de vulnerabilidad (2011): 17,50 %.
- (7) IBVU Paro: Porcentaje de la población de 16 años o más en situación de paro, respecto al total de población activa de 16 años o más. Valor de referencia de vulnerabilidad (2011): 42,33 %.

Definiciones

ÁREA ESTADÍSTICA CON CONCENTRACIONES SIGNIFICATIVAS DE POBLACIÓN INMIGRANTE (AE-INMG)

Agrupación de secciones censales colindantes y de cierta homogeneidad urbanística, de entre 3.500 y 15.000 habitantes en las que el valor de Indicador de Inmigración (I-INMG) del conjunto supera el valor establecido como referencia (20%).

INDICADOR DE INMIGRACIÓN (I-INMG)

Porcentaje de población nacida en países no pertenecientes a la UE-14, respecto a la población total. Se calcula restando al número total de nacidos en el extranjero, los nacidos en los países de la UE-14: Alemania; Austria; Bélgica; Dinamarca; Finlandia; Francia; Reino Unido; Grecia; Irlanda; Italia; Luxemburgo; Países Bajos; Portugal; y Suecia.

Síntesis Metodológica

El cuerpo de estudio del Catálogo de Barrios Vulnerables de 2011 sigue el criterio establecido en los Catálogos anteriores: centrándose en los municipios mayores de 50.000 habitantes y capitales de provincia. Los trabajos del Catálogo de 2011, siguen la misma metodología que los de 1991, 2001, y 2006, con la única particularidad de que sólo identifican las Áreas Estadísticas Vulnerables, sin realizar el análisis urbanístico detallado que permitía identificar a partir de ellas los Barrios Vulnerables. En el Catálogo de 2011 se han delimitado AE-INMG (Área Estadística con concentraciones significativas de población inmigrante) y AEV (Áreas Estadísticas Vulnerables según los 3 Indicadores Básicos de Vulnerabilidad Urbana: IBVU Estudios, IBVU Vivienda o IBVU Paro). Estas delimitaciones son independientes y pueden superponerse para su análisis en el Visor del Catálogo.

En el caso del Indicador de Inmigración (I-INMG), para el desarrollo del estudio de 2011 se ha partido del análisis de la evolución de los Barrios con concentraciones significativas de población inmigrante identificados previamente en el año 2006, viendo primero si seguían o no cumpliendo esta condición en el año 2011. Posteriormente, se han identificado las nuevas Áreas Estadísticas con concentraciones significativas de población inmigrante (AE-INMG) no coincidentes con Barrios identificados en el Catálogo de 2006, incluyendo también las ciudades que no contaban con Barrios de este tipo en el año 2006.

Una vez identificadas las secciones censales que en 2011 superan los umbrales de referencia del Indicador de Inmigración (I-INMG), se procede a agrupar estas secciones en Áreas Estadísticas con concentraciones significativas de población inmigrante (AE-INMG).

La metodología detallada completa puede consultarse en:

https://apps.fomento.gob.es/BarriosVulnerables/static/adjunto/Sintesis_metodologica_general_catálogo_bbv.pdf

Datos sociodemográficos (Censo 2011)	Sección censal 0704002018		AE-INMG 0704004	
	Valores absolutos	%	Valores absolutos	%
Población total	3.245		12.355	
Población nacida en el extranjero total	1.785	55,01	4.320	34,97
Población nacida en el extranjero (excepto UE-15)	1.540	47,46	3.230	26,14

	Sección	AE-INMG	Municipio	Comunidad Autónoma	España
INDICADOR DE INMIGRACIÓN (I-INMG)	47,46	26,14	18,18	15,49	9,99

INDICADORES BÁSICOS DE VULNERABILIDAD URBANA (IBVU) (4)

	Sección	AE-INMG	Municipio	Comunidad Autónoma	España
IBVU Estudios (5)	2,83	2,22	7,35	8,74	10,92
IBVU Vivienda (6)	0,87	5,68	10,84	7,84	6,99
IBVU Paro (7)	44,16	31,17	29,41	32,62	29,64

- (4) Además del Indicador de Inmigración (I-INMG) se ofrecen los valores de los 3 Indicadores Básicos de Vulnerabilidad Urbana (IBVU) para poder analizar la situación de cada sección censal y AE-INMG en relación con los valores de referencia de vulnerabilidad para estos 3 indicadores.
- (5) IBVU Estudios: Porcentaje de población analfabeta y sin estudios de 16 años o más, sobre el total de población de 16 años o más. Valor de referencia de vulnerabilidad (2011): 16,38%.
- (6) IBVU Vivienda: Porcentaje de viviendas familiares (principales, secundarias, vacías) en edificios en estado ruinoso, malo o deficiente, sobre el total de viviendas familiares (principales, secundarias, vacías). Valor de referencia de vulnerabilidad (2011): 17,50 %.
- (7) IBVU Paro: Porcentaje de la población de 16 años o más en situación de paro, respecto al total de población activa de 16 años o más. Valor de referencia de vulnerabilidad (2011): 42,33 %.

Definiciones

ÁREA ESTADÍSTICA CON CONCENTRACIONES SIGNIFICATIVAS DE POBLACIÓN INMIGRANTE (AE-INMG)

Agrupación de secciones censales colindantes y de cierta homogeneidad urbanística, de entre 3.500 y 15.000 habitantes en las que el valor de Indicador de Inmigración (I-INMG) del conjunto supera el valor establecido como referencia (20%).

INDICADOR DE INMIGRACIÓN (I-INMG)

Porcentaje de población nacida en países no pertenecientes a la UE-14, respecto a la población total. Se calcula restando al número total de nacidos en el extranjero, los nacidos en los países de la UE-14: Alemania; Austria; Bélgica; Dinamarca; Finlandia; Francia; Reino Unido; Grecia; Irlanda; Italia; Luxemburgo; Países Bajos; Portugal; y Suecia.

Síntesis Metodológica

El cuerpo de estudio del Catálogo de Barrios Vulnerables de 2011 sigue el criterio establecido en los Catálogos anteriores: centrándose en los municipios mayores de 50.000 habitantes y capitales de provincia. Los trabajos del Catálogo de 2011, siguen la misma metodología que los de 1991, 2001, y 2006, con la única particularidad de que sólo identifican las Áreas Estadísticas Vulnerables, sin realizar el análisis urbanístico detallado que permitía identificar a partir de ellas los Barrios Vulnerables. En el Catálogo de 2011 se han delimitado AE-INMG (Área Estadística con concentraciones significativas de población inmigrante) y AEV (Áreas Estadísticas Vulnerables según los 3 Indicadores Básicos de Vulnerabilidad Urbana: IBVU Estudios, IBVU Vivienda o IBVU Paro). Estas delimitaciones son independientes y pueden superponerse para su análisis en el Visor del Catálogo.

En el caso del Indicador de Inmigración (I-INMG), para el desarrollo del estudio de 2011 se ha partido del análisis de la evolución de los Barrios con concentraciones significativas de población inmigrante identificados previamente en el año 2006, viendo primero si seguían o no cumpliendo esta condición en el año 2011. Posteriormente, se han identificado las nuevas Áreas Estadísticas con concentraciones significativas de población inmigrante (AE-INMG) no coincidentes con Barrios identificados en el Catálogo de 2006, incluyendo también las ciudades que no contaban con Barrios de este tipo en el año 2006.

Una vez identificadas las secciones censales que en 2011 superan los umbrales de referencia del Indicador de Inmigración (I-INMG), se procede a agrupar estas secciones en Áreas Estadísticas con concentraciones significativas de población inmigrante (AE-INMG).

La metodología detallada completa puede consultarse en:

https://apps.fomento.gob.es/BarriosVulnerables/static/adjunto/Sintesis_metodologica_general_catálogo_bbv.pdf

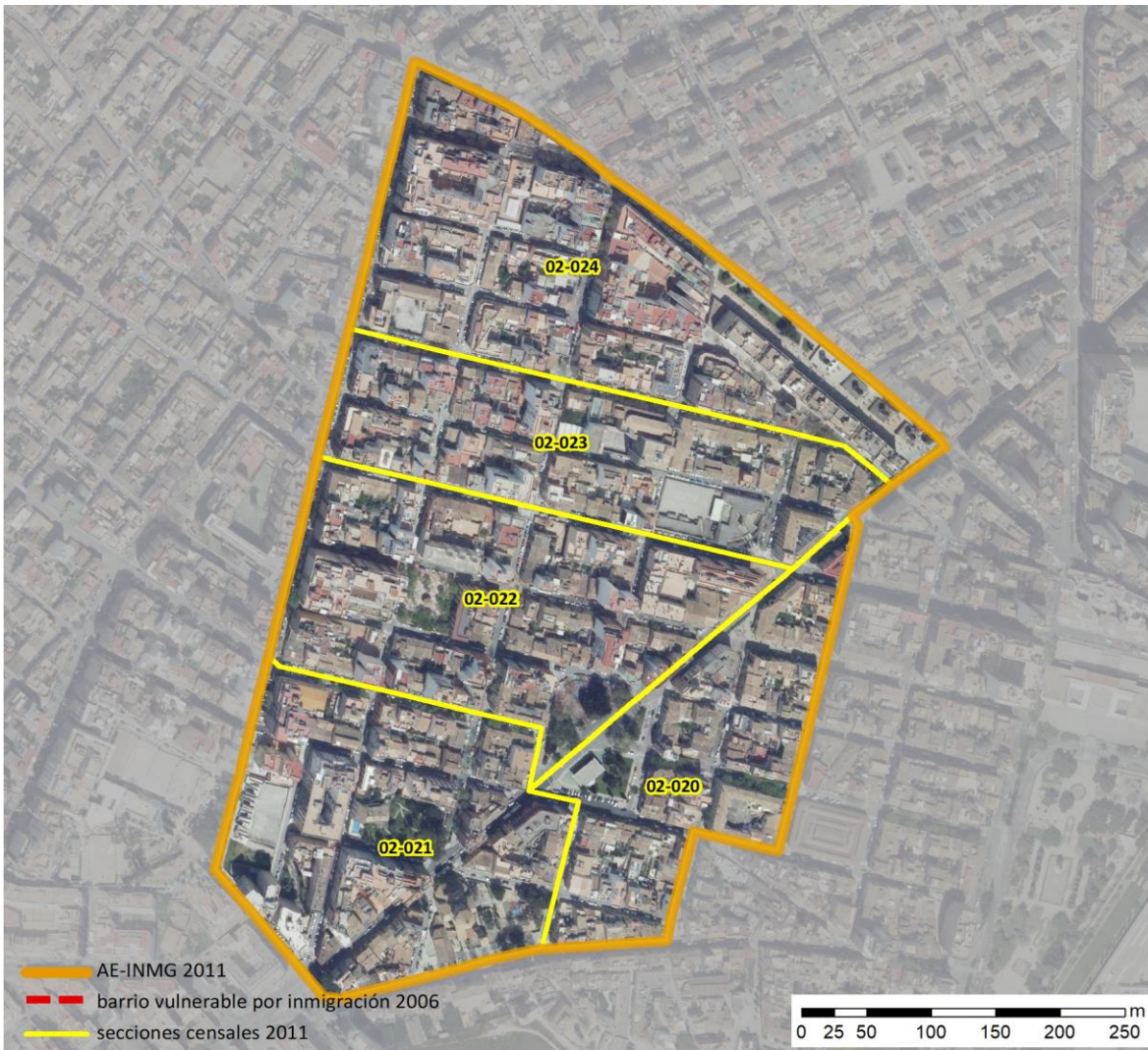

Localización en detalle del AE-INMG

Datos básicos del AE-INMG ⁽¹⁾

Población total	7.870
Población nacida en el extranjero total	2.200
Población nacida en el extranjero (excepto UE-15)	1.625
Densidad población (hab/Km ²)	31.742,97
Superficie (ha)	24,79
Nº de secciones censales	5

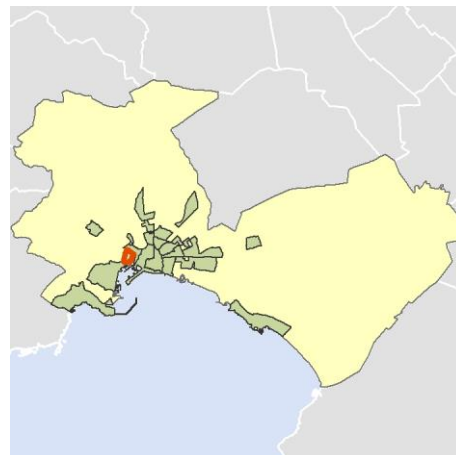

Localización del AE-INMG dentro del término municipal

	Valor del AE-INMG	Valor de referencia ⁽²⁾
INDICADOR DE INMIGRACIÓN (I-INMG) ⁽³⁾	20,65 %	20,00%

(1) Área Estadística con concentraciones significativas de población inmigrante (AE-INMG)

(2) Valor que se ha tomado como referencia para este estudio

(3) Indicador de Inmigración: (I-INMG): Porcentaje de población nacida en países no pertenecientes a la UE-14, respecto a la población total. Se calcula restando al número total de nacidos en el extranjero, los nacidos en los países de la UE-14: Alemania; Austria; Bélgica; Dinamarca; Finlandia; Francia; Reino Unido; Grecia; Irlanda; Italia; Luxemburgo; Países Bajos; Portugal; y Suecia.

Datos sociodemográficos (Censo 2011)	Sección censal 0704002020		AE-INMG 0704005	
	Valores absolutos	%	Valores absolutos	%
Población total	855		7.870	
Población nacida en el extranjero total	315	36,84	2.200	27,95
Población nacida en el extranjero (excepto UE-15)	260	30,41	1.625	20,65

	Sección	AE-INMG	Municipio	Comunidad Autónoma	España
INDICADOR DE INMIGRACIÓN (I-INMG)	30,41	20,65	18,18	15,49	9,99

INDICADORES BÁSICOS DE VULNERABILIDAD URBANA (IBVU) (4)

	Sección	AE-INMG	Municipio	Comunidad Autónoma	España
IBVU Estudios (5)	0,00	5,31	7,35	8,74	10,92
IBVU Vivienda (6)	5,75	3,88	10,84	7,84	6,99
IBVU Paro (7)	45,68	27,75	29,41	32,62	29,64

- (4) Además del Indicador de Inmigración (I-INMG) se ofrecen los valores de los 3 Indicadores Básicos de Vulnerabilidad Urbana (IBVU) para poder analizar la situación de cada sección censal y AE-INMG en relación con los valores de referencia de vulnerabilidad para estos 3 indicadores.
- (5) IBVU Estudios: Porcentaje de población analfabeta y sin estudios de 16 años o más, sobre el total de población de 16 años o más. Valor de referencia de vulnerabilidad (2011): 16,38%.
- (6) IBVU Vivienda: Porcentaje de viviendas familiares (principales, secundarias, vacías) en edificios en estado ruinoso, malo o deficiente, sobre el total de viviendas familiares (principales, secundarias, vacías). Valor de referencia de vulnerabilidad (2011): 17,50 %.
- (7) IBVU Paro: Porcentaje de la población de 16 años o más en situación de paro, respecto al total de población activa de 16 años o más. Valor de referencia de vulnerabilidad (2011): 42,33 %.

Definiciones

ÁREA ESTADÍSTICA CON CONCENTRACIONES SIGNIFICATIVAS DE POBLACIÓN INMIGRANTE (AE-INMG)

Agrupación de secciones censales colindantes y de cierta homogeneidad urbanística, de entre 3.500 y 15.000 habitantes en las que el valor de Indicador de Inmigración (I-INMG) del conjunto supera el valor establecido como referencia (20%).

INDICADOR DE INMIGRACIÓN (I-INMG)

Porcentaje de población nacida en países no pertenecientes a la UE-14, respecto a la población total. Se calcula restando al número total de nacidos en el extranjero, los nacidos en los países de la UE-14: Alemania; Austria; Bélgica; Dinamarca; Finlandia; Francia; Reino Unido; Grecia; Irlanda; Italia; Luxemburgo; Países Bajos; Portugal; y Suecia.

Síntesis Metodológica

El cuerpo de estudio del Catálogo de Barrios Vulnerables de 2011 sigue el criterio establecido en los Catálogos anteriores: centrándose en los municipios mayores de 50.000 habitantes y capitales de provincia. Los trabajos del Catálogo de 2011, siguen la misma metodología que los de 1991, 2001, y 2006, con la única particularidad de que sólo identifican las Áreas Estadísticas Vulnerables, sin realizar el análisis urbanístico detallado que permitía identificar a partir de ellas los Barrios Vulnerables. En el Catálogo de 2011 se han delimitado AE-INMG (Área Estadística con concentraciones significativas de población inmigrante) y AEV (Áreas Estadísticas Vulnerables según los 3 Indicadores Básicos de Vulnerabilidad Urbana: IBVU Estudios, IBVU Vivienda o IBVU Paro). Estas delimitaciones son independientes y pueden superponerse para su análisis en el Visor del Catálogo.

En el caso del Indicador de Inmigración (I-INMG), para el desarrollo del estudio de 2011 se ha partido del análisis de la evolución de los Barrios con concentraciones significativas de población inmigrante identificados previamente en el año 2006, viendo primero si seguían o no cumpliendo esta condición en el año 2011. Posteriormente, se han identificado las nuevas Áreas Estadísticas con concentraciones significativas de población inmigrante (AE-INMG) no coincidentes con Barrios identificados en el Catálogo de 2006, incluyendo también las ciudades que no contaban con Barrios de este tipo en el año 2006.

Una vez identificadas las secciones censales que en 2011 superan los umbrales de referencia del Indicador de Inmigración (I-INMG), se procede a agrupar estas secciones en Áreas Estadísticas con concentraciones significativas de población inmigrante (AE-INMG).

La metodología detallada completa puede consultarse en:

https://apps.fomento.gob.es/BarriosVulnerables/static/adjunto/Sintesis_metodologica_general_catálogo_bbv.pdf

Datos sociodemográficos (Censo 2011)	Sección censal 0704002021		AE-INMG 0704005	
	Valores absolutos	%	Valores absolutos	%
Población total	1.430		7.870	
Población nacida en el extranjero total	300	20,98	2.200	27,95
Población nacida en el extranjero (excepto UE-15)	255	17,83	1.625	20,65

	Sección	AE-INMG	Municipio	Comunidad Autónoma	España
INDICADOR DE INMIGRACIÓN (I-INMG)	17,83	20,65	18,18	15,49	9,99

INDICADORES BÁSICOS DE VULNERABILIDAD URBANA (IBVU) (4)

	Sección	AE-INMG	Municipio	Comunidad Autónoma	España
IBVU Estudios (5)	5,30	5,31	7,35	8,74	10,92
IBVU Vivienda (6)	3,03	3,88	10,84	7,84	6,99
IBVU Paro (7)	17,82	27,75	29,41	32,62	29,64

- (4) Además del Indicador de Inmigración (I-INMG) se ofrecen los valores de los 3 Indicadores Básicos de Vulnerabilidad Urbana (IBVU) para poder analizar la situación de cada sección censal y AE-INMG en relación con los valores de referencia de vulnerabilidad para estos 3 indicadores.
- (5) IBVU Estudios: Porcentaje de población analfabeta y sin estudios de 16 años o más, sobre el total de población de 16 años o más. Valor de referencia de vulnerabilidad (2011): 16,38%.
- (6) IBVU Vivienda: Porcentaje de viviendas familiares (principales, secundarias, vacías) en edificios en estado ruinoso, malo o deficiente, sobre el total de viviendas familiares (principales, secundarias, vacías). Valor de referencia de vulnerabilidad (2011): 17,50 %.
- (7) IBVU Paro: Porcentaje de la población de 16 años o más en situación de paro, respecto al total de población activa de 16 años o más. Valor de referencia de vulnerabilidad (2011): 42,33 %.

Definiciones

ÁREA ESTADÍSTICA CON CONCENTRACIONES SIGNIFICATIVAS DE POBLACIÓN INMIGRANTE (AE-INMG)

Agrupación de secciones censales colindantes y de cierta homogeneidad urbanística, de entre 3.500 y 15.000 habitantes en las que el valor de Indicador de Inmigración (I-INMG) del conjunto supera el valor establecido como referencia (20%).

INDICADOR DE INMIGRACIÓN (I-INMG)

Porcentaje de población nacida en países no pertenecientes a la UE-14, respecto a la población total. Se calcula restando al número total de nacidos en el extranjero, los nacidos en los países de la UE-14: Alemania; Austria; Bélgica; Dinamarca; Finlandia; Francia; Reino Unido; Grecia; Irlanda; Italia; Luxemburgo; Países Bajos; Portugal; y Suecia.

Síntesis Metodológica

El cuerpo de estudio del Catálogo de Barrios Vulnerables de 2011 sigue el criterio establecido en los Catálogos anteriores: centrándose en los municipios mayores de 50.000 habitantes y capitales de provincia. Los trabajos del Catálogo de 2011, siguen la misma metodología que los de 1991, 2001, y 2006, con la única particularidad de que sólo identifican las Áreas Estadísticas Vulnerables, sin realizar el análisis urbanístico detallado que permitía identificar a partir de ellas los Barrios Vulnerables. En el Catálogo de 2011 se han delimitado AE-INMG (Área Estadística con concentraciones significativas de población inmigrante) y AEV (Áreas Estadísticas Vulnerables según los 3 Indicadores Básicos de Vulnerabilidad Urbana: IBVU Estudios, IBVU Vivienda o IBVU Paro). Estas delimitaciones son independientes y pueden superponerse para su análisis en el Visor del Catálogo.

En el caso del Indicador de Inmigración (I-INMG), para el desarrollo del estudio de 2011 se ha partido del análisis de la evolución de los Barrios con concentraciones significativas de población inmigrante identificados previamente en el año 2006, viendo primero si seguían o no cumpliendo esta condición en el año 2011. Posteriormente, se han identificado las nuevas Áreas Estadísticas con concentraciones significativas de población inmigrante (AE-INMG) no coincidentes con Barrios identificados en el Catálogo de 2006, incluyendo también las ciudades que no contaban con Barrios de este tipo en el año 2006.

Una vez identificadas las secciones censales que en 2011 superan los umbrales de referencia del Indicador de Inmigración (I-INMG), se procede a agrupar estas secciones en Áreas Estadísticas con concentraciones significativas de población inmigrante (AE-INMG).

La metodología detallada completa puede consultarse en:

https://apps.fomento.gob.es/BarriosVulnerables/static/adjunto/Sintesis_metodologica_general_catálogo_bbv.pdf

Datos sociodemográficos (Censo 2011)	Sección censal 0704002022		AE-INMG 0704005	
	Valores absolutos	%	Valores absolutos	%
Población total	1.920		7.870	
Población nacida en el extranjero total	725	37,76	2.200	27,95
Población nacida en el extranjero (excepto UE-15)	480	25,00	1.625	20,65

	Sección	AE-INMG	Municipio	Comunidad Autónoma	España
INDICADOR DE INMIGRACIÓN (I-INMG)	25,00	20,65	18,18	15,49	9,99

INDICADORES BÁSICOS DE VULNERABILIDAD URBANA (IBVU) (4)

IBVU Estudios (5)	4,76	5,31	7,35	8,74	10,92
IBVU Vivienda (6)	0,00	3,88	10,84	7,84	6,99
IBVU Paro (7)	25,93	27,75	29,41	32,62	29,64

- (4) Además del Indicador de Inmigración (I-INMG) se ofrecen los valores de los 3 Indicadores Básicos de Vulnerabilidad Urbana (IBVU) para poder analizar la situación de cada sección censal y AE-INMG en relación con los valores de referencia de vulnerabilidad para estos 3 indicadores.
- (5) IBVU Estudios: Porcentaje de población analfabeta y sin estudios de 16 años o más, sobre el total de población de 16 años o más. Valor de referencia de vulnerabilidad (2011): 16,38%.
- (6) IBVU Vivienda: Porcentaje de viviendas familiares (principales, secundarias, vacías) en edificios en estado ruinoso, malo o deficiente, sobre el total de viviendas familiares (principales, secundarias, vacías). Valor de referencia de vulnerabilidad (2011): 17,50 %.
- (7) IBVU Paro: Porcentaje de la población de 16 años o más en situación de paro, respecto al total de población activa de 16 años o más. Valor de referencia de vulnerabilidad (2011): 42,33 %.

Definiciones

ÁREA ESTADÍSTICA CON CONCENTRACIONES SIGNIFICATIVAS DE POBLACIÓN INMIGRANTE (AE-INMG)

Agrupación de secciones censales colindantes y de cierta homogeneidad urbanística, de entre 3.500 y 15.000 habitantes en las que el valor de Indicador de Inmigración (I-INMG) del conjunto supera el valor establecido como referencia (20%).

INDICADOR DE INMIGRACIÓN (I-INMG)

Porcentaje de población nacida en países no pertenecientes a la UE-14, respecto a la población total. Se calcula restando al número total de nacidos en el extranjero, los nacidos en los países de la UE-14: Alemania; Austria; Bélgica; Dinamarca; Finlandia; Francia; Reino Unido; Grecia; Irlanda; Italia; Luxemburgo; Países Bajos; Portugal; y Suecia.

Síntesis Metodológica

El cuerpo de estudio del Catálogo de Barrios Vulnerables de 2011 sigue el criterio establecido en los Catálogos anteriores: centrándose en los municipios mayores de 50.000 habitantes y capitales de provincia. Los trabajos del Catálogo de 2011, siguen la misma metodología que los de 1991, 2001, y 2006, con la única particularidad de que sólo identifican las Áreas Estadísticas Vulnerables, sin realizar el análisis urbanístico detallado que permitía identificar a partir de ellas los Barrios Vulnerables. En el Catálogo de 2011 se han delimitado AE-INMG (Área Estadística con concentraciones significativas de población inmigrante) y AEV (Áreas Estadísticas Vulnerables según los 3 Indicadores Básicos de Vulnerabilidad Urbana: IBVU Estudios, IBVU Vivienda o IBVU Paro). Estas delimitaciones son independientes y pueden superponerse para su análisis en el Visor del Catálogo.

En el caso del Indicador de Inmigración (I-INMG), para el desarrollo del estudio de 2011 se ha partido del análisis de la evolución de los Barrios con concentraciones significativas de población inmigrante identificados previamente en el año 2006, viendo primero si seguían o no cumpliendo esta condición en el año 2011. Posteriormente, se han identificado las nuevas Áreas Estadísticas con concentraciones significativas de población inmigrante (AE-INMG) no coincidentes con Barrios identificados en el Catálogo de 2006, incluyendo también las ciudades que no contaban con Barrios de este tipo en el año 2006.

Una vez identificadas las secciones censales que en 2011 superan los umbrales de referencia del Indicador de Inmigración (I-INMG), se procede a agrupar estas secciones en Áreas Estadísticas con concentraciones significativas de población inmigrante (AE-INMG).

La metodología detallada completa puede consultarse en:

https://apps.fomento.gob.es/BarriosVulnerables/static/adjunto/Sintesis_metodologica_general_catálogo_bbv.pdf

Datos sociodemográficos (Censo 2011)	Sección censal 0704002023		AE-INMG 0704005	
	Valores absolutos	%	Valores absolutos	%
Población total	1.115		7.870	
Población nacida en el extranjero total	170	15,25	2.200	27,95
Población nacida en el extranjero (excepto UE-15)	130	11,66	1.625	20,65

	Sección	AE-INMG	Municipio	Comunidad Autónoma	España
INDICADOR DE INMIGRACIÓN (I-INMG)	11,66	20,65	18,18	15,49	9,99

INDICADORES BÁSICOS DE VULNERABILIDAD URBANA (IBVU) (4)

	Sección	AE-INMG	Municipio	Comunidad Autónoma	España
IBVU Estudios (5)	7,32	5,31	7,35	8,74	10,92
IBVU Vivienda (6)	7,14	3,88	10,84	7,84	6,99
IBVU Paro (7)	30,00	27,75	29,41	32,62	29,64

- (4) Además del Indicador de Inmigración (I-INMG) se ofrecen los valores de los 3 Indicadores Básicos de Vulnerabilidad Urbana (IBVU) para poder analizar la situación de cada sección censal y AE-INMG en relación con los valores de referencia de vulnerabilidad para estos 3 indicadores.
- (5) IBVU Estudios: Porcentaje de población analfabeta y sin estudios de 16 años o más, sobre el total de población de 16 años o más. Valor de referencia de vulnerabilidad (2011): 16,38%.
- (6) IBVU Vivienda: Porcentaje de viviendas familiares (principales, secundarias, vacías) en edificios en estado ruinoso, malo o deficiente, sobre el total de viviendas familiares (principales, secundarias, vacías). Valor de referencia de vulnerabilidad (2011): 17,50 %.
- (7) IBVU Paro: Porcentaje de la población de 16 años o más en situación de paro, respecto al total de población activa de 16 años o más. Valor de referencia de vulnerabilidad (2011): 42,33 %.

Definiciones

ÁREA ESTADÍSTICA CON CONCENTRACIONES SIGNIFICATIVAS DE POBLACIÓN INMIGRANTE (AE-INMG)

Agrupación de secciones censales colindantes y de cierta homogeneidad urbanística, de entre 3.500 y 15.000 habitantes en las que el valor de Indicador de Inmigración (I-INMG) del conjunto supera el valor establecido como referencia (20%).

INDICADOR DE INMIGRACIÓN (I-INMG)

Porcentaje de población nacida en países no pertenecientes a la UE-14, respecto a la población total. Se calcula restando al número total de nacidos en el extranjero, los nacidos en los países de la UE-14: Alemania; Austria; Bélgica; Dinamarca; Finlandia; Francia; Reino Unido; Grecia; Irlanda; Italia; Luxemburgo; Países Bajos; Portugal; y Suecia.

Síntesis Metodológica

El cuerpo de estudio del Catálogo de Barrios Vulnerables de 2011 sigue el criterio establecido en los Catálogos anteriores: centrándose en los municipios mayores de 50.000 habitantes y capitales de provincia. Los trabajos del Catálogo de 2011, siguen la misma metodología que los de 1991, 2001, y 2006, con la única particularidad de que sólo identifican las Áreas Estadísticas Vulnerables, sin realizar el análisis urbanístico detallado que permitía identificar a partir de ellas los Barrios Vulnerables. En el Catálogo de 2011 se han delimitado AE-INMG (Área Estadística con concentraciones significativas de población inmigrante) y AEV (Áreas Estadísticas Vulnerables según los 3 Indicadores Básicos de Vulnerabilidad Urbana: IBVU Estudios, IBVU Vivienda o IBVU Paro). Estas delimitaciones son independientes y pueden superponerse para su análisis en el Visor del Catálogo.

En el caso del Indicador de Inmigración (I-INMG), para el desarrollo del estudio de 2011 se ha partido del análisis de la evolución de los Barrios con concentraciones significativas de población inmigrante identificados previamente en el año 2006, viendo primero si seguían o no cumpliendo esta condición en el año 2011. Posteriormente, se han identificado las nuevas Áreas Estadísticas con concentraciones significativas de población inmigrante (AE-INMG) no coincidentes con Barrios identificados en el Catálogo de 2006, incluyendo también las ciudades que no contaban con Barrios de este tipo en el año 2006.

Una vez identificadas las secciones censales que en 2011 superan los umbrales de referencia del Indicador de Inmigración (I-INMG), se procede a agrupar estas secciones en Áreas Estadísticas con concentraciones significativas de población inmigrante (AE-INMG).

La metodología detallada completa puede consultarse en:

https://apps.fomento.gob.es/BarriosVulnerables/static/adjunto/Sintesis_metodologica_general_catálogo_bbvv.pdf

Datos sociodemográficos (Censo 2011)	Sección censal 0704002024		AE-INMG 0704005	
	Valores absolutos	%	Valores absolutos	%
Población total	2.550		7.870	
Población nacida en el extranjero total	690	27,06	2.200	27,95
Población nacida en el extranjero (excepto UE-15)	500	19,61	1.625	20,65

	Sección	AE-INMG	Municipio	Comunidad Autónoma	España
INDICADOR DE INMIGRACIÓN (I-INMG)	19,61	20,65	18,18	15,49	9,99

INDICADORES BÁSICOS DE VULNERABILIDAD URBANA (IBVU) (4)

	Sección	AE-INMG	Municipio	Comunidad Autónoma	España
IBVU Estudios (5)	6,47	5,31	7,35	8,74	10,92
IBVU Vivienda (6)	5,04	3,88	10,84	7,84	6,99
IBVU Paro (7)	29,17	27,75	29,41	32,62	29,64

- (4) Además del Indicador de Inmigración (I-INMG) se ofrecen los valores de los 3 Indicadores Básicos de Vulnerabilidad Urbana (IBVU) para poder analizar la situación de cada sección censal y AE-INMG en relación con los valores de referencia de vulnerabilidad para estos 3 indicadores.
- (5) IBVU Estudios: Porcentaje de población analfabeta y sin estudios de 16 años o más, sobre el total de población de 16 años o más. Valor de referencia de vulnerabilidad (2011): 16,38%.
- (6) IBVU Vivienda: Porcentaje de viviendas familiares (principales, secundarias, vacías) en edificios en estado ruinoso, malo o deficiente, sobre el total de viviendas familiares (principales, secundarias, vacías). Valor de referencia de vulnerabilidad (2011): 17,50 %.
- (7) IBVU Paro: Porcentaje de la población de 16 años o más en situación de paro, respecto al total de población activa de 16 años o más. Valor de referencia de vulnerabilidad (2011): 42,33 %.

Definiciones

ÁREA ESTADÍSTICA CON CONCENTRACIONES SIGNIFICATIVAS DE POBLACIÓN INMIGRANTE (AE-INMG)

Agrupación de secciones censales colindantes y de cierta homogeneidad urbanística, de entre 3.500 y 15.000 habitantes en las que el valor de Indicador de Inmigración (I-INMG) del conjunto supera el valor establecido como referencia (20%).

INDICADOR DE INMIGRACIÓN (I-INMG)

Porcentaje de población nacida en países no pertenecientes a la UE-14, respecto a la población total. Se calcula restando al número total de nacidos en el extranjero, los nacidos en los países de la UE-14: Alemania; Austria; Bélgica; Dinamarca; Finlandia; Francia; Reino Unido; Grecia; Irlanda; Italia; Luxemburgo; Países Bajos; Portugal; y Suecia.

Síntesis Metodológica

El cuerpo de estudio del Catálogo de Barrios Vulnerables de 2011 sigue el criterio establecido en los Catálogos anteriores: centrándose en los municipios mayores de 50.000 habitantes y capitales de provincia. Los trabajos del Catálogo de 2011, siguen la misma metodología que los de 1991, 2001, y 2006, con la única particularidad de que sólo identifican las Áreas Estadísticas Vulnerables, sin realizar el análisis urbanístico detallado que permitía identificar a partir de ellas los Barrios Vulnerables. En el Catálogo de 2011 se han delimitado AE-INMG (Área Estadística con concentraciones significativas de población inmigrante) y AEV (Áreas Estadísticas Vulnerables según los 3 Indicadores Básicos de Vulnerabilidad Urbana: IBVU Estudios, IBVU Vivienda o IBVU Paro). Estas delimitaciones son independientes y pueden superponerse para su análisis en el Visor del Catálogo.

En el caso del Indicador de Inmigración (I-INMG), para el desarrollo del estudio de 2011 se ha partido del análisis de la evolución de los Barrios con concentraciones significativas de población inmigrante identificados previamente en el año 2006, viendo primero si seguían o no cumpliendo esta condición en el año 2011. Posteriormente, se han identificado las nuevas Áreas Estadísticas con concentraciones significativas de población inmigrante (AE-INMG) no coincidentes con Barrios identificados en el Catálogo de 2006, incluyendo también las ciudades que no contaban con Barrios de este tipo en el año 2006.

Una vez identificadas las secciones censales que en 2011 superan los umbrales de referencia del Indicador de Inmigración (I-INMG), se procede a agrupar estas secciones en Áreas Estadísticas con concentraciones significativas de población inmigrante (AE-INMG).

La metodología detallada completa puede consultarse en:

https://apps.fomento.gob.es/BarriosVulnerables/static/adjunto/Sintesis_metodologica_general_catálogo_bbv.pdf

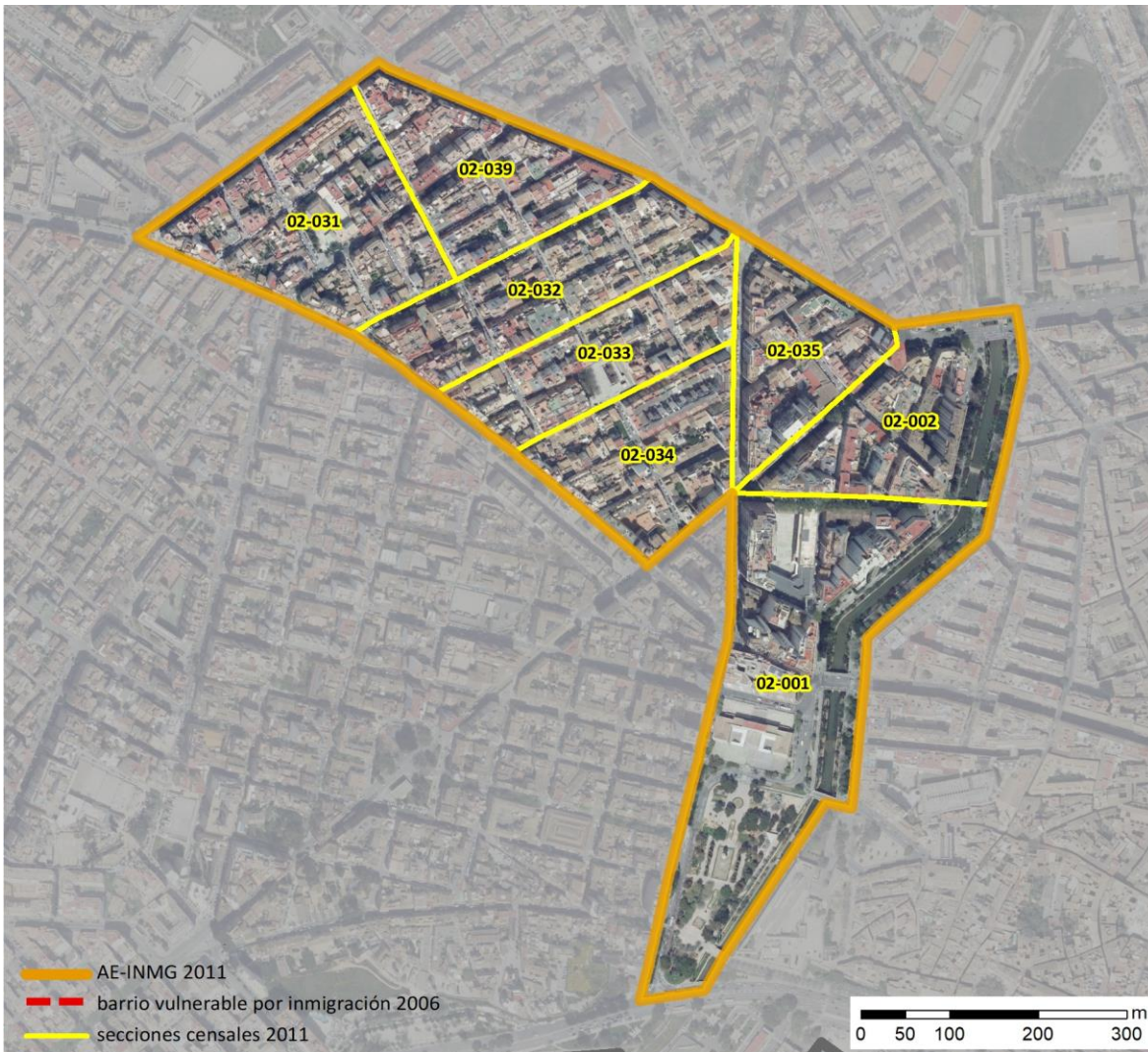

Localización en detalle del AE-INMG

Datos básicos del AE-INMG ⁽¹⁾

Población total	12.075
Población nacida en el extranjero total	2.795
Población nacida en el extranjero (excepto UE-15)	2.515
Densidad población (hab/Km ²)	32.904,17
Superficie (ha)	36,70
Nº de secciones censales	8

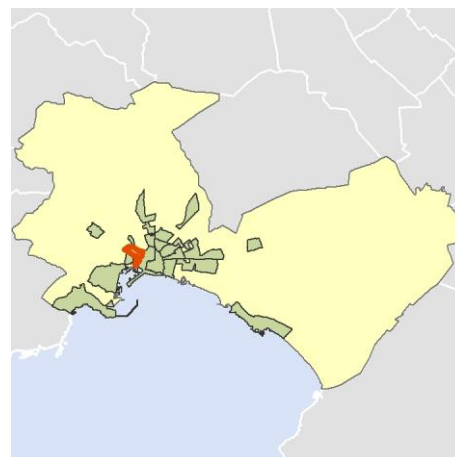

Localización del AE-INMG dentro del término municipal

	Valor del AE-INMG	Valor de referencia ⁽²⁾
INDICADOR DE INMIGRACIÓN (I-INMG) ⁽³⁾	20,83 %	20,00%

(1) Área Estadística con concentraciones significativas de población inmigrante (AE-INMG)

(2) Valor que se ha tomado como referencia para este estudio

(3) Indicador de Inmigración: (I-INMG): Porcentaje de población nacida en países no pertenecientes a la UE-14, respecto a la población total. Se calcula restando al número total de nacidos en el extranjero, los nacidos en los países de la UE-14: Alemania; Austria; Bélgica; Dinamarca; Finlandia; Francia; Reino Unido; Grecia; Irlanda; Italia; Luxemburgo; Países Bajos; Portugal; y Suecia.

Datos sociodemográficos (Censo 2011)	Sección censal 0704002001		AE-INMG 0704006	
	Valores absolutos	%	Valores absolutos	%
Población total	1.170		12.075	
Población nacida en el extranjero total	75	6,41	2.795	23,15
Población nacida en el extranjero (excepto UE-15)	0	0,00	2.515	20,83

	Sección	AE-INMG	Municipio	Comunidad Autónoma	España
INDICADOR DE INMIGRACIÓN (I-INMG)	0,00	20,83	18,18	15,49	9,99

INDICADORES BÁSICOS DE VULNERABILIDAD URBANA (IBVU) (4)

	Sección	AE-INMG	Municipio	Comunidad Autónoma	España
IBVU Estudios (5)	2,70	6,64	7,35	8,74	10,92
IBVU Vivienda (6)	0,00	5,72	10,84	7,84	6,99
IBVU Paro (7)	28,83	25,09	29,41	32,62	29,64

- (4) Además del Indicador de Inmigración (I-INMG) se ofrecen los valores de los 3 Indicadores Básicos de Vulnerabilidad Urbana (IBVU) para poder analizar la situación de cada sección censal y AE-INMG en relación con los valores de referencia de vulnerabilidad para estos 3 indicadores.
- (5) IBVU Estudios: Porcentaje de población analfabeta y sin estudios de 16 años o más, sobre el total de población de 16 años o más. Valor de referencia de vulnerabilidad (2011): 16,38%.
- (6) IBVU Vivienda: Porcentaje de viviendas familiares (principales, secundarias, vacías) en edificios en estado ruinoso, malo o deficiente, sobre el total de viviendas familiares (principales, secundarias, vacías). Valor de referencia de vulnerabilidad (2011): 17,50 %.
- (7) IBVU Paro: Porcentaje de la población de 16 años o más en situación de paro, respecto al total de población activa de 16 años o más. Valor de referencia de vulnerabilidad (2011): 42,33 %.

Definiciones

ÁREA ESTADÍSTICA CON CONCENTRACIONES SIGNIFICATIVAS DE POBLACIÓN INMIGRANTE (AE-INMG)

Agrupación de secciones censales colindantes y de cierta homogeneidad urbanística, de entre 3.500 y 15.000 habitantes en las que el valor de Indicador de Inmigración (I-INMG) del conjunto supera el valor establecido como referencia (20%).

INDICADOR DE INMIGRACIÓN (I-INMG)

Porcentaje de población nacida en países no pertenecientes a la UE-14, respecto a la población total. Se calcula restando al número total de nacidos en el extranjero, los nacidos en los países de la UE-14: Alemania; Austria; Bélgica; Dinamarca; Finlandia; Francia; Reino Unido; Grecia; Irlanda; Italia; Luxemburgo; Países Bajos; Portugal; y Suecia.

Síntesis Metodológica

El cuerpo de estudio del Catálogo de Barrios Vulnerables de 2011 sigue el criterio establecido en los Catálogos anteriores: centrándose en los municipios mayores de 50.000 habitantes y capitales de provincia. Los trabajos del Catálogo de 2011, siguen la misma metodología que los de 1991, 2001, y 2006, con la única particularidad de que sólo identifican las Áreas Estadísticas Vulnerables, sin realizar el análisis urbanístico detallado que permitía identificar a partir de ellas los Barrios Vulnerables. En el Catálogo de 2011 se han delimitado AE-INMG (Área Estadística con concentraciones significativas de población inmigrante) y AEV (Áreas Estadísticas Vulnerables según los 3 Indicadores Básicos de Vulnerabilidad Urbana: IBVU Estudios, IBVU Vivienda o IBVU Paro). Estas delimitaciones son independientes y pueden superponerse para su análisis en el Visor del Catálogo.

En el caso del Indicador de Inmigración (I-INMG), para el desarrollo del estudio de 2011 se ha partido del análisis de la evolución de los Barrios con concentraciones significativas de población inmigrante identificados previamente en el año 2006, viendo primero si seguían o no cumpliendo esta condición en el año 2011. Posteriormente, se han identificado las nuevas Áreas Estadísticas con concentraciones significativas de población inmigrante (AE-INMG) no coincidentes con Barrios identificados en el Catálogo de 2006, incluyendo también las ciudades que no contaban con Barrios de este tipo en el año 2006.

Una vez identificadas las secciones censales que en 2011 superan los umbrales de referencia del Indicador de Inmigración (I-INMG), se procede a agrupar estas secciones en Áreas Estadísticas con concentraciones significativas de población inmigrante (AE-INMG).

La metodología detallada completa puede consultarse en:

https://apps.fomento.gob.es/BarriosVulnerables/static/adjunto/Sintesis_metodologica_general_catálogo_bbv.pdf

Datos sociodemográficos (Censo 2011)	Sección censal 0704002002		AE-INMG 0704006	
	Valores absolutos	%	Valores absolutos	%
Población total	1.065		12.075	
Población nacida en el extranjero total	190	17,84	2.795	23,15
Población nacida en el extranjero (excepto UE-15)	130	12,21	2.515	20,83

	Sección	AE-INMG	Municipio	Comunidad Autónoma	España
INDICADOR DE INMIGRACIÓN (I-INMG)	12,21	20,83	18,18	15,49	9,99

INDICADORES BÁSICOS DE VULNERABILIDAD URBANA (IBVU) (4)

	Sección	AE-INMG	Municipio	Comunidad Autónoma	España
IBVU Estudios (5)	7,07	6,64	7,35	8,74	10,92
IBVU Vivienda (6)	0,00	5,72	10,84	7,84	6,99
IBVU Paro (7)	18,03	25,09	29,41	32,62	29,64

- (4) Además del Indicador de Inmigración (I-INMG) se ofrecen los valores de los 3 Indicadores Básicos de Vulnerabilidad Urbana (IBVU) para poder analizar la situación de cada sección censal y AE-INMG en relación con los valores de referencia de vulnerabilidad para estos 3 indicadores.
- (5) IBVU Estudios: Porcentaje de población analfabeta y sin estudios de 16 años o más, sobre el total de población de 16 años o más. Valor de referencia de vulnerabilidad (2011): 16,38%.
- (6) IBVU Vivienda: Porcentaje de viviendas familiares (principales, secundarias, vacías) en edificios en estado ruinoso, malo o deficiente, sobre el total de viviendas familiares (principales, secundarias, vacías). Valor de referencia de vulnerabilidad (2011): 17,50 %.
- (7) IBVU Paro: Porcentaje de la población de 16 años o más en situación de paro, respecto al total de población activa de 16 años o más. Valor de referencia de vulnerabilidad (2011): 42,33 %.

Definiciones

ÁREA ESTADÍSTICA CON CONCENTRACIONES SIGNIFICATIVAS DE POBLACIÓN INMIGRANTE (AE-INMG)

Agrupación de secciones censales colindantes y de cierta homogeneidad urbanística, de entre 3.500 y 15.000 habitantes en las que el valor de Indicador de Inmigración (I-INMG) del conjunto supera el valor establecido como referencia (20%).

INDICADOR DE INMIGRACIÓN (I-INMG)

Porcentaje de población nacida en países no pertenecientes a la UE-14, respecto a la población total. Se calcula restando al número total de nacidos en el extranjero, los nacidos en los países de la UE-14: Alemania; Austria; Bélgica; Dinamarca; Finlandia; Francia; Reino Unido; Grecia; Irlanda; Italia; Luxemburgo; Países Bajos; Portugal; y Suecia.

Síntesis Metodológica

El cuerpo de estudio del Catálogo de Barrios Vulnerables de 2011 sigue el criterio establecido en los Catálogos anteriores: centrándose en los municipios mayores de 50.000 habitantes y capitales de provincia. Los trabajos del Catálogo de 2011, siguen la misma metodología que los de 1991, 2001, y 2006, con la única particularidad de que sólo identifican las Áreas Estadísticas Vulnerables, sin realizar el análisis urbanístico detallado que permitía identificar a partir de ellas los Barrios Vulnerables. En el Catálogo de 2011 se han delimitado AE-INMG (Área Estadística con concentraciones significativas de población inmigrante) y AEV (Áreas Estadísticas Vulnerables según los 3 Indicadores Básicos de Vulnerabilidad Urbana: IBVU Estudios, IBVU Vivienda o IBVU Paro). Estas delimitaciones son independientes y pueden superponerse para su análisis en el Visor del Catálogo.

En el caso del Indicador de Inmigración (I-INMG), para el desarrollo del estudio de 2011 se ha partido del análisis de la evolución de los Barrios con concentraciones significativas de población inmigrante identificados previamente en el año 2006, viendo primero si seguían o no cumpliendo esta condición en el año 2011. Posteriormente, se han identificado las nuevas Áreas Estadísticas con concentraciones significativas de población inmigrante (AE-INMG) no coincidentes con Barrios identificados en el Catálogo de 2006, incluyendo también las ciudades que no contaban con Barrios de este tipo en el año 2006.

Una vez identificadas las secciones censales que en 2011 superan los umbrales de referencia del Indicador de Inmigración (I-INMG), se procede a agrupar estas secciones en Áreas Estadísticas con concentraciones significativas de población inmigrante (AE-INMG).

La metodología detallada completa puede consultarse en:

https://apps.fomento.gob.es/BarriosVulnerables/static/adjunto/Sintesis_metodologica_general_catálogo_bbv.pdf

Datos sociodemográficos (Censo 2011)	Sección censal 0704002031		AE-INMG 0704006	
	Valores absolutos	%	Valores absolutos	%
Población total	1.730		12.075	
Población nacida en el extranjero total	400	23,12	2.795	23,15
Población nacida en el extranjero (excepto UE-15)	385	22,25	2.515	20,83

	Sección	AE-INMG	Municipio	Comunidad Autónoma	España
INDICADOR DE INMIGRACIÓN (I-INMG)	22,25	20,83	18,18	15,49	9,99

INDICADORES BÁSICOS DE VULNERABILIDAD URBANA (IBVU) (4)

IBVU Estudios (5)	5,76	6,64	7,35	8,74	10,92
IBVU Vivienda (6)	12,50	5,72	10,84	7,84	6,99
IBVU Paro (7)	15,12	25,09	29,41	32,62	29,64

- (4) Además del Indicador de Inmigración (I-INMG) se ofrecen los valores de los 3 Indicadores Básicos de Vulnerabilidad Urbana (IBVU) para poder analizar la situación de cada sección censal y AE-INMG en relación con los valores de referencia de vulnerabilidad para estos 3 indicadores.
- (5) IBVU Estudios: Porcentaje de población analfabeta y sin estudios de 16 años o más, sobre el total de población de 16 años o más. Valor de referencia de vulnerabilidad (2011): 16,38%.
- (6) IBVU Vivienda: Porcentaje de viviendas familiares (principales, secundarias, vacías) en edificios en estado ruinoso, malo o deficiente, sobre el total de viviendas familiares (principales, secundarias, vacías). Valor de referencia de vulnerabilidad (2011): 17,50 %.
- (7) IBVU Paro: Porcentaje de la población de 16 años o más en situación de paro, respecto al total de población activa de 16 años o más. Valor de referencia de vulnerabilidad (2011): 42,33 %.

Definiciones

ÁREA ESTADÍSTICA CON CONCENTRACIONES SIGNIFICATIVAS DE POBLACIÓN INMIGRANTE (AE-INMG)

Agrupación de secciones censales colindantes y de cierta homogeneidad urbanística, de entre 3.500 y 15.000 habitantes en las que el valor de Indicador de Inmigración (I-INMG) del conjunto supera el valor establecido como referencia (20%).

INDICADOR DE INMIGRACIÓN (I-INMG)

Porcentaje de población nacida en países no pertenecientes a la UE-14, respecto a la población total. Se calcula restando al número total de nacidos en el extranjero, los nacidos en los países de la UE-14: Alemania; Austria; Bélgica; Dinamarca; Finlandia; Francia; Reino Unido; Grecia; Irlanda; Italia; Luxemburgo; Países Bajos; Portugal; y Suecia.

Síntesis Metodológica

El cuerpo de estudio del Catálogo de Barrios Vulnerables de 2011 sigue el criterio establecido en los Catálogos anteriores: centrándose en los municipios mayores de 50.000 habitantes y capitales de provincia. Los trabajos del Catálogo de 2011, siguen la misma metodología que los de 1991, 2001, y 2006, con la única particularidad de que sólo identifican las Áreas Estadísticas Vulnerables, sin realizar el análisis urbanístico detallado que permitía identificar a partir de ellas los Barrios Vulnerables. En el Catálogo de 2011 se han delimitado AE-INMG (Área Estadística con concentraciones significativas de población inmigrante) y AEV (Áreas Estadísticas Vulnerables según los 3 Indicadores Básicos de Vulnerabilidad Urbana: IBVU Estudios, IBVU Vivienda o IBVU Paro). Estas delimitaciones son independientes y pueden superponerse para su análisis en el Visor del Catálogo.

En el caso del Indicador de Inmigración (I-INMG), para el desarrollo del estudio de 2011 se ha partido del análisis de la evolución de los Barrios con concentraciones significativas de población inmigrante identificados previamente en el año 2006, viendo primero si seguían o no cumpliendo esta condición en el año 2011. Posteriormente, se han identificado las nuevas Áreas Estadísticas con concentraciones significativas de población inmigrante (AE-INMG) no coincidentes con Barrios identificados en el Catálogo de 2006, incluyendo también las ciudades que no contaban con Barrios de este tipo en el año 2006.

Una vez identificadas las secciones censales que en 2011 superan los umbrales de referencia del Indicador de Inmigración (I-INMG), se procede a agrupar estas secciones en Áreas Estadísticas con concentraciones significativas de población inmigrante (AE-INMG).

La metodología detallada completa puede consultarse en:

https://apps.fomento.gob.es/BarriosVulnerables/static/adjunto/Sintesis_metodologica_general_catálogo_bbvv.pdf

Datos sociodemográficos (Censo 2011)	Sección censal 0704002032		AE-INMG 0704006	
	Valores absolutos	%	Valores absolutos	%
Población total	2.445		12.075	
Población nacida en el extranjero total	825	33,74	2.795	23,15
Población nacida en el extranjero (excepto UE-15)	800	32,72	2.515	20,83

	Sección	AE-INMG	Municipio	Comunidad Autónoma	España
INDICADOR DE INMIGRACIÓN (I-INMG)	32,72	20,83	18,18	15,49	9,99

INDICADORES BÁSICOS DE VULNERABILIDAD URBANA (IBVU) (4)

IBVU Estudios (5)	5,87	6,64	7,35	8,74	10,92
IBVU Vivienda (6)	10,36	5,72	10,84	7,84	6,99
IBVU Paro (7)	36,28	25,09	29,41	32,62	29,64

- (4) Además del Indicador de Inmigración (I-INMG) se ofrecen los valores de los 3 Indicadores Básicos de Vulnerabilidad Urbana (IBVU) para poder analizar la situación de cada sección censal y AE-INMG en relación con los valores de referencia de vulnerabilidad para estos 3 indicadores.
- (5) IBVU Estudios: Porcentaje de población analfabeta y sin estudios de 16 años o más, sobre el total de población de 16 años o más. Valor de referencia de vulnerabilidad (2011): 16,38%.
- (6) IBVU Vivienda: Porcentaje de viviendas familiares (principales, secundarias, vacías) en edificios en estado ruinoso, malo o deficiente, sobre el total de viviendas familiares (principales, secundarias, vacías). Valor de referencia de vulnerabilidad (2011): 17,50 %.
- (7) IBVU Paro: Porcentaje de la población de 16 años o más en situación de paro, respecto al total de población activa de 16 años o más. Valor de referencia de vulnerabilidad (2011): 42,33 %.

Definiciones

ÁREA ESTADÍSTICA CON CONCENTRACIONES SIGNIFICATIVAS DE POBLACIÓN INMIGRANTE (AE-INMG)

Agrupación de secciones censales colindantes y de cierta homogeneidad urbanística, de entre 3.500 y 15.000 habitantes en las que el valor de Indicador de Inmigración (I-INMG) del conjunto supera el valor establecido como referencia (20%).

INDICADOR DE INMIGRACIÓN (I-INMG)

Porcentaje de población nacida en países no pertenecientes a la UE-14, respecto a la población total. Se calcula restando al número total de nacidos en el extranjero, los nacidos en los países de la UE-14: Alemania; Austria; Bélgica; Dinamarca; Finlandia; Francia; Reino Unido; Grecia; Irlanda; Italia; Luxemburgo; Países Bajos; Portugal; y Suecia.

Síntesis Metodológica

El cuerpo de estudio del Catálogo de Barrios Vulnerables de 2011 sigue el criterio establecido en los Catálogos anteriores: centrándose en los municipios mayores de 50.000 habitantes y capitales de provincia. Los trabajos del Catálogo de 2011, siguen la misma metodología que los de 1991, 2001, y 2006, con la única particularidad de que sólo identifican las Áreas Estadísticas Vulnerables, sin realizar el análisis urbanístico detallado que permitía identificar a partir de ellas los Barrios Vulnerables. En el Catálogo de 2011 se han delimitado AE-INMG (Área Estadística con concentraciones significativas de población inmigrante) y AEV (Áreas Estadísticas Vulnerables según los 3 Indicadores Básicos de Vulnerabilidad Urbana: IBVU Estudios, IBVU Vivienda o IBVU Paro). Estas delimitaciones son independientes y pueden superponerse para su análisis en el Visor del Catálogo.

En el caso del Indicador de Inmigración (I-INMG), para el desarrollo del estudio de 2011 se ha partido del análisis de la evolución de los Barrios con concentraciones significativas de población inmigrante identificados previamente en el año 2006, viendo primero si seguían o no cumpliendo esta condición en el año 2011. Posteriormente, se han identificado las nuevas Áreas Estadísticas con concentraciones significativas de población inmigrante (AE-INMG) no coincidentes con Barrios identificados en el Catálogo de 2006, incluyendo también las ciudades que no contaban con Barrios de este tipo en el año 2006.

Una vez identificadas las secciones censales que en 2011 superan los umbrales de referencia del Indicador de Inmigración (I-INMG), se procede a agrupar estas secciones en Áreas Estadísticas con concentraciones significativas de población inmigrante (AE-INMG).

La metodología detallada completa puede consultarse en:

https://apps.fomento.gob.es/BarriosVulnerables/static/adjunto/Sintesis_metodologica_general_catálogo_bbv.pdf

Datos sociodemográficos (Censo 2011)	Sección censal 0704002033		AE-INMG 0704006	
	Valores absolutos	%	Valores absolutos	%
Población total	1.245		12.075	
Población nacida en el extranjero total	305	24,50	2.795	23,15
Población nacida en el extranjero (excepto UE-15)	295	23,69	2.515	20,83

	Sección	AE-INMG	Municipio	Comunidad Autónoma	España
INDICADOR DE INMIGRACIÓN (I-INMG)	23,69	20,83	18,18	15,49	9,99

INDICADORES BÁSICOS DE VULNERABILIDAD URBANA (IBVU) (4)

	Sección	AE-INMG	Municipio	Comunidad Autónoma	España
IBVU Estudios (5)	14,35	6,64	7,35	8,74	10,92
IBVU Vivienda (6)	0,00	5,72	10,84	7,84	6,99
IBVU Paro (7)	33,57	25,09	29,41	32,62	29,64

- (4) Además del Indicador de Inmigración (I-INMG) se ofrecen los valores de los 3 Indicadores Básicos de Vulnerabilidad Urbana (IBVU) para poder analizar la situación de cada sección censal y AE-INMG en relación con los valores de referencia de vulnerabilidad para estos 3 indicadores.
- (5) IBVU Estudios: Porcentaje de población analfabeta y sin estudios de 16 años o más, sobre el total de población de 16 años o más. Valor de referencia de vulnerabilidad (2011): 16,38%.
- (6) IBVU Vivienda: Porcentaje de viviendas familiares (principales, secundarias, vacías) en edificios en estado ruinoso, malo o deficiente, sobre el total de viviendas familiares (principales, secundarias, vacías). Valor de referencia de vulnerabilidad (2011): 17,50 %.
- (7) IBVU Paro: Porcentaje de la población de 16 años o más en situación de paro, respecto al total de población activa de 16 años o más. Valor de referencia de vulnerabilidad (2011): 42,33 %.

Definiciones

ÁREA ESTADÍSTICA CON CONCENTRACIONES SIGNIFICATIVAS DE POBLACIÓN INMIGRANTE (AE-INMG)

Agrupación de secciones censales colindantes y de cierta homogeneidad urbanística, de entre 3.500 y 15.000 habitantes en las que el valor de Indicador de Inmigración (I-INMG) del conjunto supera el valor establecido como referencia (20%).

INDICADOR DE INMIGRACIÓN (I-INMG)

Porcentaje de población nacida en países no pertenecientes a la UE-14, respecto a la población total. Se calcula restando al número total de nacidos en el extranjero, los nacidos en los países de la UE-14: Alemania; Austria; Bélgica; Dinamarca; Finlandia; Francia; Reino Unido; Grecia; Irlanda; Italia; Luxemburgo; Países Bajos; Portugal; y Suecia.

Síntesis Metodológica

El cuerpo de estudio del Catálogo de Barrios Vulnerables de 2011 sigue el criterio establecido en los Catálogos anteriores: centrándose en los municipios mayores de 50.000 habitantes y capitales de provincia. Los trabajos del Catálogo de 2011, siguen la misma metodología que los de 1991, 2001, y 2006, con la única particularidad de que sólo identifican las Áreas Estadísticas Vulnerables, sin realizar el análisis urbanístico detallado que permitía identificar a partir de ellas los Barrios Vulnerables. En el Catálogo de 2011 se han delimitado AE-INMG (Área Estadística con concentraciones significativas de población inmigrante) y AEV (Áreas Estadísticas Vulnerables según los 3 Indicadores Básicos de Vulnerabilidad Urbana: IBVU Estudios, IBVU Vivienda o IBVU Paro). Estas delimitaciones son independientes y pueden superponerse para su análisis en el Visor del Catálogo.

En el caso del Indicador de Inmigración (I-INMG), para el desarrollo del estudio de 2011 se ha partido del análisis de la evolución de los Barrios con concentraciones significativas de población inmigrante identificados previamente en el año 2006, viendo primero si seguían o no cumpliendo esta condición en el año 2011. Posteriormente, se han identificado las nuevas Áreas Estadísticas con concentraciones significativas de población inmigrante (AE-INMG) no coincidentes con Barrios identificados en el Catálogo de 2006, incluyendo también las ciudades que no contaban con Barrios de este tipo en el año 2006.

Una vez identificadas las secciones censales que en 2011 superan los umbrales de referencia del Indicador de Inmigración (I-INMG), se procede a agrupar estas secciones en Áreas Estadísticas con concentraciones significativas de población inmigrante (AE-INMG).

La metodología detallada completa puede consultarse en:

https://apps.fomento.gob.es/BarriosVulnerables/static/adjunto/Sintesis_metodologica_general_catálogo_bbvv.pdf

Datos sociodemográficos (Censo 2011)	Sección censal 0704002034		AE-INMG 0704006	
	Valores absolutos	%	Valores absolutos	%
Población total	1.455		12.075	
Población nacida en el extranjero total	285	19,59	2.795	23,15
Población nacida en el extranjero (excepto UE-15)	235	16,15	2.515	20,83

	Sección	AE-INMG	Municipio	Comunidad Autónoma	España
INDICADOR DE INMIGRACIÓN (I-INMG)	16,15	20,83	18,18	15,49	9,99

INDICADORES BÁSICOS DE VULNERABILIDAD URBANA (IBVU) (4)

	Sección	AE-INMG	Municipio	Comunidad Autónoma	España
IBVU Estudios (5)	7,84	6,64	7,35	8,74	10,92
IBVU Vivienda (6)	0,00	5,72	10,84	7,84	6,99
IBVU Paro (7)	22,60	25,09	29,41	32,62	29,64

- (4) Además del Indicador de Inmigración (I-INMG) se ofrecen los valores de los 3 Indicadores Básicos de Vulnerabilidad Urbana (IBVU) para poder analizar la situación de cada sección censal y AE-INMG en relación con los valores de referencia de vulnerabilidad para estos 3 indicadores.
- (5) IBVU Estudios: Porcentaje de población analfabeta y sin estudios de 16 años o más, sobre el total de población de 16 años o más. Valor de referencia de vulnerabilidad (2011): 16,38%.
- (6) IBVU Vivienda: Porcentaje de viviendas familiares (principales, secundarias, vacías) en edificios en estado ruinoso, malo o deficiente, sobre el total de viviendas familiares (principales, secundarias, vacías). Valor de referencia de vulnerabilidad (2011): 17,50 %.
- (7) IBVU Paro: Porcentaje de la población de 16 años o más en situación de paro, respecto al total de población activa de 16 años o más. Valor de referencia de vulnerabilidad (2011): 42,33 %.

Definiciones

ÁREA ESTADÍSTICA CON CONCENTRACIONES SIGNIFICATIVAS DE POBLACIÓN INMIGRANTE (AE-INMG)

Agrupación de secciones censales colindantes y de cierta homogeneidad urbanística, de entre 3.500 y 15.000 habitantes en las que el valor de Indicador de Inmigración (I-INMG) del conjunto supera el valor establecido como referencia (20%).

INDICADOR DE INMIGRACIÓN (I-INMG)

Porcentaje de población nacida en países no pertenecientes a la UE-14, respecto a la población total. Se calcula restando al número total de nacidos en el extranjero, los nacidos en los países de la UE-14: Alemania; Austria; Bélgica; Dinamarca; Finlandia; Francia; Reino Unido; Grecia; Irlanda; Italia; Luxemburgo; Países Bajos; Portugal; y Suecia.

Síntesis Metodológica

El cuerpo de estudio del Catálogo de Barrios Vulnerables de 2011 sigue el criterio establecido en los Catálogos anteriores: centrándose en los municipios mayores de 50.000 habitantes y capitales de provincia. Los trabajos del Catálogo de 2011, siguen la misma metodología que los de 1991, 2001, y 2006, con la única particularidad de que sólo identifican las Áreas Estadísticas Vulnerables, sin realizar el análisis urbanístico detallado que permitía identificar a partir de ellas los Barrios Vulnerables. En el Catálogo de 2011 se han delimitado AE-INMG (Área Estadística con concentraciones significativas de población inmigrante) y AEV (Áreas Estadísticas Vulnerables según los 3 Indicadores Básicos de Vulnerabilidad Urbana: IBVU Estudios, IBVU Vivienda o IBVU Paro). Estas delimitaciones son independientes y pueden superponerse para su análisis en el Visor del Catálogo.

En el caso del Indicador de Inmigración (I-INMG), para el desarrollo del estudio de 2011 se ha partido del análisis de la evolución de los Barrios con concentraciones significativas de población inmigrante identificados previamente en el año 2006, viendo primero si seguían o no cumpliendo esta condición en el año 2011. Posteriormente, se han identificado las nuevas Áreas Estadísticas con concentraciones significativas de población inmigrante (AE-INMG) no coincidentes con Barrios identificados en el Catálogo de 2006, incluyendo también las ciudades que no contaban con Barrios de este tipo en el año 2006.

Una vez identificadas las secciones censales que en 2011 superan los umbrales de referencia del Indicador de Inmigración (I-INMG), se procede a agrupar estas secciones en Áreas Estadísticas con concentraciones significativas de población inmigrante (AE-INMG).

La metodología detallada completa puede consultarse en:

https://apps.fomento.gob.es/BarriosVulnerables/static/adjunto/Sintesis_metodologica_general_catálogo_bbvv.pdf

Datos sociodemográficos (Censo 2011)	Sección censal 0704002035		AE-INMG 0704006	
	Valores absolutos	%	Valores absolutos	%
Población total	1.180		12.075	
Población nacida en el extranjero total	295	25,00	2.795	23,15
Población nacida en el extranjero (excepto UE-15)	260	22,03	2.515	20,83

	Sección	AE-INMG	Municipio	Comunidad Autónoma	España
INDICADOR DE INMIGRACIÓN (I-INMG)	22,03	20,83	18,18	15,49	9,99

INDICADORES BÁSICOS DE VULNERABILIDAD URBANA (IBVU) (4)

	Sección	AE-INMG	Municipio	Comunidad Autónoma	España
IBVU Estudios (5)	7,80	6,64	7,35	8,74	10,92
IBVU Vivienda (6)	3,10	5,72	10,84	7,84	6,99
IBVU Paro (7)	15,04	25,09	29,41	32,62	29,64

- (4) Además del Indicador de Inmigración (I-INMG) se ofrecen los valores de los 3 Indicadores Básicos de Vulnerabilidad Urbana (IBVU) para poder analizar la situación de cada sección censal y AE-INMG en relación con los valores de referencia de vulnerabilidad para estos 3 indicadores.
- (5) IBVU Estudios: Porcentaje de población analfabeta y sin estudios de 16 años o más, sobre el total de población de 16 años o más. Valor de referencia de vulnerabilidad (2011): 16,38%.
- (6) IBVU Vivienda: Porcentaje de viviendas familiares (principales, secundarias, vacías) en edificios en estado ruinoso, malo o deficiente, sobre el total de viviendas familiares (principales, secundarias, vacías). Valor de referencia de vulnerabilidad (2011): 17,50 %.
- (7) IBVU Paro: Porcentaje de la población de 16 años o más en situación de paro, respecto al total de población activa de 16 años o más. Valor de referencia de vulnerabilidad (2011): 42,33 %.

Definiciones

ÁREA ESTADÍSTICA CON CONCENTRACIONES SIGNIFICATIVAS DE POBLACIÓN INMIGRANTE (AE-INMG)

Agrupación de secciones censales colindantes y de cierta homogeneidad urbanística, de entre 3.500 y 15.000 habitantes en las que el valor de Indicador de Inmigración (I-INMG) del conjunto supera el valor establecido como referencia (20%).

INDICADOR DE INMIGRACIÓN (I-INMG)

Porcentaje de población nacida en países no pertenecientes a la UE-14, respecto a la población total. Se calcula restando al número total de nacidos en el extranjero, los nacidos en los países de la UE-14: Alemania; Austria; Bélgica; Dinamarca; Finlandia; Francia; Reino Unido; Grecia; Irlanda; Italia; Luxemburgo; Países Bajos; Portugal; y Suecia.

Síntesis Metodológica

El cuerpo de estudio del Catálogo de Barrios Vulnerables de 2011 sigue el criterio establecido en los Catálogos anteriores: centrándose en los municipios mayores de 50.000 habitantes y capitales de provincia. Los trabajos del Catálogo de 2011, siguen la misma metodología que los de 1991, 2001, y 2006, con la única particularidad de que sólo identifican las Áreas Estadísticas Vulnerables, sin realizar el análisis urbanístico detallado que permitía identificar a partir de ellas los Barrios Vulnerables. En el Catálogo de 2011 se han delimitado AE-INMG (Área Estadística con concentraciones significativas de población inmigrante) y AEV (Áreas Estadísticas Vulnerables según los 3 Indicadores Básicos de Vulnerabilidad Urbana: IBVU Estudios, IBVU Vivienda o IBVU Paro). Estas delimitaciones son independientes y pueden superponerse para su análisis en el Visor del Catálogo.

En el caso del Indicador de Inmigración (I-INMG), para el desarrollo del estudio de 2011 se ha partido del análisis de la evolución de los Barrios con concentraciones significativas de población inmigrante identificados previamente en el año 2006, viendo primero si seguían o no cumpliendo esta condición en el año 2011. Posteriormente, se han identificado las nuevas Áreas Estadísticas con concentraciones significativas de población inmigrante (AE-INMG) no coincidentes con Barrios identificados en el Catálogo de 2006, incluyendo también las ciudades que no contaban con Barrios de este tipo en el año 2006.

Una vez identificadas las secciones censales que en 2011 superan los umbrales de referencia del Indicador de Inmigración (I-INMG), se procede a agrupar estas secciones en Áreas Estadísticas con concentraciones significativas de población inmigrante (AE-INMG).

La metodología detallada completa puede consultarse en:

https://apps.fomento.gob.es/BarriosVulnerables/static/adjunto/Sintesis_metodologica_general_catálogo_bbv.pdf

Datos sociodemográficos (Censo 2011)	Sección censal 0704002039		AE-INMG 0704006	
	Valores absolutos	%	Valores absolutos	%
Población total	1.785		12.075	
Población nacida en el extranjero total	420	23,53	2.795	23,15
Población nacida en el extranjero (excepto UE-15)	410	22,97	2.515	20,83

	Sección	AE-INMG	Municipio	Comunidad Autónoma	España
INDICADOR DE INMIGRACIÓN (I-INMG)	22,97	20,83	18,18	15,49	9,99

INDICADORES BÁSICOS DE VULNERABILIDAD URBANA (IBVU) (4)

IBVU Estudios (5)	2,99	6,64	7,35	8,74	10,92
IBVU Vivienda (6)	12,50	5,72	10,84	7,84	6,99
IBVU Paro (7)	20,59	25,09	29,41	32,62	29,64

- (4) Además del Indicador de Inmigración (I-INMG) se ofrecen los valores de los 3 Indicadores Básicos de Vulnerabilidad Urbana (IBVU) para poder analizar la situación de cada sección censal y AE-INMG en relación con los valores de referencia de vulnerabilidad para estos 3 indicadores.
- (5) IBVU Estudios: Porcentaje de población analfabeta y sin estudios de 16 años o más, sobre el total de población de 16 años o más. Valor de referencia de vulnerabilidad (2011): 16,38%.
- (6) IBVU Vivienda: Porcentaje de viviendas familiares (principales, secundarias, vacías) en edificios en estado ruinoso, malo o deficiente, sobre el total de viviendas familiares (principales, secundarias, vacías). Valor de referencia de vulnerabilidad (2011): 17,50 %.
- (7) IBVU Paro: Porcentaje de la población de 16 años o más en situación de paro, respecto al total de población activa de 16 años o más. Valor de referencia de vulnerabilidad (2011): 42,33 %.

Definiciones

ÁREA ESTADÍSTICA CON CONCENTRACIONES SIGNIFICATIVAS DE POBLACIÓN INMIGRANTE (AE-INMG)

Agrupación de secciones censales colindantes y de cierta homogeneidad urbanística, de entre 3.500 y 15.000 habitantes en las que el valor de Indicador de Inmigración (I-INMG) del conjunto supera el valor establecido como referencia (20%).

INDICADOR DE INMIGRACIÓN (I-INMG)

Porcentaje de población nacida en países no pertenecientes a la UE-14, respecto a la población total. Se calcula restando al número total de nacidos en el extranjero, los nacidos en los países de la UE-14: Alemania; Austria; Bélgica; Dinamarca; Finlandia; Francia; Reino Unido; Grecia; Irlanda; Italia; Luxemburgo; Países Bajos; Portugal; y Suecia.

Síntesis Metodológica

El cuerpo de estudio del Catálogo de Barrios Vulnerables de 2011 sigue el criterio establecido en los Catálogos anteriores: centrándose en los municipios mayores de 50.000 habitantes y capitales de provincia. Los trabajos del Catálogo de 2011, siguen la misma metodología que los de 1991, 2001, y 2006, con la única particularidad de que sólo identifican las Áreas Estadísticas Vulnerables, sin realizar el análisis urbanístico detallado que permitía identificar a partir de ellas los Barrios Vulnerables. En el Catálogo de 2011 se han delimitado AE-INMG (Área Estadística con concentraciones significativas de población inmigrante) y AEV (Áreas Estadísticas Vulnerables según los 3 Indicadores Básicos de Vulnerabilidad Urbana: IBVU Estudios, IBVU Vivienda o IBVU Paro). Estas delimitaciones son independientes y pueden superponerse para su análisis en el Visor del Catálogo.

En el caso del Indicador de Inmigración (I-INMG), para el desarrollo del estudio de 2011 se ha partido del análisis de la evolución de los Barrios con concentraciones significativas de población inmigrante identificados previamente en el año 2006, viendo primero si seguían o no cumpliendo esta condición en el año 2011. Posteriormente, se han identificado las nuevas Áreas Estadísticas con concentraciones significativas de población inmigrante (AE-INMG) no coincidentes con Barrios identificados en el Catálogo de 2006, incluyendo también las ciudades que no contaban con Barrios de este tipo en el año 2006.

Una vez identificadas las secciones censales que en 2011 superan los umbrales de referencia del Indicador de Inmigración (I-INMG), se procede a agrupar estas secciones en Áreas Estadísticas con concentraciones significativas de población inmigrante (AE-INMG).

La metodología detallada completa puede consultarse en:

https://apps.fomento.gob.es/BarriosVulnerables/static/adjunto/Sintesis_metodologica_general_catálogo_bbvv.pdf

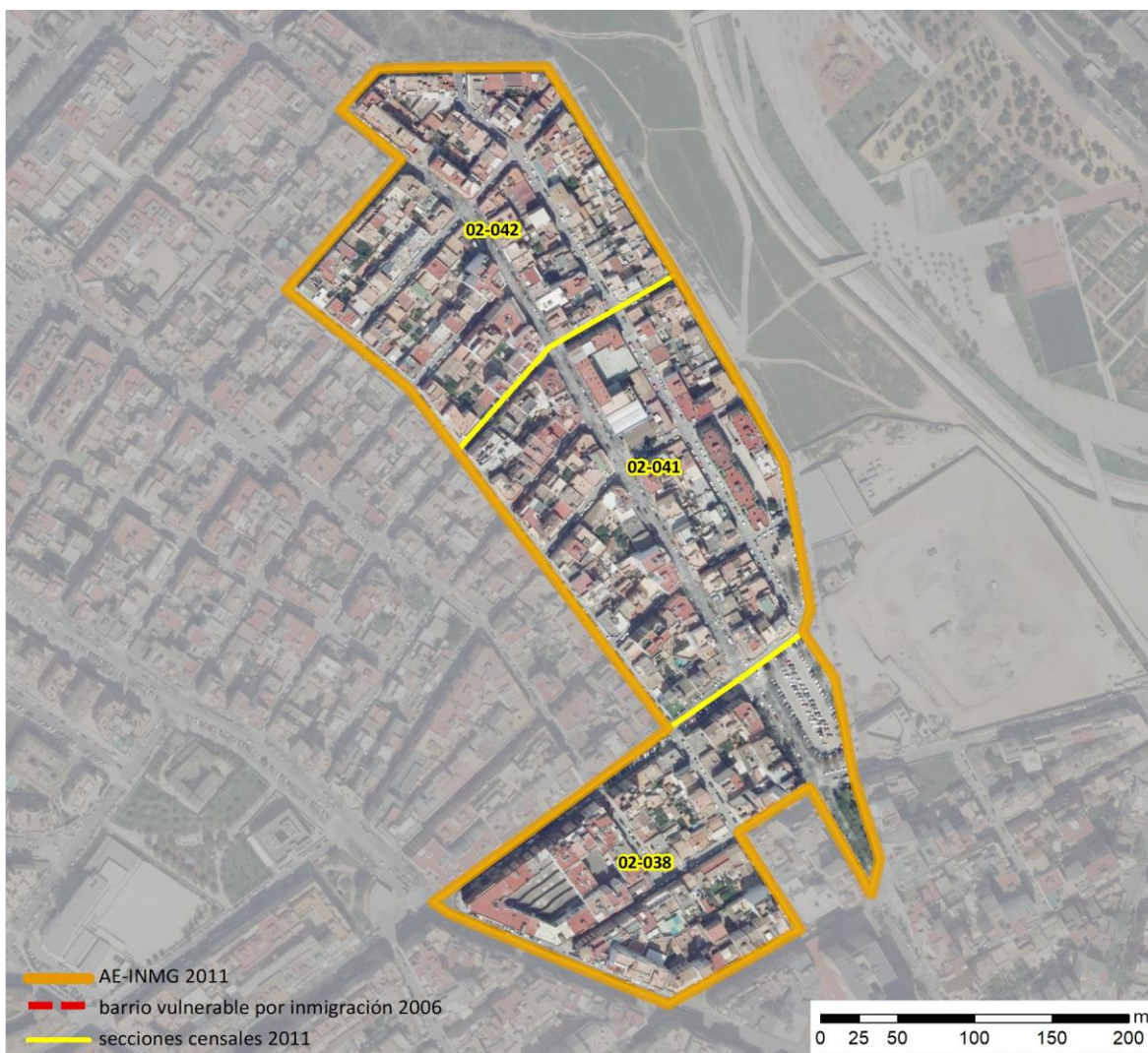

Localización en detalle del AE-INMG

Datos básicos del AE-INMG ⁽¹⁾

Población total	3.915
Población nacida en el extranjero total	860
Población nacida en el extranjero (excepto UE-15)	815
Densidad población (hab/Km ²)	36.375,80
Superficie (ha)	10,76
Nº de secciones censales	3

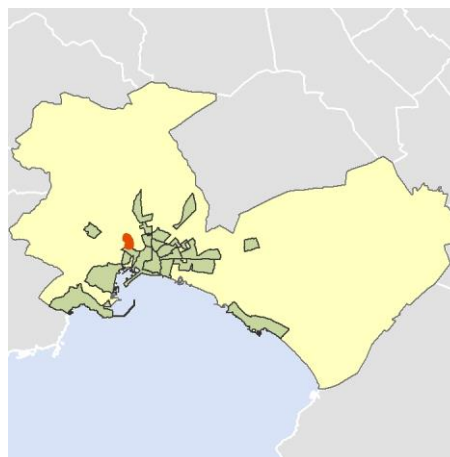

Localización del AE-INMG dentro del término municipal

	Valor del AE-INMG	Valor de referencia ⁽²⁾
INDICADOR DE INMIGRACIÓN (I-INMG) ⁽³⁾	20,82 %	20,00%

(1) Área Estadística con concentraciones significativas de población inmigrante (AE-INMG)
 (2) Valor que se ha tomado como referencia para este estudio
 (3) Indicador de Inmigración: (I-INMG): Porcentaje de población nacida en países no pertenecientes a la UE-14, respecto a la población total. Se calcula restando al número total de nacidos en el extranjero, los nacidos en los países de la UE-14: Alemania; Austria; Bélgica; Dinamarca; Finlandia; Francia; Reino Unido; Grecia; Irlanda; Italia; Luxemburgo; Países Bajos; Portugal; y Suecia.

Datos sociodemográficos (Censo 2011)	Sección censal 0704002038		AE-INMG 0704007	
	Valores absolutos	%	Valores absolutos	%
Población total	1.400		3.915	
Población nacida en el extranjero total	365	26,07	860	21,97
Población nacida en el extranjero (excepto UE-15)	335	23,93	815	20,82

	Sección	AE-INMG	Municipio	Comunidad Autónoma	España
INDICADOR DE INMIGRACIÓN (I-INMG)	23,93	20,82	18,18	15,49	9,99

INDICADORES BÁSICOS DE VULNERABILIDAD URBANA (IBVU) (4)

	Sección	AE-INMG	Municipio	Comunidad Autónoma	España
IBVU Estudios (5)	9,46	10,43	7,35	8,74	10,92
IBVU Vivienda (6)	8,11	8,78	10,84	7,84	6,99
IBVU Paro (7)	29,03	30,02	29,41	32,62	29,64

- (4) Además del Indicador de Inmigración (I-INMG) se ofrecen los valores de los 3 Indicadores Básicos de Vulnerabilidad Urbana (IBVU) para poder analizar la situación de cada sección censal y AE-INMG en relación con los valores de referencia de vulnerabilidad para estos 3 indicadores.
- (5) IBVU Estudios: Porcentaje de población analfabeta y sin estudios de 16 años o más, sobre el total de población de 16 años o más. Valor de referencia de vulnerabilidad (2011): 16,38%.
- (6) IBVU Vivienda: Porcentaje de viviendas familiares (principales, secundarias, vacías) en edificios en estado ruinoso, malo o deficiente, sobre el total de viviendas familiares (principales, secundarias, vacías). Valor de referencia de vulnerabilidad (2011): 17,50 %.
- (7) IBVU Paro: Porcentaje de la población de 16 años o más en situación de paro, respecto al total de población activa de 16 años o más. Valor de referencia de vulnerabilidad (2011): 42,33 %.

Definiciones

ÁREA ESTADÍSTICA CON CONCENTRACIONES SIGNIFICATIVAS DE POBLACIÓN INMIGRANTE (AE-INMG)

Agrupación de secciones censales colindantes y de cierta homogeneidad urbanística, de entre 3.500 y 15.000 habitantes en las que el valor de Indicador de Inmigración (I-INMG) del conjunto supera el valor establecido como referencia (20%).

INDICADOR DE INMIGRACIÓN (I-INMG)

Porcentaje de población nacida en países no pertenecientes a la UE-14, respecto a la población total. Se calcula restando al número total de nacidos en el extranjero, los nacidos en los países de la UE-14: Alemania; Austria; Bélgica; Dinamarca; Finlandia; Francia; Reino Unido; Grecia; Irlanda; Italia; Luxemburgo; Países Bajos; Portugal; y Suecia.

Síntesis Metodológica

El cuerpo de estudio del Catálogo de Barrios Vulnerables de 2011 sigue el criterio establecido en los Catálogos anteriores: centrándose en los municipios mayores de 50.000 habitantes y capitales de provincia. Los trabajos del Catálogo de 2011, siguen la misma metodología que los de 1991, 2001, y 2006, con la única particularidad de que sólo identifican las Áreas Estadísticas Vulnerables, sin realizar el análisis urbanístico detallado que permitía identificar a partir de ellas los Barrios Vulnerables. En el Catálogo de 2011 se han delimitado AE-INMG (Área Estadística con concentraciones significativas de población inmigrante) y AEV (Áreas Estadísticas Vulnerables según los 3 Indicadores Básicos de Vulnerabilidad Urbana: IBVU Estudios, IBVU Vivienda o IBVU Paro). Estas delimitaciones son independientes y pueden superponerse para su análisis en el Visor del Catálogo.

En el caso del Indicador de Inmigración (I-INMG), para el desarrollo del estudio de 2011 se ha partido del análisis de la evolución de los Barrios con concentraciones significativas de población inmigrante identificados previamente en el año 2006, viendo primero si seguían o no cumpliendo esta condición en el año 2011. Posteriormente, se han identificado las nuevas Áreas Estadísticas con concentraciones significativas de población inmigrante (AE-INMG) no coincidentes con Barrios identificados en el Catálogo de 2006, incluyendo también las ciudades que no contaban con Barrios de este tipo en el año 2006.

Una vez identificadas las secciones censales que en 2011 superan los umbrales de referencia del Indicador de Inmigración (I-INMG), se procede a agrupar estas secciones en Áreas Estadísticas con concentraciones significativas de población inmigrante (AE-INMG).

La metodología detallada completa puede consultarse en:

https://apps.fomento.gob.es/BarriosVulnerables/static/adjunto/Sintesis_metodologica_general_catálogo_bbvv.pdf

Datos sociodemográficos (Censo 2011)	Sección censal 0704002041		AE-INMG 0704007	
	Valores absolutos	%	Valores absolutos	%
Población total	1.220		3.915	
Población nacida en el extranjero total	255	20,90	860	21,97
Población nacida en el extranjero (excepto UE-15)	255	20,90	815	20,82

	Sección	AE-INMG	Municipio	Comunidad Autónoma	España
INDICADOR DE INMIGRACIÓN (I-INMG)	20,90	20,82	18,18	15,49	9,99

INDICADORES BÁSICOS DE VULNERABILIDAD URBANA (IBVU) (4)

	Sección	AE-INMG	Municipio	Comunidad Autónoma	España
IBVU Estudios (5)	8,33	10,43	7,35	8,74	10,92
IBVU Vivienda (6)	5,04	8,78	10,84	7,84	6,99
IBVU Paro (7)	37,32	30,02	29,41	32,62	29,64

- (4) Además del Indicador de Inmigración (I-INMG) se ofrecen los valores de los 3 Indicadores Básicos de Vulnerabilidad Urbana (IBVU) para poder analizar la situación de cada sección censal y AE-INMG en relación con los valores de referencia de vulnerabilidad para estos 3 indicadores.
- (5) IBVU Estudios: Porcentaje de población analfabeta y sin estudios de 16 años o más, sobre el total de población de 16 años o más. Valor de referencia de vulnerabilidad (2011): 16,38%.
- (6) IBVU Vivienda: Porcentaje de viviendas familiares (principales, secundarias, vacías) en edificios en estado ruinoso, malo o deficiente, sobre el total de viviendas familiares (principales, secundarias, vacías). Valor de referencia de vulnerabilidad (2011): 17,50 %.
- (7) IBVU Paro: Porcentaje de la población de 16 años o más en situación de paro, respecto al total de población activa de 16 años o más. Valor de referencia de vulnerabilidad (2011): 42,33 %.

Definiciones

ÁREA ESTADÍSTICA CON CONCENTRACIONES SIGNIFICATIVAS DE POBLACIÓN INMIGRANTE (AE-INMG)

Agrupación de secciones censales colindantes y de cierta homogeneidad urbanística, de entre 3.500 y 15.000 habitantes en las que el valor de Indicador de Inmigración (I-INMG) del conjunto supera el valor establecido como referencia (20%).

INDICADOR DE INMIGRACIÓN (I-INMG)

Porcentaje de población nacida en países no pertenecientes a la UE-14, respecto a la población total. Se calcula restando al número total de nacidos en el extranjero, los nacidos en los países de la UE-14: Alemania; Austria; Bélgica; Dinamarca; Finlandia; Francia; Reino Unido; Grecia; Irlanda; Italia; Luxemburgo; Países Bajos; Portugal; y Suecia.

Síntesis Metodológica

El cuerpo de estudio del Catálogo de Barrios Vulnerables de 2011 sigue el criterio establecido en los Catálogos anteriores: centrándose en los municipios mayores de 50.000 habitantes y capitales de provincia. Los trabajos del Catálogo de 2011, siguen la misma metodología que los de 1991, 2001, y 2006, con la única particularidad de que sólo identifican las Áreas Estadísticas Vulnerables, sin realizar el análisis urbanístico detallado que permitía identificar a partir de ellas los Barrios Vulnerables. En el Catálogo de 2011 se han delimitado AE-INMG (Área Estadística con concentraciones significativas de población inmigrante) y AEV (Áreas Estadísticas Vulnerables según los 3 Indicadores Básicos de Vulnerabilidad Urbana: IBVU Estudios, IBVU Vivienda o IBVU Paro). Estas delimitaciones son independientes y pueden superponerse para su análisis en el Visor del Catálogo.

En el caso del Indicador de Inmigración (I-INMG), para el desarrollo del estudio de 2011 se ha partido del análisis de la evolución de los Barrios con concentraciones significativas de población inmigrante identificados previamente en el año 2006, viendo primero si seguían o no cumpliendo esta condición en el año 2011. Posteriormente, se han identificado las nuevas Áreas Estadísticas con concentraciones significativas de población inmigrante (AE-INMG) no coincidentes con Barrios identificados en el Catálogo de 2006, incluyendo también las ciudades que no contaban con Barrios de este tipo en el año 2006.

Una vez identificadas las secciones censales que en 2011 superan los umbrales de referencia del Indicador de Inmigración (I-INMG), se procede a agrupar estas secciones en Áreas Estadísticas con concentraciones significativas de población inmigrante (AE-INMG).

La metodología detallada completa puede consultarse en:

https://apps.fomento.gob.es/BarriosVulnerables/static/adjunto/Sintesis_metodologica_general_catálogo_bbv.pdf

Datos sociodemográficos (Censo 2011)	Sección censal 0704002042		AE-INMG 0704007	
	Valores absolutos	%	Valores absolutos	%
Población total	1.295		3.915	
Población nacida en el extranjero total	240	18,53	860	21,97
Población nacida en el extranjero (excepto UE-15)	225	17,37	815	20,82

	Sección	AE-INMG	Municipio	Comunidad Autónoma	España
INDICADOR DE INMIGRACIÓN (I-INMG)	17,37	20,82	18,18	15,49	9,99

INDICADORES BÁSICOS DE VULNERABILIDAD URBANA (IBVU) (4)

IBVU Estudios (5)	13,27	10,43	7,35	8,74	10,92
IBVU Vivienda (6)	13,01	8,78	10,84	7,84	6,99
IBVU Paro (7)	23,81	30,02	29,41	32,62	29,64

- (4) Además del Indicador de Inmigración (I-INMG) se ofrecen los valores de los 3 Indicadores Básicos de Vulnerabilidad Urbana (IBVU) para poder analizar la situación de cada sección censal y AE-INMG en relación con los valores de referencia de vulnerabilidad para estos 3 indicadores.
- (5) IBVU Estudios: Porcentaje de población analfabeta y sin estudios de 16 años o más, sobre el total de población de 16 años o más. Valor de referencia de vulnerabilidad (2011): 16,38%.
- (6) IBVU Vivienda: Porcentaje de viviendas familiares (principales, secundarias, vacías) en edificios en estado ruinoso, malo o deficiente, sobre el total de viviendas familiares (principales, secundarias, vacías). Valor de referencia de vulnerabilidad (2011): 17,50 %.
- (7) IBVU Paro: Porcentaje de la población de 16 años o más en situación de paro, respecto al total de población activa de 16 años o más. Valor de referencia de vulnerabilidad (2011): 42,33 %.

Definiciones

ÁREA ESTADÍSTICA CON CONCENTRACIONES SIGNIFICATIVAS DE POBLACIÓN INMIGRANTE (AE-INMG)

Agrupación de secciones censales colindantes y de cierta homogeneidad urbanística, de entre 3.500 y 15.000 habitantes en las que el valor de Indicador de Inmigración (I-INMG) del conjunto supera el valor establecido como referencia (20%).

INDICADOR DE INMIGRACIÓN (I-INMG)

Porcentaje de población nacida en países no pertenecientes a la UE-14, respecto a la población total. Se calcula restando al número total de nacidos en el extranjero, los nacidos en los países de la UE-14: Alemania; Austria; Bélgica; Dinamarca; Finlandia; Francia; Reino Unido; Grecia; Irlanda; Italia; Luxemburgo; Países Bajos; Portugal; y Suecia.

Síntesis Metodológica

El cuerpo de estudio del Catálogo de Barrios Vulnerables de 2011 sigue el criterio establecido en los Catálogos anteriores: centrándose en los municipios mayores de 50.000 habitantes y capitales de provincia. Los trabajos del Catálogo de 2011, siguen la misma metodología que los de 1991, 2001, y 2006, con la única particularidad de que sólo identifican las Áreas Estadísticas Vulnerables, sin realizar el análisis urbanístico detallado que permitía identificar a partir de ellas los Barrios Vulnerables. En el Catálogo de 2011 se han delimitado AE-INMG (Área Estadística con concentraciones significativas de población inmigrante) y AEV (Áreas Estadísticas Vulnerables según los 3 Indicadores Básicos de Vulnerabilidad Urbana: IBVU Estudios, IBVU Vivienda o IBVU Paro). Estas delimitaciones son independientes y pueden superponerse para su análisis en el Visor del Catálogo.

En el caso del Indicador de Inmigración (I-INMG), para el desarrollo del estudio de 2011 se ha partido del análisis de la evolución de los Barrios con concentraciones significativas de población inmigrante identificados previamente en el año 2006, viendo primero si seguían o no cumpliendo esta condición en el año 2011. Posteriormente, se han identificado las nuevas Áreas Estadísticas con concentraciones significativas de población inmigrante (AE-INMG) no coincidentes con Barrios identificados en el Catálogo de 2006, incluyendo también las ciudades que no contaban con Barrios de este tipo en el año 2006.

Una vez identificadas las secciones censales que en 2011 superan los umbrales de referencia del Indicador de Inmigración (I-INMG), se procede a agrupar estas secciones en Áreas Estadísticas con concentraciones significativas de población inmigrante (AE-INMG).

La metodología detallada completa puede consultarse en:

https://apps.fomento.gob.es/BarriosVulnerables/static/adjunto/Sintesis_metodologica_general_catálogo_bbv.pdf



Localización en detalle del AE-INMG

Datos básicos del AE-INMG ⁽¹⁾

Población total	5.305
Población nacida en el extranjero total	1.175
Población nacida en el extranjero (excepto UE-15)	1.095
Densidad población (hab/Km ²)	13.306,61
Superficie (ha)	39,87
Nº de secciones censales	3

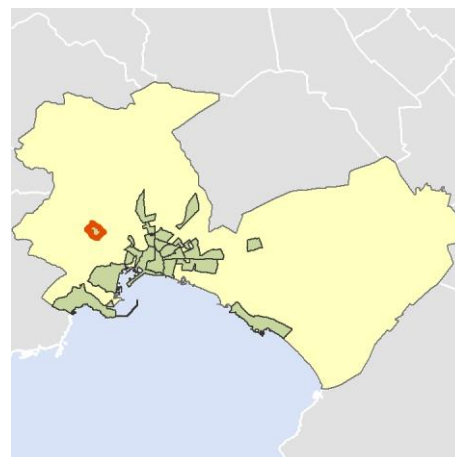

Localización del AE-INMG dentro del término municipal

	Valor del AE-INMG	Valor de referencia ⁽²⁾
INDICADOR DE INMIGRACIÓN (I-INMG) ⁽³⁾	20,64 %	20,00%

(1) Área Estadística con concentraciones significativas de población inmigrante (AE-INMG)

(2) Valor que se ha tomado como referencia para este estudio

(3) Indicador de Inmigración: (I-INMG): Porcentaje de población nacida en países no pertenecientes a la UE-14, respecto a la población total. Se calcula restando al número total de nacidos en el extranjero, los nacidos en los países de la UE-14: Alemania; Austria; Bélgica; Dinamarca; Finlandia; Francia; Reino Unido; Grecia; Irlanda; Italia; Luxemburgo; Países Bajos; Portugal; y Suecia.

Datos sociodemográficos (Censo 2011)	Sección censal 0704002046		AE-INMG 0704008	
	Valores absolutos	%	Valores absolutos	%
Población total	1.640		5.305	
Población nacida en el extranjero total	395	24,09	1.175	22,15
Población nacida en el extranjero (excepto UE-15)	320	19,51	1.095	20,64

	Sección	AE-INMG	Municipio	Comunidad Autónoma	España
INDICADOR DE INMIGRACIÓN (I-INMG)	19,51	20,64	18,18	15,49	9,99

INDICADORES BÁSICOS DE VULNERABILIDAD URBANA (IBVU) (4)

	Sección	AE-INMG	Municipio	Comunidad Autónoma	España
IBVU Estudios (5)	5,34	9,93	7,35	8,74	10,92
IBVU Vivienda (6)	1,50	2,42	10,84	7,84	6,99
IBVU Paro (7)	20,63	29,77	29,41	32,62	29,64

- (4) Además del Indicador de Inmigración (I-INMG) se ofrecen los valores de los 3 Indicadores Básicos de Vulnerabilidad Urbana (IBVU) para poder analizar la situación de cada sección censal y AE-INMG en relación con los valores de referencia de vulnerabilidad para estos 3 indicadores.
- (5) IBVU Estudios: Porcentaje de población analfabeta y sin estudios de 16 años o más, sobre el total de población de 16 años o más. Valor de referencia de vulnerabilidad (2011): 16,38%.
- (6) IBVU Vivienda: Porcentaje de viviendas familiares (principales, secundarias, vacías) en edificios en estado ruinoso, malo o deficiente, sobre el total de viviendas familiares (principales, secundarias, vacías). Valor de referencia de vulnerabilidad (2011): 17,50 %.
- (7) IBVU Paro: Porcentaje de la población de 16 años o más en situación de paro, respecto al total de población activa de 16 años o más. Valor de referencia de vulnerabilidad (2011): 42,33 %.

Definiciones

ÁREA ESTADÍSTICA CON CONCENTRACIONES SIGNIFICATIVAS DE POBLACIÓN INMIGRANTE (AE-INMG)

Agrupación de secciones censales colindantes y de cierta homogeneidad urbanística, de entre 3.500 y 15.000 habitantes en las que el valor de Indicador de Inmigración (I-INMG) del conjunto supera el valor establecido como referencia (20%).

INDICADOR DE INMIGRACIÓN (I-INMG)

Porcentaje de población nacida en países no pertenecientes a la UE-14, respecto a la población total. Se calcula restando al número total de nacidos en el extranjero, los nacidos en los países de la UE-14: Alemania; Austria; Bélgica; Dinamarca; Finlandia; Francia; Reino Unido; Grecia; Irlanda; Italia; Luxemburgo; Países Bajos; Portugal; y Suecia.

Síntesis Metodológica

El cuerpo de estudio del Catálogo de Barrios Vulnerables de 2011 sigue el criterio establecido en los Catálogos anteriores: centrándose en los municipios mayores de 50.000 habitantes y capitales de provincia. Los trabajos del Catálogo de 2011, siguen la misma metodología que los de 1991, 2001, y 2006, con la única particularidad de que sólo identifican las Áreas Estadísticas Vulnerables, sin realizar el análisis urbanístico detallado que permitía identificar a partir de ellas los Barrios Vulnerables. En el Catálogo de 2011 se han delimitado AE-INMG (Área Estadística con concentraciones significativas de población inmigrante) y AEV (Áreas Estadísticas Vulnerables según los 3 Indicadores Básicos de Vulnerabilidad Urbana: IBVU Estudios, IBVU Vivienda o IBVU Paro). Estas delimitaciones son independientes y pueden superponerse para su análisis en el Visor del Catálogo.

En el caso del Indicador de Inmigración (I-INMG), para el desarrollo del estudio de 2011 se ha partido del análisis de la evolución de los Barrios con concentraciones significativas de población inmigrante identificados previamente en el año 2006, viendo primero si seguían o no cumpliendo esta condición en el año 2011. Posteriormente, se han identificado las nuevas Áreas Estadísticas con concentraciones significativas de población inmigrante (AE-INMG) no coincidentes con Barrios identificados en el Catálogo de 2006, incluyendo también las ciudades que no contaban con Barrios de este tipo en el año 2006.

Una vez identificadas las secciones censales que en 2011 superan los umbrales de referencia del Indicador de Inmigración (I-INMG), se procede a agrupar estas secciones en Áreas Estadísticas con concentraciones significativas de población inmigrante (AE-INMG).

La metodología detallada completa puede consultarse en:

https://apps.fomento.gob.es/BarriosVulnerables/static/adjunto/Sintesis_metodologica_general_catálogo_bbvv.pdf

Datos sociodemográficos (Censo 2011)	Sección censal 0704002047		AE-INMG 0704008	
	Valores absolutos	%	Valores absolutos	%
Población total	2.390		5.305	
Población nacida en el extranjero total	635	26,57	1.175	22,15
Población nacida en el extranjero (excepto UE-15)	640	26,78	1.095	20,64

	Sección	AE-INMG	Municipio	Comunidad Autónoma	España
INDICADOR DE INMIGRACIÓN (I-INMG)	26,78	20,64	18,18	15,49	9,99

INDICADORES BÁSICOS DE VULNERABILIDAD URBANA (IBVU) (4)

	Sección	AE-INMG	Municipio	Comunidad Autónoma	España
IBVU Estudios (5)	14,32	9,93	7,35	8,74	10,92
IBVU Vivienda (6)	0,00	2,42	10,84	7,84	6,99
IBVU Paro (7)	37,84	29,77	29,41	32,62	29,64

- (4) Además del Indicador de Inmigración (I-INMG) se ofrecen los valores de los 3 Indicadores Básicos de Vulnerabilidad Urbana (IBVU) para poder analizar la situación de cada sección censal y AE-INMG en relación con los valores de referencia de vulnerabilidad para estos 3 indicadores.
- (5) IBVU Estudios: Porcentaje de población analfabeta y sin estudios de 16 años o más, sobre el total de población de 16 años o más. Valor de referencia de vulnerabilidad (2011): 16,38%.
- (6) IBVU Vivienda: Porcentaje de viviendas familiares (principales, secundarias, vacías) en edificios en estado ruinoso, malo o deficiente, sobre el total de viviendas familiares (principales, secundarias, vacías). Valor de referencia de vulnerabilidad (2011): 17,50 %.
- (7) IBVU Paro: Porcentaje de la población de 16 años o más en situación de paro, respecto al total de población activa de 16 años o más. Valor de referencia de vulnerabilidad (2011): 42,33 %.

Definiciones

ÁREA ESTADÍSTICA CON CONCENTRACIONES SIGNIFICATIVAS DE POBLACIÓN INMIGRANTE (AE-INMG)

Agrupación de secciones censales colindantes y de cierta homogeneidad urbanística, de entre 3.500 y 15.000 habitantes en las que el valor de Indicador de Inmigración (I-INMG) del conjunto supera el valor establecido como referencia (20%).

INDICADOR DE INMIGRACIÓN (I-INMG)

Porcentaje de población nacida en países no pertenecientes a la UE-14, respecto a la población total. Se calcula restando al número total de nacidos en el extranjero, los nacidos en los países de la UE-14: Alemania; Austria; Bélgica; Dinamarca; Finlandia; Francia; Reino Unido; Grecia; Irlanda; Italia; Luxemburgo; Países Bajos; Portugal; y Suecia.

Síntesis Metodológica

El cuerpo de estudio del Catálogo de Barrios Vulnerables de 2011 sigue el criterio establecido en los Catálogos anteriores: centrándose en los municipios mayores de 50.000 habitantes y capitales de provincia. Los trabajos del Catálogo de 2011, siguen la misma metodología que los de 1991, 2001, y 2006, con la única particularidad de que sólo identifican las Áreas Estadísticas Vulnerables, sin realizar el análisis urbanístico detallado que permitía identificar a partir de ellas los Barrios Vulnerables. En el Catálogo de 2011 se han delimitado AE-INMG (Área Estadística con concentraciones significativas de población inmigrante) y AEV (Áreas Estadísticas Vulnerables según los 3 Indicadores Básicos de Vulnerabilidad Urbana: IBVU Estudios, IBVU Vivienda o IBVU Paro). Estas delimitaciones son independientes y pueden superponerse para su análisis en el Visor del Catálogo.

En el caso del Indicador de Inmigración (I-INMG), para el desarrollo del estudio de 2011 se ha partido del análisis de la evolución de los Barrios con concentraciones significativas de población inmigrante identificados previamente en el año 2006, viendo primero si seguían o no cumpliendo esta condición en el año 2011. Posteriormente, se han identificado las nuevas Áreas Estadísticas con concentraciones significativas de población inmigrante (AE-INMG) no coincidentes con Barrios identificados en el Catálogo de 2006, incluyendo también las ciudades que no contaban con Barrios de este tipo en el año 2006.

Una vez identificadas las secciones censales que en 2011 superan los umbrales de referencia del Indicador de Inmigración (I-INMG), se procede a agrupar estas secciones en Áreas Estadísticas con concentraciones significativas de población inmigrante (AE-INMG).

La metodología detallada completa puede consultarse en:

https://apps.fomento.gob.es/BarriosVulnerables/static/adjunto/Sintesis_metodologica_general_catálogo_bbv.pdf

Datos sociodemográficos (Censo 2011)	Sección censal 0704002048		AE-INMG 0704008	
	Valores absolutos	%	Valores absolutos	%
Población total	1.275		5.305	
Población nacida en el extranjero total	145	11,37	1.175	22,15
Población nacida en el extranjero (excepto UE-15)	135	10,59	1.095	20,64

	Sección	AE-INMG	Municipio	Comunidad Autónoma	España
INDICADOR DE INMIGRACIÓN (I-INMG)	10,59	20,64	18,18	15,49	9,99

INDICADORES BÁSICOS DE VULNERABILIDAD URBANA (IBVU) (4)

	Sección	AE-INMG	Municipio	Comunidad Autónoma	España
IBVU Estudios (5)	7,52	9,93	7,35	8,74	10,92
IBVU Vivienda (6)	7,48	2,42	10,84	7,84	6,99
IBVU Paro (7)	24,81	29,77	29,41	32,62	29,64

- (4) Además del Indicador de Inmigración (I-INMG) se ofrecen los valores de los 3 Indicadores Básicos de Vulnerabilidad Urbana (IBVU) para poder analizar la situación de cada sección censal y AE-INMG en relación con los valores de referencia de vulnerabilidad para estos 3 indicadores.
- (5) IBVU Estudios: Porcentaje de población analfabeta y sin estudios de 16 años o más, sobre el total de población de 16 años o más. Valor de referencia de vulnerabilidad (2011): 16,38%.
- (6) IBVU Vivienda: Porcentaje de viviendas familiares (principales, secundarias, vacías) en edificios en estado ruinoso, malo o deficiente, sobre el total de viviendas familiares (principales, secundarias, vacías). Valor de referencia de vulnerabilidad (2011): 17,50 %.
- (7) IBVU Paro: Porcentaje de la población de 16 años o más en situación de paro, respecto al total de población activa de 16 años o más. Valor de referencia de vulnerabilidad (2011): 42,33 %.

Definiciones

ÁREA ESTADÍSTICA CON CONCENTRACIONES SIGNIFICATIVAS DE POBLACIÓN INMIGRANTE (AE-INMG)

Agrupación de secciones censales colindantes y de cierta homogeneidad urbanística, de entre 3.500 y 15.000 habitantes en las que el valor de Indicador de Inmigración (I-INMG) del conjunto supera el valor establecido como referencia (20%).

INDICADOR DE INMIGRACIÓN (I-INMG)

Porcentaje de población nacida en países no pertenecientes a la UE-14, respecto a la población total. Se calcula restando al número total de nacidos en el extranjero, los nacidos en los países de la UE-14: Alemania; Austria; Bélgica; Dinamarca; Finlandia; Francia; Reino Unido; Grecia; Irlanda; Italia; Luxemburgo; Países Bajos; Portugal; y Suecia.

Síntesis Metodológica

El cuerpo de estudio del Catálogo de Barrios Vulnerables de 2011 sigue el criterio establecido en los Catálogos anteriores: centrándose en los municipios mayores de 50.000 habitantes y capitales de provincia. Los trabajos del Catálogo de 2011, siguen la misma metodología que los de 1991, 2001, y 2006, con la única particularidad de que sólo identifican las Áreas Estadísticas Vulnerables, sin realizar el análisis urbanístico detallado que permitía identificar a partir de ellas los Barrios Vulnerables. En el Catálogo de 2011 se han delimitado AE-INMG (Área Estadística con concentraciones significativas de población inmigrante) y AEV (Áreas Estadísticas Vulnerables según los 3 Indicadores Básicos de Vulnerabilidad Urbana: IBVU Estudios, IBVU Vivienda o IBVU Paro). Estas delimitaciones son independientes y pueden superponerse para su análisis en el Visor del Catálogo.

En el caso del Indicador de Inmigración (I-INMG), para el desarrollo del estudio de 2011 se ha partido del análisis de la evolución de los Barrios con concentraciones significativas de población inmigrante identificados previamente en el año 2006, viendo primero si seguían o no cumpliendo esta condición en el año 2011. Posteriormente, se han identificado las nuevas Áreas Estadísticas con concentraciones significativas de población inmigrante (AE-INMG) no coincidentes con Barrios identificados en el Catálogo de 2006, incluyendo también las ciudades que no contaban con Barrios de este tipo en el año 2006.

Una vez identificadas las secciones censales que en 2011 superan los umbrales de referencia del Indicador de Inmigración (I-INMG), se procede a agrupar estas secciones en Áreas Estadísticas con concentraciones significativas de población inmigrante (AE-INMG).

La metodología detallada completa puede consultarse en:

https://apps.fomento.gob.es/BarriosVulnerables/static/adjunto/Sintesis_metodologica_general_catálogo_bbv.pdf

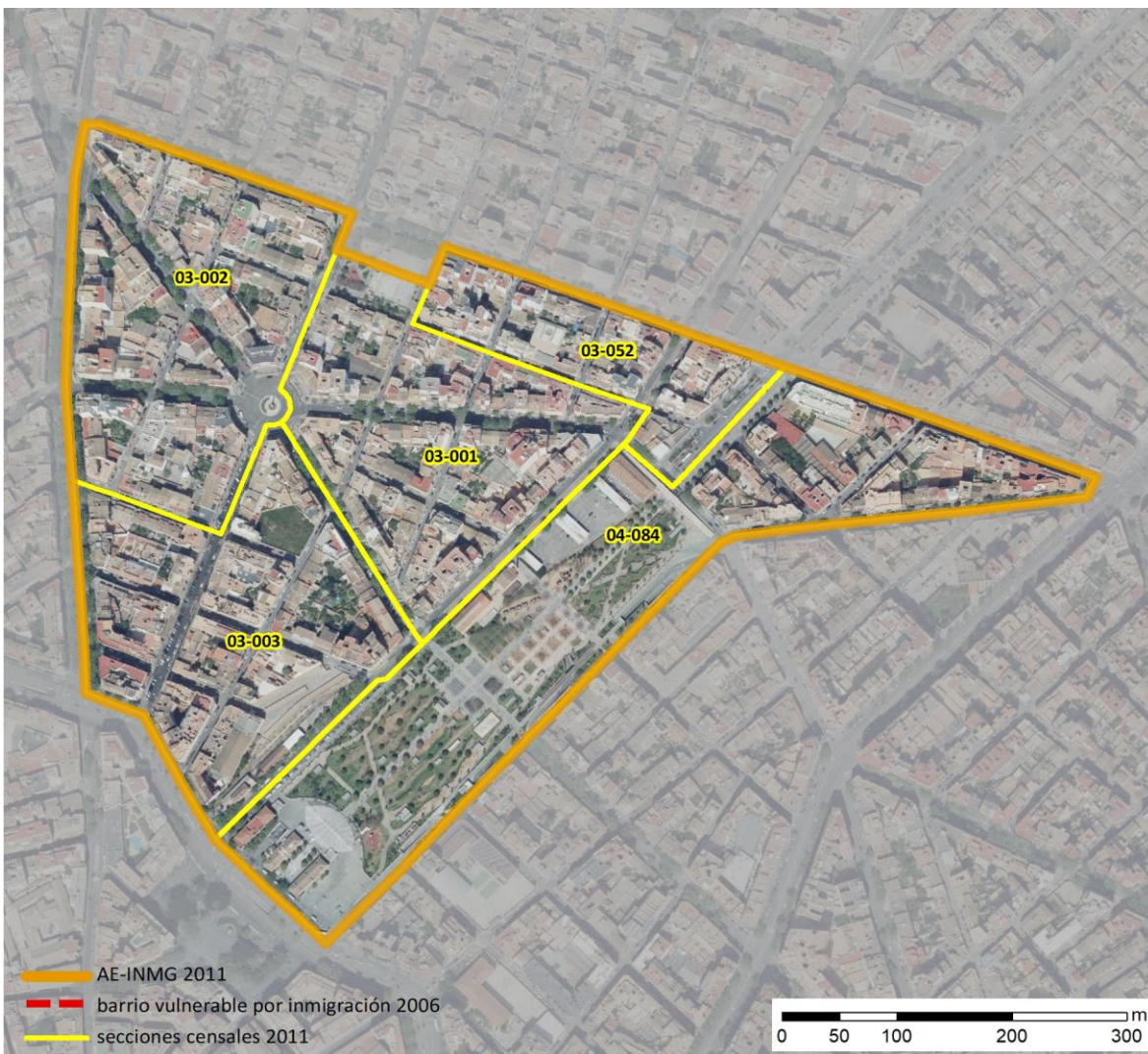

Localización en detalle del AE-INMG

Datos básicos del AE-INMG ⁽¹⁾

Población total	8.470
Población nacida en el extranjero total	3.155
Población nacida en el extranjero (excepto UE-15)	2.995
Densidad población (hab/Km ²)	28.517,69
Superficie (ha)	29,70
Nº de secciones censales	5

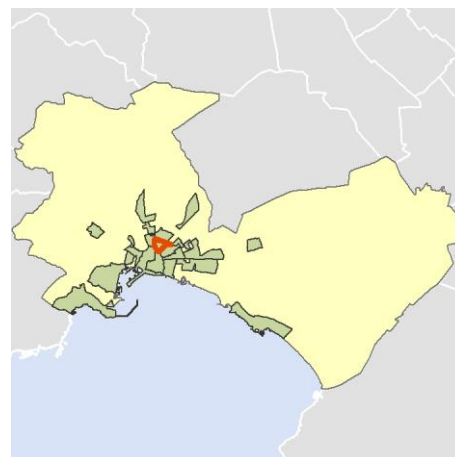

Localización del AE-INMG dentro del término municipal

	Valor del AE-INMG	Valor de referencia ⁽²⁾
INDICADOR DE INMIGRACIÓN (I-INMG) ⁽³⁾	35,36 %	20,00%

(1) Área Estadística con concentraciones significativas de población inmigrante (AE-INMG)

(2) Valor que se ha tomado como referencia para este estudio

(3) Indicador de Inmigración: (I-INMG): Porcentaje de población nacida en países no pertenecientes a la UE-14, respecto a la población total. Se calcula restando al número total de nacidos en el extranjero, los nacidos en los países de la UE-14: Alemania; Austria; Bélgica; Dinamarca; Finlandia; Francia; Reino Unido; Grecia; Irlanda; Italia; Luxemburgo; Países Bajos; Portugal; y Suecia.

Datos sociodemográficos (Censo 2011)	Sección censal 0704003001		AE-INMG 0704009	
	Valores absolutos	%	Valores absolutos	%
Población total	2.045		8.470	
Población nacida en el extranjero total	535	26,16	3.155	37,25
Población nacida en el extranjero (excepto UE-15)	535	26,16	2.995	35,36

	Sección	AE-INMG	Municipio	Comunidad Autónoma	España
INDICADOR DE INMIGRACIÓN (I-INMG)	26,16	35,36	18,18	15,49	9,99

INDICADORES BÁSICOS DE VULNERABILIDAD URBANA (IBVU) (4)

	Sección	AE-INMG	Municipio	Comunidad Autónoma	España
IBVU Estudios (5)	7,89	5,44	7,35	8,74	10,92
IBVU Vivienda (6)	7,25	7,91	10,84	7,84	6,99
IBVU Paro (7)	31,78	33,27	29,41	32,62	29,64

- (4) Además del Indicador de Inmigración (I-INMG) se ofrecen los valores de los 3 Indicadores Básicos de Vulnerabilidad Urbana (IBVU) para poder analizar la situación de cada sección censal y AE-INMG en relación con los valores de referencia de vulnerabilidad para estos 3 indicadores.
- (5) IBVU Estudios: Porcentaje de población analfabeta y sin estudios de 16 años o más, sobre el total de población de 16 años o más. Valor de referencia de vulnerabilidad (2011): 16,38%.
- (6) IBVU Vivienda: Porcentaje de viviendas familiares (principales, secundarias, vacías) en edificios en estado ruinoso, malo o deficiente, sobre el total de viviendas familiares (principales, secundarias, vacías). Valor de referencia de vulnerabilidad (2011): 17,50 %.
- (7) IBVU Paro: Porcentaje de la población de 16 años o más en situación de paro, respecto al total de población activa de 16 años o más. Valor de referencia de vulnerabilidad (2011): 42,33 %.

Definiciones

ÁREA ESTADÍSTICA CON CONCENTRACIONES SIGNIFICATIVAS DE POBLACIÓN INMIGRANTE (AE-INMG)

Agrupación de secciones censales colindantes y de cierta homogeneidad urbanística, de entre 3.500 y 15.000 habitantes en las que el valor de Indicador de Inmigración (I-INMG) del conjunto supera el valor establecido como referencia (20%).

INDICADOR DE INMIGRACIÓN (I-INMG)

Porcentaje de población nacida en países no pertenecientes a la UE-14, respecto a la población total. Se calcula restando al número total de nacidos en el extranjero, los nacidos en los países de la UE-14: Alemania; Austria; Bélgica; Dinamarca; Finlandia; Francia; Reino Unido; Grecia; Irlanda; Italia; Luxemburgo; Países Bajos; Portugal; y Suecia.

Síntesis Metodológica

El cuerpo de estudio del Catálogo de Barrios Vulnerables de 2011 sigue el criterio establecido en los Catálogos anteriores: centrándose en los municipios mayores de 50.000 habitantes y capitales de provincia. Los trabajos del Catálogo de 2011, siguen la misma metodología que los de 1991, 2001, y 2006, con la única particularidad de que sólo identifican las Áreas Estadísticas Vulnerables, sin realizar el análisis urbanístico detallado que permitía identificar a partir de ellas los Barrios Vulnerables. En el Catálogo de 2011 se han delimitado AE-INMG (Área Estadística con concentraciones significativas de población inmigrante) y AEV (Áreas Estadísticas Vulnerables según los 3 Indicadores Básicos de Vulnerabilidad Urbana: IBVU Estudios, IBVU Vivienda o IBVU Paro). Estas delimitaciones son independientes y pueden superponerse para su análisis en el Visor del Catálogo.

En el caso del Indicador de Inmigración (I-INMG), para el desarrollo del estudio de 2011 se ha partido del análisis de la evolución de los Barrios con concentraciones significativas de población inmigrante identificados previamente en el año 2006, viendo primero si seguían o no cumpliendo esta condición en el año 2011. Posteriormente, se han identificado las nuevas Áreas Estadísticas con concentraciones significativas de población inmigrante (AE-INMG) no coincidentes con Barrios identificados en el Catálogo de 2006, incluyendo también las ciudades que no contaban con Barrios de este tipo en el año 2006.

Una vez identificadas las secciones censales que en 2011 superan los umbrales de referencia del Indicador de Inmigración (I-INMG), se procede a agrupar estas secciones en Áreas Estadísticas con concentraciones significativas de población inmigrante (AE-INMG).

La metodología detallada completa puede consultarse en:

https://apps.fomento.gob.es/BarriosVulnerables/static/adjunto/Sintesis_metodologica_general_catálogo_bbv.pdf

Datos sociodemográficos (Censo 2011)	Sección censal 0704003002		AE-INMG 0704009	
	Valores absolutos	%	Valores absolutos	%
Población total	2.460		8.470	
Población nacida en el extranjero total	900	36,59	3.155	37,25
Población nacida en el extranjero (excepto UE-15)	855	34,76	2.995	35,36

	Sección	AE-INMG	Municipio	Comunidad Autónoma	España
INDICADOR DE INMIGRACIÓN (I-INMG)	34,76	35,36	18,18	15,49	9,99

INDICADORES BÁSICOS DE VULNERABILIDAD URBANA (IBVU) (4)

	Sección	AE-INMG	Municipio	Comunidad Autónoma	España
IBVU Estudios (5)	6,86	5,44	7,35	8,74	10,92
IBVU Vivienda (6)	9,09	7,91	10,84	7,84	6,99
IBVU Paro (7)	30,15	33,27	29,41	32,62	29,64

- (4) Además del Indicador de Inmigración (I-INMG) se ofrecen los valores de los 3 Indicadores Básicos de Vulnerabilidad Urbana (IBVU) para poder analizar la situación de cada sección censal y AE-INMG en relación con los valores de referencia de vulnerabilidad para estos 3 indicadores.
- (5) IBVU Estudios: Porcentaje de población analfabeta y sin estudios de 16 años o más, sobre el total de población de 16 años o más. Valor de referencia de vulnerabilidad (2011): 16,38%.
- (6) IBVU Vivienda: Porcentaje de viviendas familiares (principales, secundarias, vacías) en edificios en estado ruinoso, malo o deficiente, sobre el total de viviendas familiares (principales, secundarias, vacías). Valor de referencia de vulnerabilidad (2011): 17,50 %.
- (7) IBVU Paro: Porcentaje de la población de 16 años o más en situación de paro, respecto al total de población activa de 16 años o más. Valor de referencia de vulnerabilidad (2011): 42,33 %.

Definiciones

ÁREA ESTADÍSTICA CON CONCENTRACIONES SIGNIFICATIVAS DE POBLACIÓN INMIGRANTE (AE-INMG)

Agrupación de secciones censales colindantes y de cierta homogeneidad urbanística, de entre 3.500 y 15.000 habitantes en las que el valor de Indicador de Inmigración (I-INMG) del conjunto supera el valor establecido como referencia (20%).

INDICADOR DE INMIGRACIÓN (I-INMG)

Porcentaje de población nacida en países no pertenecientes a la UE-14, respecto a la población total. Se calcula restando al número total de nacidos en el extranjero, los nacidos en los países de la UE-14: Alemania; Austria; Bélgica; Dinamarca; Finlandia; Francia; Reino Unido; Grecia; Irlanda; Italia; Luxemburgo; Países Bajos; Portugal; y Suecia.

Síntesis Metodológica

El cuerpo de estudio del Catálogo de Barrios Vulnerables de 2011 sigue el criterio establecido en los Catálogos anteriores: centrándose en los municipios mayores de 50.000 habitantes y capitales de provincia. Los trabajos del Catálogo de 2011, siguen la misma metodología que los de 1991, 2001, y 2006, con la única particularidad de que sólo identifican las Áreas Estadísticas Vulnerables, sin realizar el análisis urbanístico detallado que permitía identificar a partir de ellas los Barrios Vulnerables. En el Catálogo de 2011 se han delimitado AE-INMG (Área Estadística con concentraciones significativas de población inmigrante) y AEV (Áreas Estadísticas Vulnerables según los 3 Indicadores Básicos de Vulnerabilidad Urbana: IBVU Estudios, IBVU Vivienda o IBVU Paro). Estas delimitaciones son independientes y pueden superponerse para su análisis en el Visor del Catálogo.

En el caso del Indicador de Inmigración (I-INMG), para el desarrollo del estudio de 2011 se ha partido del análisis de la evolución de los Barrios con concentraciones significativas de población inmigrante identificados previamente en el año 2006, viendo primero si seguían o no cumpliendo esta condición en el año 2011. Posteriormente, se han identificado las nuevas Áreas Estadísticas con concentraciones significativas de población inmigrante (AE-INMG) no coincidentes con Barrios identificados en el Catálogo de 2006, incluyendo también las ciudades que no contaban con Barrios de este tipo en el año 2006.

Una vez identificadas las secciones censales que en 2011 superan los umbrales de referencia del Indicador de Inmigración (I-INMG), se procede a agrupar estas secciones en Áreas Estadísticas con concentraciones significativas de población inmigrante (AE-INMG).

La metodología detallada completa puede consultarse en:

https://apps.fomento.gob.es/BarriosVulnerables/static/adjunto/Sintesis_metodologica_general_catálogo_bbv.pdf

Datos sociodemográficos (Censo 2011)	Sección censal 0704003003		AE-INMG 0704009	
	Valores absolutos	%	Valores absolutos	%
Población total	945		8.470	
Población nacida en el extranjero total	165	17,46	3.155	37,25
Población nacida en el extranjero (excepto UE-15)	155	16,40	2.995	35,36

	Sección	AE-INMG	Municipio	Comunidad Autónoma	España
INDICADOR DE INMIGRACIÓN (I-INMG)	16,40	35,36	18,18	15,49	9,99

INDICADORES BÁSICOS DE VULNERABILIDAD URBANA (IBVU) (4)

	Sección	AE-INMG	Municipio	Comunidad Autónoma	España
IBVU Estudios (5)	2,30	5,44	7,35	8,74	10,92
IBVU Vivienda (6)	12,00	7,91	10,84	7,84	6,99
IBVU Paro (7)	14,02	33,27	29,41	32,62	29,64

- (4) Además del Indicador de Inmigración (I-INMG) se ofrecen los valores de los 3 Indicadores Básicos de Vulnerabilidad Urbana (IBVU) para poder analizar la situación de cada sección censal y AE-INMG en relación con los valores de referencia de vulnerabilidad para estos 3 indicadores.
- (5) IBVU Estudios: Porcentaje de población analfabeta y sin estudios de 16 años o más, sobre el total de población de 16 años o más. Valor de referencia de vulnerabilidad (2011): 16,38%.
- (6) IBVU Vivienda: Porcentaje de viviendas familiares (principales, secundarias, vacías) en edificios en estado ruinoso, malo o deficiente, sobre el total de viviendas familiares (principales, secundarias, vacías). Valor de referencia de vulnerabilidad (2011): 17,50 %.
- (7) IBVU Paro: Porcentaje de la población de 16 años o más en situación de paro, respecto al total de población activa de 16 años o más. Valor de referencia de vulnerabilidad (2011): 42,33 %.

Definiciones

ÁREA ESTADÍSTICA CON CONCENTRACIONES SIGNIFICATIVAS DE POBLACIÓN INMIGRANTE (AE-INMG)

Agrupación de secciones censales colindantes y de cierta homogeneidad urbanística, de entre 3.500 y 15.000 habitantes en las que el valor de Indicador de Inmigración (I-INMG) del conjunto supera el valor establecido como referencia (20%).

INDICADOR DE INMIGRACIÓN (I-INMG)

Porcentaje de población nacida en países no pertenecientes a la UE-14, respecto a la población total. Se calcula restando al número total de nacidos en el extranjero, los nacidos en los países de la UE-14: Alemania; Austria; Bélgica; Dinamarca; Finlandia; Francia; Reino Unido; Grecia; Irlanda; Italia; Luxemburgo; Países Bajos; Portugal; y Suecia.

Síntesis Metodológica

El cuerpo de estudio del Catálogo de Barrios Vulnerables de 2011 sigue el criterio establecido en los Catálogos anteriores: centrándose en los municipios mayores de 50.000 habitantes y capitales de provincia. Los trabajos del Catálogo de 2011, siguen la misma metodología que los de 1991, 2001, y 2006, con la única particularidad de que sólo identifican las Áreas Estadísticas Vulnerables, sin realizar el análisis urbanístico detallado que permitía identificar a partir de ellas los Barrios Vulnerables. En el Catálogo de 2011 se han delimitado AE-INMG (Área Estadística con concentraciones significativas de población inmigrante) y AEV (Áreas Estadísticas Vulnerables según los 3 Indicadores Básicos de Vulnerabilidad Urbana: IBVU Estudios, IBVU Vivienda o IBVU Paro). Estas delimitaciones son independientes y pueden superponerse para su análisis en el Visor del Catálogo.

En el caso del Indicador de Inmigración (I-INMG), para el desarrollo del estudio de 2011 se ha partido del análisis de la evolución de los Barrios con concentraciones significativas de población inmigrante identificados previamente en el año 2006, viendo primero si seguían o no cumpliendo esta condición en el año 2011. Posteriormente, se han identificado las nuevas Áreas Estadísticas con concentraciones significativas de población inmigrante (AE-INMG) no coincidentes con Barrios identificados en el Catálogo de 2006, incluyendo también las ciudades que no contaban con Barrios de este tipo en el año 2006.

Una vez identificadas las secciones censales que en 2011 superan los umbrales de referencia del Indicador de Inmigración (I-INMG), se procede a agrupar estas secciones en Áreas Estadísticas con concentraciones significativas de población inmigrante (AE-INMG).

La metodología detallada completa puede consultarse en:

https://apps.fomento.gob.es/BarriosVulnerables/static/adjunto/Sintesis_metodologica_general_catálogo_bbvv.pdf

Datos sociodemográficos (Censo 2011)	Sección censal 0704003052		AE-INMG 0704009	
	Valores absolutos	%	Valores absolutos	%
Población total	2.445		8.470	
Población nacida en el extranjero total	1.450	59,30	3.155	37,25
Población nacida en el extranjero (excepto UE-15)	1.450	59,30	2.995	35,36

	Sección	AE-INMG	Municipio	Comunidad Autónoma	España
INDICADOR DE INMIGRACIÓN (I-INMG)	59,30	35,36	18,18	15,49	9,99

INDICADORES BÁSICOS DE VULNERABILIDAD URBANA (IBVU) (4)

	Sección	AE-INMG	Municipio	Comunidad Autónoma	España
IBVU Estudios (5)	3,13	5,44	7,35	8,74	10,92
IBVU Vivienda (6)	6,29	7,91	10,84	7,84	6,99
IBVU Paro (7)	43,85	33,27	29,41	32,62	29,64

- (4) Además del Indicador de Inmigración (I-INMG) se ofrecen los valores de los 3 Indicadores Básicos de Vulnerabilidad Urbana (IBVU) para poder analizar la situación de cada sección censal y AE-INMG en relación con los valores de referencia de vulnerabilidad para estos 3 indicadores.
- (5) IBVU Estudios: Porcentaje de población analfabeta y sin estudios de 16 años o más, sobre el total de población de 16 años o más. Valor de referencia de vulnerabilidad (2011): 16,38%.
- (6) IBVU Vivienda: Porcentaje de viviendas familiares (principales, secundarias, vacías) en edificios en estado ruinoso, malo o deficiente, sobre el total de viviendas familiares (principales, secundarias, vacías). Valor de referencia de vulnerabilidad (2011): 17,50 %.
- (7) IBVU Paro: Porcentaje de la población de 16 años o más en situación de paro, respecto al total de población activa de 16 años o más. Valor de referencia de vulnerabilidad (2011): 42,33 %.

Definiciones

ÁREA ESTADÍSTICA CON CONCENTRACIONES SIGNIFICATIVAS DE POBLACIÓN INMIGRANTE (AE-INMG)

Agrupación de secciones censales colindantes y de cierta homogeneidad urbanística, de entre 3.500 y 15.000 habitantes en las que el valor de Indicador de Inmigración (I-INMG) del conjunto supera el valor establecido como referencia (20%).

INDICADOR DE INMIGRACIÓN (I-INMG)

Porcentaje de población nacida en países no pertenecientes a la UE-14, respecto a la población total. Se calcula restando al número total de nacidos en el extranjero, los nacidos en los países de la UE-14: Alemania; Austria; Bélgica; Dinamarca; Finlandia; Francia; Reino Unido; Grecia; Irlanda; Italia; Luxemburgo; Países Bajos; Portugal; y Suecia.

Síntesis Metodológica

El cuerpo de estudio del Catálogo de Barrios Vulnerables de 2011 sigue el criterio establecido en los Catálogos anteriores: centrándose en los municipios mayores de 50.000 habitantes y capitales de provincia. Los trabajos del Catálogo de 2011, siguen la misma metodología que los de 1991, 2001, y 2006, con la única particularidad de que sólo identifican las Áreas Estadísticas Vulnerables, sin realizar el análisis urbanístico detallado que permitía identificar a partir de ellas los Barrios Vulnerables. En el Catálogo de 2011 se han delimitado AE-INMG (Área Estadística con concentraciones significativas de población inmigrante) y AEV (Áreas Estadísticas Vulnerables según los 3 Indicadores Básicos de Vulnerabilidad Urbana: IBVU Estudios, IBVU Vivienda o IBVU Paro). Estas delimitaciones son independientes y pueden superponerse para su análisis en el Visor del Catálogo.

En el caso del Indicador de Inmigración (I-INMG), para el desarrollo del estudio de 2011 se ha partido del análisis de la evolución de los Barrios con concentraciones significativas de población inmigrante identificados previamente en el año 2006, viendo primero si seguían o no cumpliendo esta condición en el año 2011. Posteriormente, se han identificado las nuevas Áreas Estadísticas con concentraciones significativas de población inmigrante (AE-INMG) no coincidentes con Barrios identificados en el Catálogo de 2006, incluyendo también las ciudades que no contaban con Barrios de este tipo en el año 2006.

Una vez identificadas las secciones censales que en 2011 superan los umbrales de referencia del Indicador de Inmigración (I-INMG), se procede a agrupar estas secciones en Áreas Estadísticas con concentraciones significativas de población inmigrante (AE-INMG).

La metodología detallada completa puede consultarse en:

https://apps.fomento.gob.es/BarriosVulnerables/static/adjunto/Sintesis_metodologica_general_catálogo_bbv.pdf

Datos sociodemográficos (Censo 2011)	Sección censal 0704004084		AE-INMG 0704009	
	Valores absolutos	%	Valores absolutos	%
Población total	575		8.470	
Población nacida en el extranjero total	105	18,26	3.155	37,25
Población nacida en el extranjero (excepto UE-15)	0	0,00	2.995	35,36

	Sección	AE-INMG	Municipio	Comunidad Autónoma	España
INDICADOR DE INMIGRACIÓN (I-INMG)	0,00	35,36	18,18	15,49	9,99

INDICADORES BÁSICOS DE VULNERABILIDAD URBANA (IBVU) (4)

	Sección	AE-INMG	Municipio	Comunidad Autónoma	España
IBVU Estudios (5)	5,77	5,44	7,35	8,74	10,92
IBVU Vivienda (6)	3,49	7,91	10,84	7,84	6,99
IBVU Paro (7)	31,25	33,27	29,41	32,62	29,64

- (4) Además del Indicador de Inmigración (I-INMG) se ofrecen los valores de los 3 Indicadores Básicos de Vulnerabilidad Urbana (IBVU) para poder analizar la situación de cada sección censal y AE-INMG en relación con los valores de referencia de vulnerabilidad para estos 3 indicadores.
- (5) IBVU Estudios: Porcentaje de población analfabeta y sin estudios de 16 años o más, sobre el total de población de 16 años o más. Valor de referencia de vulnerabilidad (2011): 16,38%.
- (6) IBVU Vivienda: Porcentaje de viviendas familiares (principales, secundarias, vacías) en edificios en estado ruinoso, malo o deficiente, sobre el total de viviendas familiares (principales, secundarias, vacías). Valor de referencia de vulnerabilidad (2011): 17,50 %.
- (7) IBVU Paro: Porcentaje de la población de 16 años o más en situación de paro, respecto al total de población activa de 16 años o más. Valor de referencia de vulnerabilidad (2011): 42,33 %.

Definiciones

ÁREA ESTADÍSTICA CON CONCENTRACIONES SIGNIFICATIVAS DE POBLACIÓN INMIGRANTE (AE-INMG)

Agrupación de secciones censales colindantes y de cierta homogeneidad urbanística, de entre 3.500 y 15.000 habitantes en las que el valor de Indicador de Inmigración (I-INMG) del conjunto supera el valor establecido como referencia (20%).

INDICADOR DE INMIGRACIÓN (I-INMG)

Porcentaje de población nacida en países no pertenecientes a la UE-14, respecto a la población total. Se calcula restando al número total de nacidos en el extranjero, los nacidos en los países de la UE-14: Alemania; Austria; Bélgica; Dinamarca; Finlandia; Francia; Reino Unido; Grecia; Irlanda; Italia; Luxemburgo; Países Bajos; Portugal; y Suecia.

Síntesis Metodológica

El cuerpo de estudio del Catálogo de Barrios Vulnerables de 2011 sigue el criterio establecido en los Catálogos anteriores: centrándose en los municipios mayores de 50.000 habitantes y capitales de provincia. Los trabajos del Catálogo de 2011, siguen la misma metodología que los de 1991, 2001, y 2006, con la única particularidad de que sólo identifican las Áreas Estadísticas Vulnerables, sin realizar el análisis urbanístico detallado que permitía identificar a partir de ellas los Barrios Vulnerables. En el Catálogo de 2011 se han delimitado AE-INMG (Área Estadística con concentraciones significativas de población inmigrante) y AEV (Áreas Estadísticas Vulnerables según los 3 Indicadores Básicos de Vulnerabilidad Urbana: IBVU Estudios, IBVU Vivienda o IBVU Paro). Estas delimitaciones son independientes y pueden superponerse para su análisis en el Visor del Catálogo.

En el caso del Indicador de Inmigración (I-INMG), para el desarrollo del estudio de 2011 se ha partido del análisis de la evolución de los Barrios con concentraciones significativas de población inmigrante identificados previamente en el año 2006, viendo primero si seguían o no cumpliendo esta condición en el año 2011. Posteriormente, se han identificado las nuevas Áreas Estadísticas con concentraciones significativas de población inmigrante (AE-INMG) no coincidentes con Barrios identificados en el Catálogo de 2006, incluyendo también las ciudades que no contaban con Barrios de este tipo en el año 2006.

Una vez identificadas las secciones censales que en 2011 superan los umbrales de referencia del Indicador de Inmigración (I-INMG), se procede a agrupar estas secciones en Áreas Estadísticas con concentraciones significativas de población inmigrante (AE-INMG).

La metodología detallada completa puede consultarse en:

https://apps.fomento.gob.es/BarriosVulnerables/static/adjunto/Sintesis_metodologica_general_catálogo_bbv.pdf

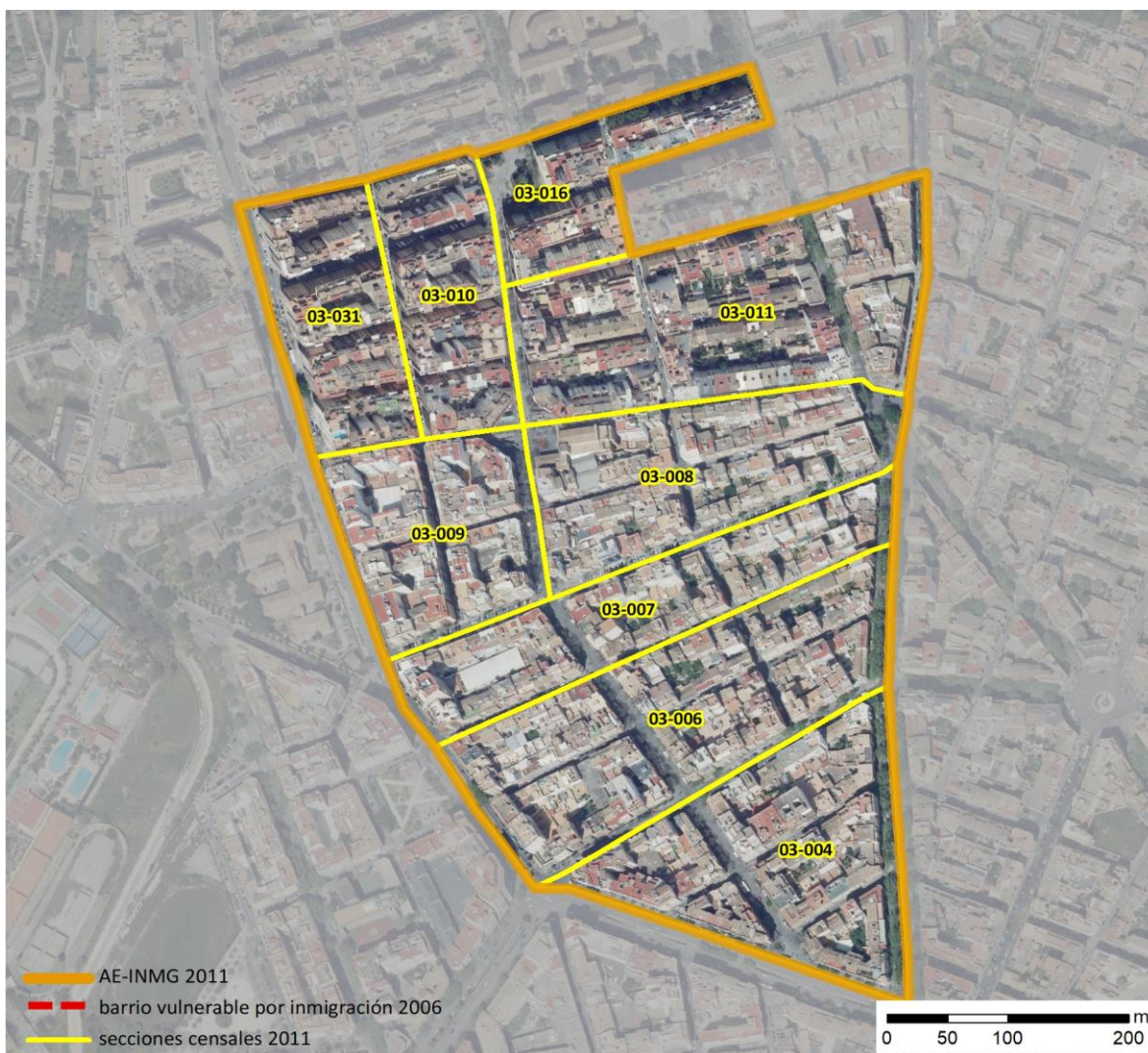

Localización en detalle del AE-INMG

Datos básicos del AE-INMG ⁽¹⁾

Población total	14.985
Población nacida en el extranjero total	5.315
Población nacida en el extranjero (excepto UE-15)	5.175
Densidad población (hab/Km ²)	51.710,89
Superficie (ha)	28,98
Nº de secciones censales	9

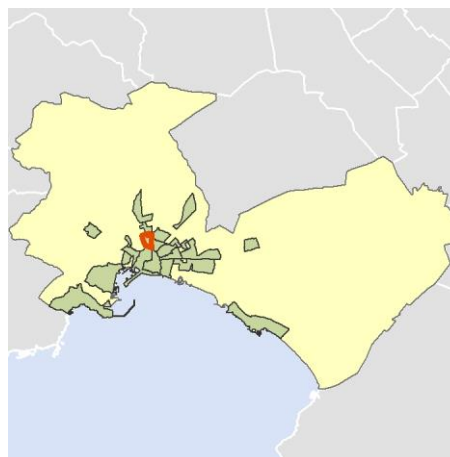

Localización del AE-INMG dentro del término municipal

	Valor del AE-INMG	Valor de referencia ⁽²⁾
INDICADOR DE INMIGRACIÓN (I-INMG) ⁽³⁾	34,53 %	20,00%

(1) Área Estadística con concentraciones significativas de población inmigrante (AE-INMG)
 (2) Valor que se ha tomado como referencia para este estudio
 (3) Indicador de Inmigración: (I-INMG): Porcentaje de población nacida en países no pertenecientes a la UE-14, respecto a la población total. Se calcula restando al número total de nacidos en el extranjero, los nacidos en los países de la UE-14: Alemania; Austria; Bélgica; Dinamarca; Finlandia; Francia; Reino Unido; Grecia; Irlanda; Italia; Luxemburgo; Países Bajos; Portugal; y Suecia.

Datos sociodemográficos (Censo 2011)	Sección censal 0704003004		AE-INMG 0704010	
	Valores absolutos	%	Valores absolutos	%
Población total	1.795		14.985	
Población nacida en el extranjero total	620	34,54	5.315	35,47
Población nacida en el extranjero (excepto UE-15)	610	33,98	5.175	34,53

	Sección	AE-INMG	Municipio	Comunidad Autónoma	España
INDICADOR DE INMIGRACIÓN (I-INMG)	33,98	34,53	18,18	15,49	9,99

INDICADORES BÁSICOS DE VULNERABILIDAD URBANA (IBVU) (4)

	Sección	AE-INMG	Municipio	Comunidad Autónoma	España
IBVU Estudios (5)	1,84	7,69	7,35	8,74	10,92
IBVU Vivienda (6)	11,27	3,03	10,84	7,84	6,99
IBVU Paro (7)	17,33	31,09	29,41	32,62	29,64

- (4) Además del Indicador de Inmigración (I-INMG) se ofrecen los valores de los 3 Indicadores Básicos de Vulnerabilidad Urbana (IBVU) para poder analizar la situación de cada sección censal y AE-INMG en relación con los valores de referencia de vulnerabilidad para estos 3 indicadores.
- (5) IBVU Estudios: Porcentaje de población analfabeta y sin estudios de 16 años o más, sobre el total de población de 16 años o más. Valor de referencia de vulnerabilidad (2011): 16,38%.
- (6) IBVU Vivienda: Porcentaje de viviendas familiares (principales, secundarias, vacías) en edificios en estado ruinoso, malo o deficiente, sobre el total de viviendas familiares (principales, secundarias, vacías). Valor de referencia de vulnerabilidad (2011): 17,50 %.
- (7) IBVU Paro: Porcentaje de la población de 16 años o más en situación de paro, respecto al total de población activa de 16 años o más. Valor de referencia de vulnerabilidad (2011): 42,33 %.

Definiciones

ÁREA ESTADÍSTICA CON CONCENTRACIONES SIGNIFICATIVAS DE POBLACIÓN INMIGRANTE (AE-INMG)

Agrupación de secciones censales colindantes y de cierta homogeneidad urbanística, de entre 3.500 y 15.000 habitantes en las que el valor de Indicador de Inmigración (I-INMG) del conjunto supera el valor establecido como referencia (20%).

INDICADOR DE INMIGRACIÓN (I-INMG)

Porcentaje de población nacida en países no pertenecientes a la UE-14, respecto a la población total. Se calcula restando al número total de nacidos en el extranjero, los nacidos en los países de la UE-14: Alemania; Austria; Bélgica; Dinamarca; Finlandia; Francia; Reino Unido; Grecia; Irlanda; Italia; Luxemburgo; Países Bajos; Portugal; y Suecia.

Síntesis Metodológica

El cuerpo de estudio del Catálogo de Barrios Vulnerables de 2011 sigue el criterio establecido en los Catálogos anteriores: centrándose en los municipios mayores de 50.000 habitantes y capitales de provincia. Los trabajos del Catálogo de 2011, siguen la misma metodología que los de 1991, 2001, y 2006, con la única particularidad de que sólo identifican las Áreas Estadísticas Vulnerables, sin realizar el análisis urbanístico detallado que permitía identificar a partir de ellas los Barrios Vulnerables. En el Catálogo de 2011 se han delimitado AE-INMG (Área Estadística con concentraciones significativas de población inmigrante) y AEV (Áreas Estadísticas Vulnerables según los 3 Indicadores Básicos de Vulnerabilidad Urbana: IBVU Estudios, IBVU Vivienda o IBVU Paro). Estas delimitaciones son independientes y pueden superponerse para su análisis en el Visor del Catálogo.

En el caso del Indicador de Inmigración (I-INMG), para el desarrollo del estudio de 2011 se ha partido del análisis de la evolución de los Barrios con concentraciones significativas de población inmigrante identificados previamente en el año 2006, viendo primero si seguían o no cumpliendo esta condición en el año 2011. Posteriormente, se han identificado las nuevas Áreas Estadísticas con concentraciones significativas de población inmigrante (AE-INMG) no coincidentes con Barrios identificados en el Catálogo de 2006, incluyendo también las ciudades que no contaban con Barrios de este tipo en el año 2006.

Una vez identificadas las secciones censales que en 2011 superan los umbrales de referencia del Indicador de Inmigración (I-INMG), se procede a agrupar estas secciones en Áreas Estadísticas con concentraciones significativas de población inmigrante (AE-INMG).

La metodología detallada completa puede consultarse en:

https://apps.fomento.gob.es/BarriosVulnerables/static/adjunto/Sintesis_metodologica_general_catálogo_bbvv.pdf

Datos sociodemográficos (Censo 2011)	Sección censal 0704003006		AE-INMG 0704010	
	Valores absolutos	%	Valores absolutos	%
Población total	1.210		14.985	
Población nacida en el extranjero total	315	26,03	5.315	35,47
Población nacida en el extranjero (excepto UE-15)	290	23,97	5.175	34,53

	Sección	AE-INMG	Municipio	Comunidad Autónoma	España
INDICADOR DE INMIGRACIÓN (I-INMG)	23,97	34,53	18,18	15,49	9,99

INDICADORES BÁSICOS DE VULNERABILIDAD URBANA (IBVU) (4)

	Sección	AE-INMG	Municipio	Comunidad Autónoma	España
IBVU Estudios (5)	6,76	7,69	7,35	8,74	10,92
IBVU Vivienda (6)	9,42	3,03	10,84	7,84	6,99
IBVU Paro (7)	24,19	31,09	29,41	32,62	29,64

- (4) Además del Indicador de Inmigración (I-INMG) se ofrecen los valores de los 3 Indicadores Básicos de Vulnerabilidad Urbana (IBVU) para poder analizar la situación de cada sección censal y AE-INMG en relación con los valores de referencia de vulnerabilidad para estos 3 indicadores.
- (5) IBVU Estudios: Porcentaje de población analfabeta y sin estudios de 16 años o más, sobre el total de población de 16 años o más. Valor de referencia de vulnerabilidad (2011): 16,38%.
- (6) IBVU Vivienda: Porcentaje de viviendas familiares (principales, secundarias, vacías) en edificios en estado ruinoso, malo o deficiente, sobre el total de viviendas familiares (principales, secundarias, vacías). Valor de referencia de vulnerabilidad (2011): 17,50 %.
- (7) IBVU Paro: Porcentaje de la población de 16 años o más en situación de paro, respecto al total de población activa de 16 años o más. Valor de referencia de vulnerabilidad (2011): 42,33 %.

Definiciones

ÁREA ESTADÍSTICA CON CONCENTRACIONES SIGNIFICATIVAS DE POBLACIÓN INMIGRANTE (AE-INMG)

Agrupación de secciones censales colindantes y de cierta homogeneidad urbanística, de entre 3.500 y 15.000 habitantes en las que el valor de Indicador de Inmigración (I-INMG) del conjunto supera el valor establecido como referencia (20%).

INDICADOR DE INMIGRACIÓN (I-INMG)

Porcentaje de población nacida en países no pertenecientes a la UE-14, respecto a la población total. Se calcula restando al número total de nacidos en el extranjero, los nacidos en los países de la UE-14: Alemania; Austria; Bélgica; Dinamarca; Finlandia; Francia; Reino Unido; Grecia; Irlanda; Italia; Luxemburgo; Países Bajos; Portugal; y Suecia.

Síntesis Metodológica

El cuerpo de estudio del Catálogo de Barrios Vulnerables de 2011 sigue el criterio establecido en los Catálogos anteriores: centrándose en los municipios mayores de 50.000 habitantes y capitales de provincia. Los trabajos del Catálogo de 2011, siguen la misma metodología que los de 1991, 2001, y 2006, con la única particularidad de que sólo identifican las Áreas Estadísticas Vulnerables, sin realizar el análisis urbanístico detallado que permitía identificar a partir de ellas los Barrios Vulnerables. En el Catálogo de 2011 se han delimitado AE-INMG (Área Estadística con concentraciones significativas de población inmigrante) y AEV (Áreas Estadísticas Vulnerables según los 3 Indicadores Básicos de Vulnerabilidad Urbana: IBVU Estudios, IBVU Vivienda o IBVU Paro). Estas delimitaciones son independientes y pueden superponerse para su análisis en el Visor del Catálogo.

En el caso del Indicador de Inmigración (I-INMG), para el desarrollo del estudio de 2011 se ha partido del análisis de la evolución de los Barrios con concentraciones significativas de población inmigrante identificados previamente en el año 2006, viendo primero si seguían o no cumpliendo esta condición en el año 2011. Posteriormente, se han identificado las nuevas Áreas Estadísticas con concentraciones significativas de población inmigrante (AE-INMG) no coincidentes con Barrios identificados en el Catálogo de 2006, incluyendo también las ciudades que no contaban con Barrios de este tipo en el año 2006.

Una vez identificadas las secciones censales que en 2011 superan los umbrales de referencia del Indicador de Inmigración (I-INMG), se procede a agrupar estas secciones en Áreas Estadísticas con concentraciones significativas de población inmigrante (AE-INMG).

La metodología detallada completa puede consultarse en:

https://apps.fomento.gob.es/BarriosVulnerables/static/adjunto/Sintesis_metodologica_general_catálogo_bbvv.pdf

Datos sociodemográficos (Censo 2011)	Sección censal 0704003007		AE-INMG 0704010	
	Valores absolutos	%	Valores absolutos	%
Población total	1.695		14.985	
Población nacida en el extranjero total	780	46,02	5.315	35,47
Población nacida en el extranjero (excepto UE-15)	750	44,25	5.175	34,53

	Sección	AE-INMG	Municipio	Comunidad Autónoma	España
INDICADOR DE INMIGRACIÓN (I-INMG)	44,25	34,53	18,18	15,49	9,99

INDICADORES BÁSICOS DE VULNERABILIDAD URBANA (IBVU) (4)

	Sección	AE-INMG	Municipio	Comunidad Autónoma	España
IBVU Estudios (5)	4,82	7,69	7,35	8,74	10,92
IBVU Vivienda (6)	7,80	3,03	10,84	7,84	6,99
IBVU Paro (7)	37,78	31,09	29,41	32,62	29,64

- (4) Además del Indicador de Inmigración (I-INMG) se ofrecen los valores de los 3 Indicadores Básicos de Vulnerabilidad Urbana (IBVU) para poder analizar la situación de cada sección censal y AE-INMG en relación con los valores de referencia de vulnerabilidad para estos 3 indicadores.
- (5) IBVU Estudios: Porcentaje de población analfabeta y sin estudios de 16 años o más, sobre el total de población de 16 años o más. Valor de referencia de vulnerabilidad (2011): 16,38%.
- (6) IBVU Vivienda: Porcentaje de viviendas familiares (principales, secundarias, vacías) en edificios en estado ruinoso, malo o deficiente, sobre el total de viviendas familiares (principales, secundarias, vacías). Valor de referencia de vulnerabilidad (2011): 17,50 %.
- (7) IBVU Paro: Porcentaje de la población de 16 años o más en situación de paro, respecto al total de población activa de 16 años o más. Valor de referencia de vulnerabilidad (2011): 42,33 %.

Definiciones

ÁREA ESTADÍSTICA CON CONCENTRACIONES SIGNIFICATIVAS DE POBLACIÓN INMIGRANTE (AE-INMG)

Agrupación de secciones censales colindantes y de cierta homogeneidad urbanística, de entre 3.500 y 15.000 habitantes en las que el valor de Indicador de Inmigración (I-INMG) del conjunto supera el valor establecido como referencia (20%).

INDICADOR DE INMIGRACIÓN (I-INMG)

Porcentaje de población nacida en países no pertenecientes a la UE-14, respecto a la población total. Se calcula restando al número total de nacidos en el extranjero, los nacidos en los países de la UE-14: Alemania; Austria; Bélgica; Dinamarca; Finlandia; Francia; Reino Unido; Grecia; Irlanda; Italia; Luxemburgo; Países Bajos; Portugal; y Suecia.

Síntesis Metodológica

El cuerpo de estudio del Catálogo de Barrios Vulnerables de 2011 sigue el criterio establecido en los Catálogos anteriores: centrándose en los municipios mayores de 50.000 habitantes y capitales de provincia. Los trabajos del Catálogo de 2011, siguen la misma metodología que los de 1991, 2001, y 2006, con la única particularidad de que sólo identifican las Áreas Estadísticas Vulnerables, sin realizar el análisis urbanístico detallado que permitía identificar a partir de ellas los Barrios Vulnerables. En el Catálogo de 2011 se han delimitado AE-INMG (Área Estadística con concentraciones significativas de población inmigrante) y AEV (Áreas Estadísticas Vulnerables según los 3 Indicadores Básicos de Vulnerabilidad Urbana: IBVU Estudios, IBVU Vivienda o IBVU Paro). Estas delimitaciones son independientes y pueden superponerse para su análisis en el Visor del Catálogo.

En el caso del Indicador de Inmigración (I-INMG), para el desarrollo del estudio de 2011 se ha partido del análisis de la evolución de los Barrios con concentraciones significativas de población inmigrante identificados previamente en el año 2006, viendo primero si seguían o no cumpliendo esta condición en el año 2011. Posteriormente, se han identificado las nuevas Áreas Estadísticas con concentraciones significativas de población inmigrante (AE-INMG) no coincidentes con Barrios identificados en el Catálogo de 2006, incluyendo también las ciudades que no contaban con Barrios de este tipo en el año 2006.

Una vez identificadas las secciones censales que en 2011 superan los umbrales de referencia del Indicador de Inmigración (I-INMG), se procede a agrupar estas secciones en Áreas Estadísticas con concentraciones significativas de población inmigrante (AE-INMG).

La metodología detallada completa puede consultarse en:

https://apps.fomento.gob.es/BarriosVulnerables/static/adjunto/Sintesis_metodologica_general_catálogo_bbv.pdf

Datos sociodemográficos (Censo 2011)	Sección censal 0704003008		AE-INMG 0704010	
	Valores absolutos	%	Valores absolutos	%
Población total	1.140		14.985	
Población nacida en el extranjero total	430	37,72	5.315	35,47
Población nacida en el extranjero (excepto UE-15)	410	35,96	5.175	34,53

	Sección	AE-INMG	Municipio	Comunidad Autónoma	España
INDICADOR DE INMIGRACIÓN (I-INMG)	35,96	34,53	18,18	15,49	9,99

INDICADORES BÁSICOS DE VULNERABILIDAD URBANA (IBVU) (4)

	Sección	AE-INMG	Municipio	Comunidad Autónoma	España
IBVU Estudios (5)	8,04	7,69	7,35	8,74	10,92
IBVU Vivienda (6)	0,00	3,03	10,84	7,84	6,99
IBVU Paro (7)	33,33	31,09	29,41	32,62	29,64

- (4) Además del Indicador de Inmigración (I-INMG) se ofrecen los valores de los 3 Indicadores Básicos de Vulnerabilidad Urbana (IBVU) para poder analizar la situación de cada sección censal y AE-INMG en relación con los valores de referencia de vulnerabilidad para estos 3 indicadores.
- (5) IBVU Estudios: Porcentaje de población analfabeta y sin estudios de 16 años o más, sobre el total de población de 16 años o más. Valor de referencia de vulnerabilidad (2011): 16,38%.
- (6) IBVU Vivienda: Porcentaje de viviendas familiares (principales, secundarias, vacías) en edificios en estado ruinoso, malo o deficiente, sobre el total de viviendas familiares (principales, secundarias, vacías). Valor de referencia de vulnerabilidad (2011): 17,50 %.
- (7) IBVU Paro: Porcentaje de la población de 16 años o más en situación de paro, respecto al total de población activa de 16 años o más. Valor de referencia de vulnerabilidad (2011): 42,33 %.

Definiciones

ÁREA ESTADÍSTICA CON CONCENTRACIONES SIGNIFICATIVAS DE POBLACIÓN INMIGRANTE (AE-INMG)

Agrupación de secciones censales colindantes y de cierta homogeneidad urbanística, de entre 3.500 y 15.000 habitantes en las que el valor de Indicador de Inmigración (I-INMG) del conjunto supera el valor establecido como referencia (20%).

INDICADOR DE INMIGRACIÓN (I-INMG)

Porcentaje de población nacida en países no pertenecientes a la UE-14, respecto a la población total. Se calcula restando al número total de nacidos en el extranjero, los nacidos en los países de la UE-14: Alemania; Austria; Bélgica; Dinamarca; Finlandia; Francia; Reino Unido; Grecia; Irlanda; Italia; Luxemburgo; Países Bajos; Portugal; y Suecia.

Síntesis Metodológica

El cuerpo de estudio del Catálogo de Barrios Vulnerables de 2011 sigue el criterio establecido en los Catálogos anteriores: centrándose en los municipios mayores de 50.000 habitantes y capitales de provincia. Los trabajos del Catálogo de 2011, siguen la misma metodología que los de 1991, 2001, y 2006, con la única particularidad de que sólo identifican las Áreas Estadísticas Vulnerables, sin realizar el análisis urbanístico detallado que permitía identificar a partir de ellas los Barrios Vulnerables. En el Catálogo de 2011 se han delimitado AE-INMG (Área Estadística con concentraciones significativas de población inmigrante) y AEV (Áreas Estadísticas Vulnerables según los 3 Indicadores Básicos de Vulnerabilidad Urbana: IBVU Estudios, IBVU Vivienda o IBVU Paro). Estas delimitaciones son independientes y pueden superponerse para su análisis en el Visor del Catálogo.

En el caso del Indicador de Inmigración (I-INMG), para el desarrollo del estudio de 2011 se ha partido del análisis de la evolución de los Barrios con concentraciones significativas de población inmigrante identificados previamente en el año 2006, viendo primero si seguían o no cumpliendo esta condición en el año 2011. Posteriormente, se han identificado las nuevas Áreas Estadísticas con concentraciones significativas de población inmigrante (AE-INMG) no coincidentes con Barrios identificados en el Catálogo de 2006, incluyendo también las ciudades que no contaban con Barrios de este tipo en el año 2006.

Una vez identificadas las secciones censales que en 2011 superan los umbrales de referencia del Indicador de Inmigración (I-INMG), se procede a agrupar estas secciones en Áreas Estadísticas con concentraciones significativas de población inmigrante (AE-INMG).

La metodología detallada completa puede consultarse en:

https://apps.fomento.gob.es/BarriosVulnerables/static/adjunto/Sintesis_metodologica_general_catálogo_bbv.pdf

Datos sociodemográficos (Censo 2011)	Sección censal 0704003009		AE-INMG 0704010	
	Valores absolutos	%	Valores absolutos	%
Población total	1.320		14.985	
Población nacida en el extranjero total	430	32,58	5.315	35,47
Población nacida en el extranjero (excepto UE-15)	430	32,58	5.175	34,53

	Sección	AE-INMG	Municipio	Comunidad Autónoma	España
INDICADOR DE INMIGRACIÓN (I-INMG)	32,58	34,53	18,18	15,49	9,99

INDICADORES BÁSICOS DE VULNERABILIDAD URBANA (IBVU) (4)

	Sección	AE-INMG	Municipio	Comunidad Autónoma	España
IBVU Estudios (5)	6,73	7,69	7,35	8,74	10,92
IBVU Vivienda (6)	0,00	3,03	10,84	7,84	6,99
IBVU Paro (7)	24,11	31,09	29,41	32,62	29,64

- (4) Además del Indicador de Inmigración (I-INMG) se ofrecen los valores de los 3 Indicadores Básicos de Vulnerabilidad Urbana (IBVU) para poder analizar la situación de cada sección censal y AE-INMG en relación con los valores de referencia de vulnerabilidad para estos 3 indicadores.
- (5) IBVU Estudios: Porcentaje de población analfabeta y sin estudios de 16 años o más, sobre el total de población de 16 años o más. Valor de referencia de vulnerabilidad (2011): 16,38%.
- (6) IBVU Vivienda: Porcentaje de viviendas familiares (principales, secundarias, vacías) en edificios en estado ruinoso, malo o deficiente, sobre el total de viviendas familiares (principales, secundarias, vacías). Valor de referencia de vulnerabilidad (2011): 17,50 %.
- (7) IBVU Paro: Porcentaje de la población de 16 años o más en situación de paro, respecto al total de población activa de 16 años o más. Valor de referencia de vulnerabilidad (2011): 42,33 %.

Definiciones

ÁREA ESTADÍSTICA CON CONCENTRACIONES SIGNIFICATIVAS DE POBLACIÓN INMIGRANTE (AE-INMG)

Agrupación de secciones censales colindantes y de cierta homogeneidad urbanística, de entre 3.500 y 15.000 habitantes en las que el valor de Indicador de Inmigración (I-INMG) del conjunto supera el valor establecido como referencia (20%).

INDICADOR DE INMIGRACIÓN (I-INMG)

Porcentaje de población nacida en países no pertenecientes a la UE-14, respecto a la población total. Se calcula restando al número total de nacidos en el extranjero, los nacidos en los países de la UE-14: Alemania; Austria; Bélgica; Dinamarca; Finlandia; Francia; Reino Unido; Grecia; Irlanda; Italia; Luxemburgo; Países Bajos; Portugal; y Suecia.

Síntesis Metodológica

El cuerpo de estudio del Catálogo de Barrios Vulnerables de 2011 sigue el criterio establecido en los Catálogos anteriores: centrándose en los municipios mayores de 50.000 habitantes y capitales de provincia. Los trabajos del Catálogo de 2011, siguen la misma metodología que los de 1991, 2001, y 2006, con la única particularidad de que sólo identifican las Áreas Estadísticas Vulnerables, sin realizar el análisis urbanístico detallado que permitía identificar a partir de ellas los Barrios Vulnerables. En el Catálogo de 2011 se han delimitado AE-INMG (Área Estadística con concentraciones significativas de población inmigrante) y AEV (Áreas Estadísticas Vulnerables según los 3 Indicadores Básicos de Vulnerabilidad Urbana: IBVU Estudios, IBVU Vivienda o IBVU Paro). Estas delimitaciones son independientes y pueden superponerse para su análisis en el Visor del Catálogo.

En el caso del Indicador de Inmigración (I-INMG), para el desarrollo del estudio de 2011 se ha partido del análisis de la evolución de los Barrios con concentraciones significativas de población inmigrante identificados previamente en el año 2006, viendo primero si seguían o no cumpliendo esta condición en el año 2011. Posteriormente, se han identificado las nuevas Áreas Estadísticas con concentraciones significativas de población inmigrante (AE-INMG) no coincidentes con Barrios identificados en el Catálogo de 2006, incluyendo también las ciudades que no contaban con Barrios de este tipo en el año 2006.

Una vez identificadas las secciones censales que en 2011 superan los umbrales de referencia del Indicador de Inmigración (I-INMG), se procede a agrupar estas secciones en Áreas Estadísticas con concentraciones significativas de población inmigrante (AE-INMG).

La metodología detallada completa puede consultarse en:

https://apps.fomento.gob.es/BarriosVulnerables/static/adjunto/Sintesis_metodologica_general_catálogo_bbv.pdf

Datos sociodemográficos (Censo 2011)	Sección censal 0704003010		AE-INMG 0704010	
	Valores absolutos	%	Valores absolutos	%
Población total	1.575		14.985	
Población nacida en el extranjero total	455	28,89	5.315	35,47
Población nacida en el extranjero (excepto UE-15)	435	27,62	5.175	34,53

	Sección	AE-INMG	Municipio	Comunidad Autónoma	España
INDICADOR DE INMIGRACIÓN (I-INMG)	27,62	34,53	18,18	15,49	9,99

INDICADORES BÁSICOS DE VULNERABILIDAD URBANA (IBVU) (4)

	Sección	AE-INMG	Municipio	Comunidad Autónoma	España
IBVU Estudios (5)	2,33	7,69	7,35	8,74	10,92
IBVU Vivienda (6)	0,00	3,03	10,84	7,84	6,99
IBVU Paro (7)	39,44	31,09	29,41	32,62	29,64

- (4) Además del Indicador de Inmigración (I-INMG) se ofrecen los valores de los 3 Indicadores Básicos de Vulnerabilidad Urbana (IBVU) para poder analizar la situación de cada sección censal y AE-INMG en relación con los valores de referencia de vulnerabilidad para estos 3 indicadores.
- (5) IBVU Estudios: Porcentaje de población analfabeta y sin estudios de 16 años o más, sobre el total de población de 16 años o más. Valor de referencia de vulnerabilidad (2011): 16,38%.
- (6) IBVU Vivienda: Porcentaje de viviendas familiares (principales, secundarias, vacías) en edificios en estado ruinoso, malo o deficiente, sobre el total de viviendas familiares (principales, secundarias, vacías). Valor de referencia de vulnerabilidad (2011): 17,50 %.
- (7) IBVU Paro: Porcentaje de la población de 16 años o más en situación de paro, respecto al total de población activa de 16 años o más. Valor de referencia de vulnerabilidad (2011): 42,33 %.

Definiciones

ÁREA ESTADÍSTICA CON CONCENTRACIONES SIGNIFICATIVAS DE POBLACIÓN INMIGRANTE (AE-INMG)

Agrupación de secciones censales colindantes y de cierta homogeneidad urbanística, de entre 3.500 y 15.000 habitantes en las que el valor de Indicador de Inmigración (I-INMG) del conjunto supera el valor establecido como referencia (20%).

INDICADOR DE INMIGRACIÓN (I-INMG)

Porcentaje de población nacida en países no pertenecientes a la UE-14, respecto a la población total. Se calcula restando al número total de nacidos en el extranjero, los nacidos en los países de la UE-14: Alemania; Austria; Bélgica; Dinamarca; Finlandia; Francia; Reino Unido; Grecia; Irlanda; Italia; Luxemburgo; Países Bajos; Portugal; y Suecia.

Síntesis Metodológica

El cuerpo de estudio del Catálogo de Barrios Vulnerables de 2011 sigue el criterio establecido en los Catálogos anteriores: centrándose en los municipios mayores de 50.000 habitantes y capitales de provincia. Los trabajos del Catálogo de 2011, siguen la misma metodología que los de 1991, 2001, y 2006, con la única particularidad de que sólo identifican las Áreas Estadísticas Vulnerables, sin realizar el análisis urbanístico detallado que permitía identificar a partir de ellas los Barrios Vulnerables. En el Catálogo de 2011 se han delimitado AE-INMG (Área Estadística con concentraciones significativas de población inmigrante) y AEV (Áreas Estadísticas Vulnerables según los 3 Indicadores Básicos de Vulnerabilidad Urbana: IBVU Estudios, IBVU Vivienda o IBVU Paro). Estas delimitaciones son independientes y pueden superponerse para su análisis en el Visor del Catálogo.

En el caso del Indicador de Inmigración (I-INMG), para el desarrollo del estudio de 2011 se ha partido del análisis de la evolución de los Barrios con concentraciones significativas de población inmigrante identificados previamente en el año 2006, viendo primero si seguían o no cumpliendo esta condición en el año 2011. Posteriormente, se han identificado las nuevas Áreas Estadísticas con concentraciones significativas de población inmigrante (AE-INMG) no coincidentes con Barrios identificados en el Catálogo de 2006, incluyendo también las ciudades que no contaban con Barrios de este tipo en el año 2006.

Una vez identificadas las secciones censales que en 2011 superan los umbrales de referencia del Indicador de Inmigración (I-INMG), se procede a agrupar estas secciones en Áreas Estadísticas con concentraciones significativas de población inmigrante (AE-INMG).

La metodología detallada completa puede consultarse en:

https://apps.fomento.gob.es/BarriosVulnerables/static/adjunto/Sintesis_metodologica_general_catálogo_bbv.pdf

Datos sociodemográficos (Censo 2011)	Sección censal 0704003011		AE-INMG 0704010	
	Valores absolutos	%	Valores absolutos	%
Población total	2.185		14.985	
Población nacida en el extranjero total	885	40,50	5.315	35,47
Población nacida en el extranjero (excepto UE-15)	865	39,59	5.175	34,53

	Sección	AE-INMG	Municipio	Comunidad Autónoma	España
INDICADOR DE INMIGRACIÓN (I-INMG)	39,59	34,53	18,18	15,49	9,99

INDICADORES BÁSICOS DE VULNERABILIDAD URBANA (IBVU) (4)

	Sección	AE-INMG	Municipio	Comunidad Autónoma	España
IBVU Estudios (5)	6,74	7,69	7,35	8,74	10,92
IBVU Vivienda (6)	0,00	3,03	10,84	7,84	6,99
IBVU Paro (7)	37,61	31,09	29,41	32,62	29,64

- (4) Además del Indicador de Inmigración (I-INMG) se ofrecen los valores de los 3 Indicadores Básicos de Vulnerabilidad Urbana (IBVU) para poder analizar la situación de cada sección censal y AE-INMG en relación con los valores de referencia de vulnerabilidad para estos 3 indicadores.
- (5) IBVU Estudios: Porcentaje de población analfabeta y sin estudios de 16 años o más, sobre el total de población de 16 años o más. Valor de referencia de vulnerabilidad (2011): 16,38%.
- (6) IBVU Vivienda: Porcentaje de viviendas familiares (principales, secundarias, vacías) en edificios en estado ruinoso, malo o deficiente, sobre el total de viviendas familiares (principales, secundarias, vacías). Valor de referencia de vulnerabilidad (2011): 17,50 %.
- (7) IBVU Paro: Porcentaje de la población de 16 años o más en situación de paro, respecto al total de población activa de 16 años o más. Valor de referencia de vulnerabilidad (2011): 42,33 %.

Definiciones

ÁREA ESTADÍSTICA CON CONCENTRACIONES SIGNIFICATIVAS DE POBLACIÓN INMIGRANTE (AE-INMG)

Agrupación de secciones censales colindantes y de cierta homogeneidad urbanística, de entre 3.500 y 15.000 habitantes en las que el valor de Indicador de Inmigración (I-INMG) del conjunto supera el valor establecido como referencia (20%).

INDICADOR DE INMIGRACIÓN (I-INMG)

Porcentaje de población nacida en países no pertenecientes a la UE-14, respecto a la población total. Se calcula restando al número total de nacidos en el extranjero, los nacidos en los países de la UE-14: Alemania; Austria; Bélgica; Dinamarca; Finlandia; Francia; Reino Unido; Grecia; Irlanda; Italia; Luxemburgo; Países Bajos; Portugal; y Suecia.

Síntesis Metodológica

El cuerpo de estudio del Catálogo de Barrios Vulnerables de 2011 sigue el criterio establecido en los Catálogos anteriores: centrándose en los municipios mayores de 50.000 habitantes y capitales de provincia. Los trabajos del Catálogo de 2011, siguen la misma metodología que los de 1991, 2001, y 2006, con la única particularidad de que sólo identifican las Áreas Estadísticas Vulnerables, sin realizar el análisis urbanístico detallado que permitía identificar a partir de ellas los Barrios Vulnerables. En el Catálogo de 2011 se han delimitado AE-INMG (Área Estadística con concentraciones significativas de población inmigrante) y AEV (Áreas Estadísticas Vulnerables según los 3 Indicadores Básicos de Vulnerabilidad Urbana: IBVU Estudios, IBVU Vivienda o IBVU Paro). Estas delimitaciones son independientes y pueden superponerse para su análisis en el Visor del Catálogo.

En el caso del Indicador de Inmigración (I-INMG), para el desarrollo del estudio de 2011 se ha partido del análisis de la evolución de los Barrios con concentraciones significativas de población inmigrante identificados previamente en el año 2006, viendo primero si seguían o no cumpliendo esta condición en el año 2011. Posteriormente, se han identificado las nuevas Áreas Estadísticas con concentraciones significativas de población inmigrante (AE-INMG) no coincidentes con Barrios identificados en el Catálogo de 2006, incluyendo también las ciudades que no contaban con Barrios de este tipo en el año 2006.

Una vez identificadas las secciones censales que en 2011 superan los umbrales de referencia del Indicador de Inmigración (I-INMG), se procede a agrupar estas secciones en Áreas Estadísticas con concentraciones significativas de población inmigrante (AE-INMG).

La metodología detallada completa puede consultarse en:

https://apps.fomento.gob.es/BarriosVulnerables/static/adjunto/Sintesis_metodologica_general_catálogo_bbv.pdf

Datos sociodemográficos (Censo 2011)	Sección censal 0704003016		AE-INMG 0704010	
	Valores absolutos	%	Valores absolutos	%
Población total	1.575		14.985	
Población nacida en el extranjero total	510	32,38	5.315	35,47
Población nacida en el extranjero (excepto UE-15)	510	32,38	5.175	34,53

	Sección	AE-INMG	Municipio	Comunidad Autónoma	España
INDICADOR DE INMIGRACIÓN (I-INMG)	32,38	34,53	18,18	15,49	9,99

INDICADORES BÁSICOS DE VULNERABILIDAD URBANA (IBVU) (4)

	Sección	AE-INMG	Municipio	Comunidad Autónoma	España
IBVU Estudios (5)	6,83	7,69	7,35	8,74	10,92
IBVU Vivienda (6)	0,00	3,03	10,84	7,84	6,99
IBVU Paro (7)	30,35	31,09	29,41	32,62	29,64

- (4) Además del Indicador de Inmigración (I-INMG) se ofrecen los valores de los 3 Indicadores Básicos de Vulnerabilidad Urbana (IBVU) para poder analizar la situación de cada sección censal y AE-INMG en relación con los valores de referencia de vulnerabilidad para estos 3 indicadores.
- (5) IBVU Estudios: Porcentaje de población analfabeta y sin estudios de 16 años o más, sobre el total de población de 16 años o más. Valor de referencia de vulnerabilidad (2011): 16,38%.
- (6) IBVU Vivienda: Porcentaje de viviendas familiares (principales, secundarias, vacías) en edificios en estado ruinoso, malo o deficiente, sobre el total de viviendas familiares (principales, secundarias, vacías). Valor de referencia de vulnerabilidad (2011): 17,50 %.
- (7) IBVU Paro: Porcentaje de la población de 16 años o más en situación de paro, respecto al total de población activa de 16 años o más. Valor de referencia de vulnerabilidad (2011): 42,33 %.

Definiciones

ÁREA ESTADÍSTICA CON CONCENTRACIONES SIGNIFICATIVAS DE POBLACIÓN INMIGRANTE (AE-INMG)

Agrupación de secciones censales colindantes y de cierta homogeneidad urbanística, de entre 3.500 y 15.000 habitantes en las que el valor de Indicador de Inmigración (I-INMG) del conjunto supera el valor establecido como referencia (20%).

INDICADOR DE INMIGRACIÓN (I-INMG)

Porcentaje de población nacida en países no pertenecientes a la UE-14, respecto a la población total. Se calcula restando al número total de nacidos en el extranjero, los nacidos en los países de la UE-14: Alemania; Austria; Bélgica; Dinamarca; Finlandia; Francia; Reino Unido; Grecia; Irlanda; Italia; Luxemburgo; Países Bajos; Portugal; y Suecia.

Síntesis Metodológica

El cuerpo de estudio del Catálogo de Barrios Vulnerables de 2011 sigue el criterio establecido en los Catálogos anteriores: centrándose en los municipios mayores de 50.000 habitantes y capitales de provincia. Los trabajos del Catálogo de 2011, siguen la misma metodología que los de 1991, 2001, y 2006, con la única particularidad de que sólo identifican las Áreas Estadísticas Vulnerables, sin realizar el análisis urbanístico detallado que permitía identificar a partir de ellas los Barrios Vulnerables. En el Catálogo de 2011 se han delimitado AE-INMG (Área Estadística con concentraciones significativas de población inmigrante) y AEV (Áreas Estadísticas Vulnerables según los 3 Indicadores Básicos de Vulnerabilidad Urbana: IBVU Estudios, IBVU Vivienda o IBVU Paro). Estas delimitaciones son independientes y pueden superponerse para su análisis en el Visor del Catálogo.

En el caso del Indicador de Inmigración (I-INMG), para el desarrollo del estudio de 2011 se ha partido del análisis de la evolución de los Barrios con concentraciones significativas de población inmigrante identificados previamente en el año 2006, viendo primero si seguían o no cumpliendo esta condición en el año 2011. Posteriormente, se han identificado las nuevas Áreas Estadísticas con concentraciones significativas de población inmigrante (AE-INMG) no coincidentes con Barrios identificados en el Catálogo de 2006, incluyendo también las ciudades que no contaban con Barrios de este tipo en el año 2006.

Una vez identificadas las secciones censales que en 2011 superan los umbrales de referencia del Indicador de Inmigración (I-INMG), se procede a agrupar estas secciones en Áreas Estadísticas con concentraciones significativas de población inmigrante (AE-INMG).

La metodología detallada completa puede consultarse en:

https://apps.fomento.gob.es/BarriosVulnerables/static/adjunto/Sintesis_metodologica_general_catálogo_bbv.pdf

Datos sociodemográficos (Censo 2011)	Sección censal 0704003031		AE-INMG 0704010	
	Valores absolutos	%	Valores absolutos	%
Población total	2.490		14.985	
Población nacida en el extranjero total	890	35,74	5.315	35,47
Población nacida en el extranjero (excepto UE-15)	875	35,14	5.175	34,53

	Sección	AE-INMG	Municipio	Comunidad Autónoma	España
INDICADOR DE INMIGRACIÓN (I-INMG)	35,14	34,53	18,18	15,49	9,99

INDICADORES BÁSICOS DE VULNERABILIDAD URBANA (IBVU) (4)

	Sección	AE-INMG	Municipio	Comunidad Autónoma	España
IBVU Estudios (5)	20,61	7,69	7,35	8,74	10,92
IBVU Vivienda (6)	0,00	3,03	10,84	7,84	6,99
IBVU Paro (7)	31,14	31,09	29,41	32,62	29,64

- (4) Además del Indicador de Inmigración (I-INMG) se ofrecen los valores de los 3 Indicadores Básicos de Vulnerabilidad Urbana (IBVU) para poder analizar la situación de cada sección censal y AE-INMG en relación con los valores de referencia de vulnerabilidad para estos 3 indicadores.
- (5) IBVU Estudios: Porcentaje de población analfabeta y sin estudios de 16 años o más, sobre el total de población de 16 años o más. Valor de referencia de vulnerabilidad (2011): 16,38%.
- (6) IBVU Vivienda: Porcentaje de viviendas familiares (principales, secundarias, vacías) en edificios en estado ruinoso, malo o deficiente, sobre el total de viviendas familiares (principales, secundarias, vacías). Valor de referencia de vulnerabilidad (2011): 17,50 %.
- (7) IBVU Paro: Porcentaje de la población de 16 años o más en situación de paro, respecto al total de población activa de 16 años o más. Valor de referencia de vulnerabilidad (2011): 42,33 %.

Definiciones

ÁREA ESTADÍSTICA CON CONCENTRACIONES SIGNIFICATIVAS DE POBLACIÓN INMIGRANTE (AE-INMG)

Agrupación de secciones censales colindantes y de cierta homogeneidad urbanística, de entre 3.500 y 15.000 habitantes en las que el valor de Indicador de Inmigración (I-INMG) del conjunto supera el valor establecido como referencia (20%).

INDICADOR DE INMIGRACIÓN (I-INMG)

Porcentaje de población nacida en países no pertenecientes a la UE-14, respecto a la población total. Se calcula restando al número total de nacidos en el extranjero, los nacidos en los países de la UE-14: Alemania; Austria; Bélgica; Dinamarca; Finlandia; Francia; Reino Unido; Grecia; Irlanda; Italia; Luxemburgo; Países Bajos; Portugal; y Suecia.

Síntesis Metodológica

El cuerpo de estudio del Catálogo de Barrios Vulnerables de 2011 sigue el criterio establecido en los Catálogos anteriores: centrándose en los municipios mayores de 50.000 habitantes y capitales de provincia. Los trabajos del Catálogo de 2011, siguen la misma metodología que los de 1991, 2001, y 2006, con la única particularidad de que sólo identifican las Áreas Estadísticas Vulnerables, sin realizar el análisis urbanístico detallado que permitía identificar a partir de ellas los Barrios Vulnerables. En el Catálogo de 2011 se han delimitado AE-INMG (Área Estadística con concentraciones significativas de población inmigrante) y AEV (Áreas Estadísticas Vulnerables según los 3 Indicadores Básicos de Vulnerabilidad Urbana: IBVU Estudios, IBVU Vivienda o IBVU Paro). Estas delimitaciones son independientes y pueden superponerse para su análisis en el Visor del Catálogo.

En el caso del Indicador de Inmigración (I-INMG), para el desarrollo del estudio de 2011 se ha partido del análisis de la evolución de los Barrios con concentraciones significativas de población inmigrante identificados previamente en el año 2006, viendo primero si seguían o no cumpliendo esta condición en el año 2011. Posteriormente, se han identificado las nuevas Áreas Estadísticas con concentraciones significativas de población inmigrante (AE-INMG) no coincidentes con Barrios identificados en el Catálogo de 2006, incluyendo también las ciudades que no contaban con Barrios de este tipo en el año 2006.

Una vez identificadas las secciones censales que en 2011 superan los umbrales de referencia del Indicador de Inmigración (I-INMG), se procede a agrupar estas secciones en Áreas Estadísticas con concentraciones significativas de población inmigrante (AE-INMG).

La metodología detallada completa puede consultarse en:

https://apps.fomento.gob.es/BarriosVulnerables/static/adjunto/Sintesis_metodologica_general_catálogo_bbv.pdf

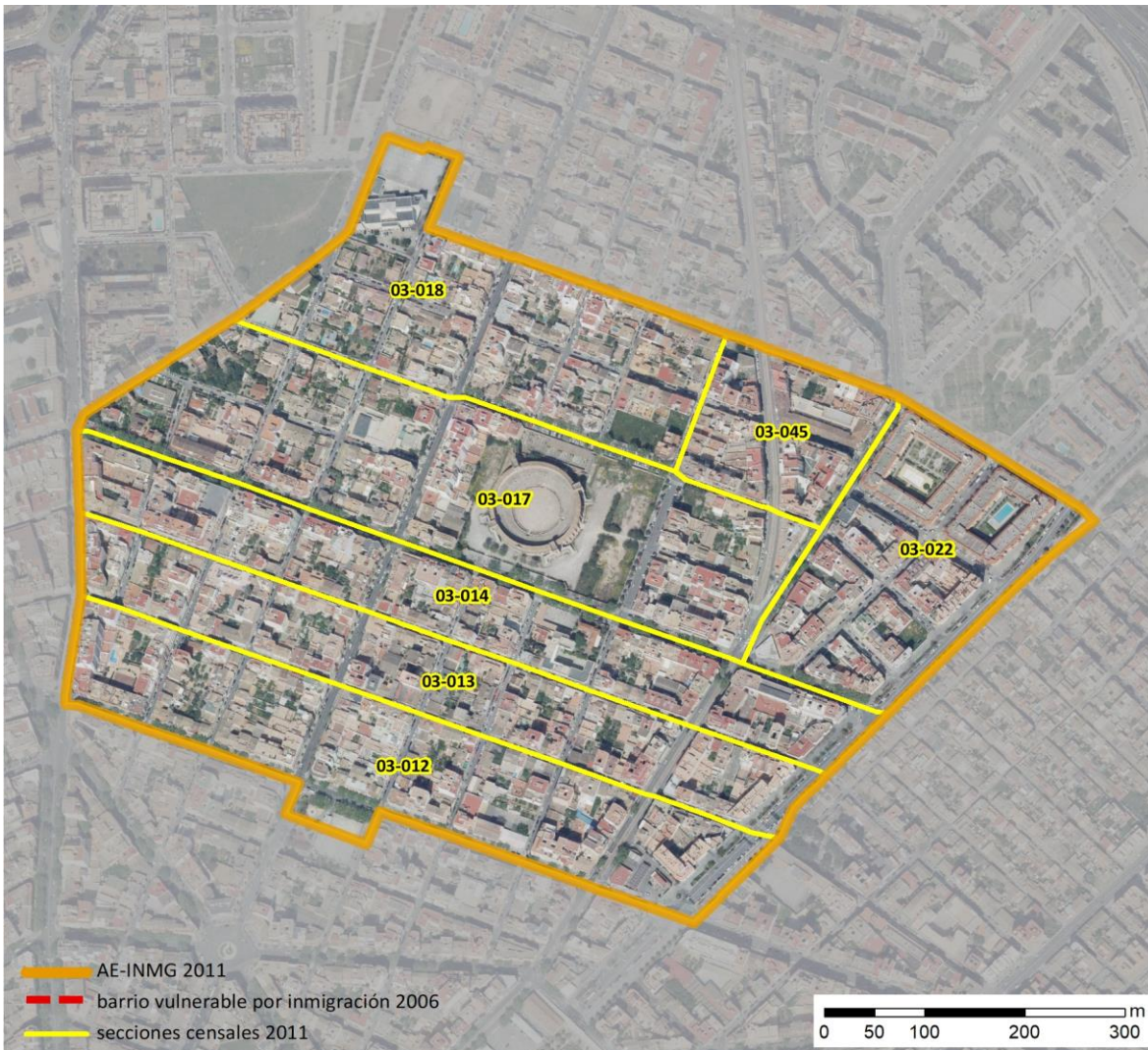

Localización en detalle del AE-INMG

Datos básicos del AE-INMG ⁽¹⁾

Población total	13.815
Población nacida en el extranjero total	3.375
Población nacida en el extranjero (excepto UE-15)	2.960
Densidad población (hab/Km ²)	30.067,26
Superficie (ha)	45,95
Nº de secciones censales	7

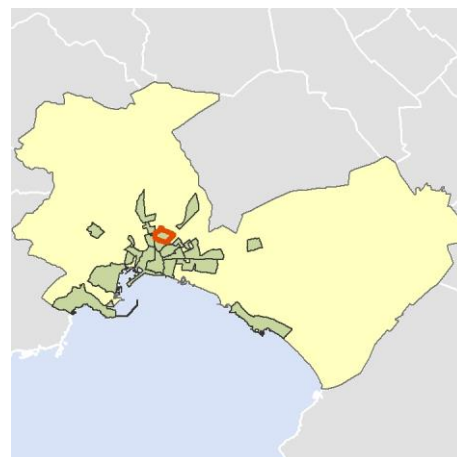

Localización del AE-INMG dentro del término municipal

	Valor del AE-INMG	Valor de referencia ⁽²⁾
INDICADOR DE INMIGRACIÓN (I-INMG) ⁽³⁾	21,43 %	20,00%

(1) Área Estadística con concentraciones significativas de población inmigrante (AE-INMG)

(2) Valor que se ha tomado como referencia para este estudio

(3) Indicador de Inmigración: (I-INMG): Porcentaje de población nacida en países no pertenecientes a la UE-14, respecto a la población total. Se calcula restando al número total de nacidos en el extranjero, los nacidos en los países de la UE-14: Alemania; Austria; Bélgica; Dinamarca; Finlandia; Francia; Reino Unido; Grecia; Irlanda; Italia; Luxemburgo; Países Bajos; Portugal; y Suecia.

Datos sociodemográficos (Censo 2011)	Sección censal 0704003012		AE-INMG 0704011	
	Valores absolutos	%	Valores absolutos	%
Población total	2.530		13.815	
Población nacida en el extranjero total	720	28,46	3.375	24,43
Población nacida en el extranjero (excepto UE-15)	595	23,52	2.960	21,43

	Sección	AE-INMG	Municipio	Comunidad Autónoma	España
INDICADOR DE INMIGRACIÓN (I-INMG)	23,52	21,43	18,18	15,49	9,99

INDICADORES BÁSICOS DE VULNERABILIDAD URBANA (IBVU) (4)

IBVU Estudios (5)	2,02	6,66	7,35	8,74	10,92
IBVU Vivienda (6)	4,26	5,99	10,84	7,84	6,99
IBVU Paro (7)	30,38	32,30	29,41	32,62	29,64

- (4) Además del Indicador de Inmigración (I-INMG) se ofrecen los valores de los 3 Indicadores Básicos de Vulnerabilidad Urbana (IBVU) para poder analizar la situación de cada sección censal y AE-INMG en relación con los valores de referencia de vulnerabilidad para estos 3 indicadores.
- (5) IBVU Estudios: Porcentaje de población analfabeta y sin estudios de 16 años o más, sobre el total de población de 16 años o más. Valor de referencia de vulnerabilidad (2011): 16,38%.
- (6) IBVU Vivienda: Porcentaje de viviendas familiares (principales, secundarias, vacías) en edificios en estado ruinoso, malo o deficiente, sobre el total de viviendas familiares (principales, secundarias, vacías). Valor de referencia de vulnerabilidad (2011): 17,50 %.
- (7) IBVU Paro: Porcentaje de la población de 16 años o más en situación de paro, respecto al total de población activa de 16 años o más. Valor de referencia de vulnerabilidad (2011): 42,33 %.

Definiciones

ÁREA ESTADÍSTICA CON CONCENTRACIONES SIGNIFICATIVAS DE POBLACIÓN INMIGRANTE (AE-INMG)

Agrupación de secciones censales colindantes y de cierta homogeneidad urbanística, de entre 3.500 y 15.000 habitantes en las que el valor de Indicador de Inmigración (I-INMG) del conjunto supera el valor establecido como referencia (20%).

INDICADOR DE INMIGRACIÓN (I-INMG)

Porcentaje de población nacida en países no pertenecientes a la UE-14, respecto a la población total. Se calcula restando al número total de nacidos en el extranjero, los nacidos en los países de la UE-14: Alemania; Austria; Bélgica; Dinamarca; Finlandia; Francia; Reino Unido; Grecia; Irlanda; Italia; Luxemburgo; Países Bajos; Portugal; y Suecia.

Síntesis Metodológica

El cuerpo de estudio del Catálogo de Barrios Vulnerables de 2011 sigue el criterio establecido en los Catálogos anteriores: centrándose en los municipios mayores de 50.000 habitantes y capitales de provincia. Los trabajos del Catálogo de 2011, siguen la misma metodología que los de 1991, 2001, y 2006, con la única particularidad de que sólo identifican las Áreas Estadísticas Vulnerables, sin realizar el análisis urbanístico detallado que permitía identificar a partir de ellas los Barrios Vulnerables. En el Catálogo de 2011 se han delimitado AE-INMG (Área Estadística con concentraciones significativas de población inmigrante) y AEV (Áreas Estadísticas Vulnerables según los 3 Indicadores Básicos de Vulnerabilidad Urbana: IBVU Estudios, IBVU Vivienda o IBVU Paro). Estas delimitaciones son independientes y pueden superponerse para su análisis en el Visor del Catálogo.

En el caso del Indicador de Inmigración (I-INMG), para el desarrollo del estudio de 2011 se ha partido del análisis de la evolución de los Barrios con concentraciones significativas de población inmigrante identificados previamente en el año 2006, viendo primero si seguían o no cumpliendo esta condición en el año 2011. Posteriormente, se han identificado las nuevas Áreas Estadísticas con concentraciones significativas de población inmigrante (AE-INMG) no coincidentes con Barrios identificados en el Catálogo de 2006, incluyendo también las ciudades que no contaban con Barrios de este tipo en el año 2006.

Una vez identificadas las secciones censales que en 2011 superan los umbrales de referencia del Indicador de Inmigración (I-INMG), se procede a agrupar estas secciones en Áreas Estadísticas con concentraciones significativas de población inmigrante (AE-INMG).

La metodología detallada completa puede consultarse en:

https://apps.fomento.gob.es/BarriosVulnerables/static/adjunto/Sintesis_metodologica_general_catálogo_bbv.pdf

Datos sociodemográficos (Censo 2011)	Sección censal 0704003013		AE-INMG 0704011	
	Valores absolutos	%	Valores absolutos	%
Población total	2.890		13.815	
Población nacida en el extranjero total	850	29,41	3.375	24,43
Población nacida en el extranjero (excepto UE-15)	855	29,58	2.960	21,43

	Sección	AE-INMG	Municipio	Comunidad Autónoma	España
INDICADOR DE INMIGRACIÓN (I-INMG)	29,58	21,43	18,18	15,49	9,99

INDICADORES BÁSICOS DE VULNERABILIDAD URBANA (IBVU) (4)

	Sección	AE-INMG	Municipio	Comunidad Autónoma	España
IBVU Estudios (5)	13,71	6,66	7,35	8,74	10,92
IBVU Vivienda (6)	15,95	5,99	10,84	7,84	6,99
IBVU Paro (7)	30,07	32,30	29,41	32,62	29,64

- (4) Además del Indicador de Inmigración (I-INMG) se ofrecen los valores de los 3 Indicadores Básicos de Vulnerabilidad Urbana (IBVU) para poder analizar la situación de cada sección censal y AE-INMG en relación con los valores de referencia de vulnerabilidad para estos 3 indicadores.
- (5) IBVU Estudios: Porcentaje de población analfabeta y sin estudios de 16 años o más, sobre el total de población de 16 años o más. Valor de referencia de vulnerabilidad (2011): 16,38%.
- (6) IBVU Vivienda: Porcentaje de viviendas familiares (principales, secundarias, vacías) en edificios en estado ruinoso, malo o deficiente, sobre el total de viviendas familiares (principales, secundarias, vacías). Valor de referencia de vulnerabilidad (2011): 17,50 %.
- (7) IBVU Paro: Porcentaje de la población de 16 años o más en situación de paro, respecto al total de población activa de 16 años o más. Valor de referencia de vulnerabilidad (2011): 42,33 %.

Definiciones

ÁREA ESTADÍSTICA CON CONCENTRACIONES SIGNIFICATIVAS DE POBLACIÓN INMIGRANTE (AE-INMG)

Agrupación de secciones censales colindantes y de cierta homogeneidad urbanística, de entre 3.500 y 15.000 habitantes en las que el valor de Indicador de Inmigración (I-INMG) del conjunto supera el valor establecido como referencia (20%).

INDICADOR DE INMIGRACIÓN (I-INMG)

Porcentaje de población nacida en países no pertenecientes a la UE-14, respecto a la población total. Se calcula restando al número total de nacidos en el extranjero, los nacidos en los países de la UE-14: Alemania; Austria; Bélgica; Dinamarca; Finlandia; Francia; Reino Unido; Grecia; Irlanda; Italia; Luxemburgo; Países Bajos; Portugal; y Suecia.

Síntesis Metodológica

El cuerpo de estudio del Catálogo de Barrios Vulnerables de 2011 sigue el criterio establecido en los Catálogos anteriores: centrándose en los municipios mayores de 50.000 habitantes y capitales de provincia. Los trabajos del Catálogo de 2011, siguen la misma metodología que los de 1991, 2001, y 2006, con la única particularidad de que sólo identifican las Áreas Estadísticas Vulnerables, sin realizar el análisis urbanístico detallado que permitía identificar a partir de ellas los Barrios Vulnerables. En el Catálogo de 2011 se han delimitado AE-INMG (Área Estadística con concentraciones significativas de población inmigrante) y AEV (Áreas Estadísticas Vulnerables según los 3 Indicadores Básicos de Vulnerabilidad Urbana: IBVU Estudios, IBVU Vivienda o IBVU Paro). Estas delimitaciones son independientes y pueden superponerse para su análisis en el Visor del Catálogo.

En el caso del Indicador de Inmigración (I-INMG), para el desarrollo del estudio de 2011 se ha partido del análisis de la evolución de los Barrios con concentraciones significativas de población inmigrante identificados previamente en el año 2006, viendo primero si seguían o no cumpliendo esta condición en el año 2011. Posteriormente, se han identificado las nuevas Áreas Estadísticas con concentraciones significativas de población inmigrante (AE-INMG) no coincidentes con Barrios identificados en el Catálogo de 2006, incluyendo también las ciudades que no contaban con Barrios de este tipo en el año 2006.

Una vez identificadas las secciones censales que en 2011 superan los umbrales de referencia del Indicador de Inmigración (I-INMG), se procede a agrupar estas secciones en Áreas Estadísticas con concentraciones significativas de población inmigrante (AE-INMG).

La metodología detallada completa puede consultarse en:

https://apps.fomento.gob.es/BarriosVulnerables/static/adjunto/Sintesis_metodologica_general_catálogo_bbv.pdf

Datos sociodemográficos (Censo 2011)	Sección censal 0704003014		AE-INMG 0704011	
	Valores absolutos	%	Valores absolutos	%
Población total	1.665		13.815	
Población nacida en el extranjero total	385	23,12	3.375	24,43
Población nacida en el extranjero (excepto UE-15)	375	22,52	2.960	21,43

	Sección	AE-INMG	Municipio	Comunidad Autónoma	España
INDICADOR DE INMIGRACIÓN (I-INMG)	22,52	21,43	18,18	15,49	9,99

INDICADORES BÁSICOS DE VULNERABILIDAD URBANA (IBVU) (4)

	Sección	AE-INMG	Municipio	Comunidad Autónoma	España
IBVU Estudios (5)	4,07	6,66	7,35	8,74	10,92
IBVU Vivienda (6)	4,35	5,99	10,84	7,84	6,99
IBVU Paro (7)	27,81	32,30	29,41	32,62	29,64

- (4) Además del Indicador de Inmigración (I-INMG) se ofrecen los valores de los 3 Indicadores Básicos de Vulnerabilidad Urbana (IBVU) para poder analizar la situación de cada sección censal y AE-INMG en relación con los valores de referencia de vulnerabilidad para estos 3 indicadores.
- (5) IBVU Estudios: Porcentaje de población analfabeta y sin estudios de 16 años o más, sobre el total de población de 16 años o más. Valor de referencia de vulnerabilidad (2011): 16,38%.
- (6) IBVU Vivienda: Porcentaje de viviendas familiares (principales, secundarias, vacías) en edificios en estado ruinoso, malo o deficiente, sobre el total de viviendas familiares (principales, secundarias, vacías). Valor de referencia de vulnerabilidad (2011): 17,50 %.
- (7) IBVU Paro: Porcentaje de la población de 16 años o más en situación de paro, respecto al total de población activa de 16 años o más. Valor de referencia de vulnerabilidad (2011): 42,33 %.

Definiciones

ÁREA ESTADÍSTICA CON CONCENTRACIONES SIGNIFICATIVAS DE POBLACIÓN INMIGRANTE (AE-INMG)

Agrupación de secciones censales colindantes y de cierta homogeneidad urbanística, de entre 3.500 y 15.000 habitantes en las que el valor de Indicador de Inmigración (I-INMG) del conjunto supera el valor establecido como referencia (20%).

INDICADOR DE INMIGRACIÓN (I-INMG)

Porcentaje de población nacida en países no pertenecientes a la UE-14, respecto a la población total. Se calcula restando al número total de nacidos en el extranjero, los nacidos en los países de la UE-14: Alemania; Austria; Bélgica; Dinamarca; Finlandia; Francia; Reino Unido; Grecia; Irlanda; Italia; Luxemburgo; Países Bajos; Portugal; y Suecia.

Síntesis Metodológica

El cuerpo de estudio del Catálogo de Barrios Vulnerables de 2011 sigue el criterio establecido en los Catálogos anteriores: centrándose en los municipios mayores de 50.000 habitantes y capitales de provincia. Los trabajos del Catálogo de 2011, siguen la misma metodología que los de 1991, 2001, y 2006, con la única particularidad de que sólo identifican las Áreas Estadísticas Vulnerables, sin realizar el análisis urbanístico detallado que permitía identificar a partir de ellas los Barrios Vulnerables. En el Catálogo de 2011 se han delimitado AE-INMG (Área Estadística con concentraciones significativas de población inmigrante) y AEV (Áreas Estadísticas Vulnerables según los 3 Indicadores Básicos de Vulnerabilidad Urbana: IBVU Estudios, IBVU Vivienda o IBVU Paro). Estas delimitaciones son independientes y pueden superponerse para su análisis en el Visor del Catálogo.

En el caso del Indicador de Inmigración (I-INMG), para el desarrollo del estudio de 2011 se ha partido del análisis de la evolución de los Barrios con concentraciones significativas de población inmigrante identificados previamente en el año 2006, viendo primero si seguían o no cumpliendo esta condición en el año 2011. Posteriormente, se han identificado las nuevas Áreas Estadísticas con concentraciones significativas de población inmigrante (AE-INMG) no coincidentes con Barrios identificados en el Catálogo de 2006, incluyendo también las ciudades que no contaban con Barrios de este tipo en el año 2006.

Una vez identificadas las secciones censales que en 2011 superan los umbrales de referencia del Indicador de Inmigración (I-INMG), se procede a agrupar estas secciones en Áreas Estadísticas con concentraciones significativas de población inmigrante (AE-INMG).

La metodología detallada completa puede consultarse en:

https://apps.fomento.gob.es/BarriosVulnerables/static/adjunto/Sintesis_metodologica_general_catálogo_bbv.pdf

Datos sociodemográficos (Censo 2011)	Sección censal 0704003017		AE-INMG 0704011	
	Valores absolutos	%	Valores absolutos	%
Población total	1.860		13.815	
Población nacida en el extranjero total	390	20,97	3.375	24,43
Población nacida en el extranjero (excepto UE-15)	210	11,29	2.960	21,43

	Sección	AE-INMG	Municipio	Comunidad Autónoma	España
INDICADOR DE INMIGRACIÓN (I-INMG)	11,29	21,43	18,18	15,49	9,99

INDICADORES BÁSICOS DE VULNERABILIDAD URBANA (IBVU) (4)

	Sección	AE-INMG	Municipio	Comunidad Autónoma	España
IBVU Estudios (5)	4,29	6,66	7,35	8,74	10,92
IBVU Vivienda (6)	4,62	5,99	10,84	7,84	6,99
IBVU Paro (7)	26,96	32,30	29,41	32,62	29,64

- (4) Además del Indicador de Inmigración (I-INMG) se ofrecen los valores de los 3 Indicadores Básicos de Vulnerabilidad Urbana (IBVU) para poder analizar la situación de cada sección censal y AE-INMG en relación con los valores de referencia de vulnerabilidad para estos 3 indicadores.
- (5) IBVU Estudios: Porcentaje de población analfabeta y sin estudios de 16 años o más, sobre el total de población de 16 años o más. Valor de referencia de vulnerabilidad (2011): 16,38%.
- (6) IBVU Vivienda: Porcentaje de viviendas familiares (principales, secundarias, vacías) en edificios en estado ruinoso, malo o deficiente, sobre el total de viviendas familiares (principales, secundarias, vacías). Valor de referencia de vulnerabilidad (2011): 17,50 %.
- (7) IBVU Paro: Porcentaje de la población de 16 años o más en situación de paro, respecto al total de población activa de 16 años o más. Valor de referencia de vulnerabilidad (2011): 42,33 %.

Definiciones

ÁREA ESTADÍSTICA CON CONCENTRACIONES SIGNIFICATIVAS DE POBLACIÓN INMIGRANTE (AE-INMG)

Agrupación de secciones censales colindantes y de cierta homogeneidad urbanística, de entre 3.500 y 15.000 habitantes en las que el valor de Indicador de Inmigración (I-INMG) del conjunto supera el valor establecido como referencia (20%).

INDICADOR DE INMIGRACIÓN (I-INMG)

Porcentaje de población nacida en países no pertenecientes a la UE-14, respecto a la población total. Se calcula restando al número total de nacidos en el extranjero, los nacidos en los países de la UE-14: Alemania; Austria; Bélgica; Dinamarca; Finlandia; Francia; Reino Unido; Grecia; Irlanda; Italia; Luxemburgo; Países Bajos; Portugal; y Suecia.

Síntesis Metodológica

El cuerpo de estudio del Catálogo de Barrios Vulnerables de 2011 sigue el criterio establecido en los Catálogos anteriores: centrándose en los municipios mayores de 50.000 habitantes y capitales de provincia. Los trabajos del Catálogo de 2011, siguen la misma metodología que los de 1991, 2001, y 2006, con la única particularidad de que sólo identifican las Áreas Estadísticas Vulnerables, sin realizar el análisis urbanístico detallado que permitía identificar a partir de ellas los Barrios Vulnerables. En el Catálogo de 2011 se han delimitado AE-INMG (Área Estadística con concentraciones significativas de población inmigrante) y AEV (Áreas Estadísticas Vulnerables según los 3 Indicadores Básicos de Vulnerabilidad Urbana: IBVU Estudios, IBVU Vivienda o IBVU Paro). Estas delimitaciones son independientes y pueden superponerse para su análisis en el Visor del Catálogo.

En el caso del Indicador de Inmigración (I-INMG), para el desarrollo del estudio de 2011 se ha partido del análisis de la evolución de los Barrios con concentraciones significativas de población inmigrante identificados previamente en el año 2006, viendo primero si seguían o no cumpliendo esta condición en el año 2011. Posteriormente, se han identificado las nuevas Áreas Estadísticas con concentraciones significativas de población inmigrante (AE-INMG) no coincidentes con Barrios identificados en el Catálogo de 2006, incluyendo también las ciudades que no contaban con Barrios de este tipo en el año 2006.

Una vez identificadas las secciones censales que en 2011 superan los umbrales de referencia del Indicador de Inmigración (I-INMG), se procede a agrupar estas secciones en Áreas Estadísticas con concentraciones significativas de población inmigrante (AE-INMG).

La metodología detallada completa puede consultarse en:

https://apps.fomento.gob.es/BarriosVulnerables/static/adjunto/Sintesis_metodologica_general_catálogo_bbv.pdf

Datos sociodemográficos (Censo 2011)	Sección censal 0704003018		AE-INMG 0704011	
	Valores absolutos	%	Valores absolutos	%
Población total	1.225		13.815	
Población nacida en el extranjero total	245	20,00	3.375	24,43
Población nacida en el extranjero (excepto UE-15)	245	20,00	2.960	21,43

	Sección	AE-INMG	Municipio	Comunidad Autónoma	España
INDICADOR DE INMIGRACIÓN (I-INMG)	20,00	21,43	18,18	15,49	9,99

INDICADORES BÁSICOS DE VULNERABILIDAD URBANA (IBVU) (4)

	Sección	AE-INMG	Municipio	Comunidad Autónoma	España
IBVU Estudios (5)	5,73	6,66	7,35	8,74	10,92
IBVU Vivienda (6)	9,09	5,99	10,84	7,84	6,99
IBVU Paro (7)	32,92	32,30	29,41	32,62	29,64

- (4) Además del Indicador de Inmigración (I-INMG) se ofrecen los valores de los 3 Indicadores Básicos de Vulnerabilidad Urbana (IBVU) para poder analizar la situación de cada sección censal y AE-INMG en relación con los valores de referencia de vulnerabilidad para estos 3 indicadores.
- (5) IBVU Estudios: Porcentaje de población analfabeta y sin estudios de 16 años o más, sobre el total de población de 16 años o más. Valor de referencia de vulnerabilidad (2011): 16,38%.
- (6) IBVU Vivienda: Porcentaje de viviendas familiares (principales, secundarias, vacías) en edificios en estado ruinoso, malo o deficiente, sobre el total de viviendas familiares (principales, secundarias, vacías). Valor de referencia de vulnerabilidad (2011): 17,50 %.
- (7) IBVU Paro: Porcentaje de la población de 16 años o más en situación de paro, respecto al total de población activa de 16 años o más. Valor de referencia de vulnerabilidad (2011): 42,33 %.

Definiciones

ÁREA ESTADÍSTICA CON CONCENTRACIONES SIGNIFICATIVAS DE POBLACIÓN INMIGRANTE (AE-INMG)

Agrupación de secciones censales colindantes y de cierta homogeneidad urbanística, de entre 3.500 y 15.000 habitantes en las que el valor de Indicador de Inmigración (I-INMG) del conjunto supera el valor establecido como referencia (20%).

INDICADOR DE INMIGRACIÓN (I-INMG)

Porcentaje de población nacida en países no pertenecientes a la UE-14, respecto a la población total. Se calcula restando al número total de nacidos en el extranjero, los nacidos en los países de la UE-14: Alemania; Austria; Bélgica; Dinamarca; Finlandia; Francia; Reino Unido; Grecia; Irlanda; Italia; Luxemburgo; Países Bajos; Portugal; y Suecia.

Síntesis Metodológica

El cuerpo de estudio del Catálogo de Barrios Vulnerables de 2011 sigue el criterio establecido en los Catálogos anteriores: centrándose en los municipios mayores de 50.000 habitantes y capitales de provincia. Los trabajos del Catálogo de 2011, siguen la misma metodología que los de 1991, 2001, y 2006, con la única particularidad de que sólo identifican las Áreas Estadísticas Vulnerables, sin realizar el análisis urbanístico detallado que permitía identificar a partir de ellas los Barrios Vulnerables. En el Catálogo de 2011 se han delimitado AE-INMG (Área Estadística con concentraciones significativas de población inmigrante) y AEV (Áreas Estadísticas Vulnerables según los 3 Indicadores Básicos de Vulnerabilidad Urbana: IBVU Estudios, IBVU Vivienda o IBVU Paro). Estas delimitaciones son independientes y pueden superponerse para su análisis en el Visor del Catálogo.

En el caso del Indicador de Inmigración (I-INMG), para el desarrollo del estudio de 2011 se ha partido del análisis de la evolución de los Barrios con concentraciones significativas de población inmigrante identificados previamente en el año 2006, viendo primero si seguían o no cumpliendo esta condición en el año 2011. Posteriormente, se han identificado las nuevas Áreas Estadísticas con concentraciones significativas de población inmigrante (AE-INMG) no coincidentes con Barrios identificados en el Catálogo de 2006, incluyendo también las ciudades que no contaban con Barrios de este tipo en el año 2006.

Una vez identificadas las secciones censales que en 2011 superan los umbrales de referencia del Indicador de Inmigración (I-INMG), se procede a agrupar estas secciones en Áreas Estadísticas con concentraciones significativas de población inmigrante (AE-INMG).

La metodología detallada completa puede consultarse en:

https://apps.fomento.gob.es/BarriosVulnerables/static/adjunto/Sintesis_metodologica_general_catálogo_bbv.pdf

Datos sociodemográficos (Censo 2011)	Sección censal 0704003022		AE-INMG 0704011	
	Valores absolutos	%	Valores absolutos	%
Población total	2.195		13.815	
Población nacida en el extranjero total	480	21,87	3.375	24,43
Población nacida en el extranjero (excepto UE-15)	435	19,82	2.960	21,43

	Sección	AE-INMG	Municipio	Comunidad Autónoma	España
INDICADOR DE INMIGRACIÓN (I-INMG)	19,82	21,43	18,18	15,49	9,99

INDICADORES BÁSICOS DE VULNERABILIDAD URBANA (IBVU) (4)

	Sección	AE-INMG	Municipio	Comunidad Autónoma	España
IBVU Estudios (5)	5,22	6,66	7,35	8,74	10,92
IBVU Vivienda (6)	0,00	5,99	10,84	7,84	6,99
IBVU Paro (7)	43,58	32,30	29,41	32,62	29,64

- (4) Además del Indicador de Inmigración (I-INMG) se ofrecen los valores de los 3 Indicadores Básicos de Vulnerabilidad Urbana (IBVU) para poder analizar la situación de cada sección censal y AE-INMG en relación con los valores de referencia de vulnerabilidad para estos 3 indicadores.
- (5) IBVU Estudios: Porcentaje de población analfabeta y sin estudios de 16 años o más, sobre el total de población de 16 años o más. Valor de referencia de vulnerabilidad (2011): 16,38%.
- (6) IBVU Vivienda: Porcentaje de viviendas familiares (principales, secundarias, vacías) en edificios en estado ruinoso, malo o deficiente, sobre el total de viviendas familiares (principales, secundarias, vacías). Valor de referencia de vulnerabilidad (2011): 17,50 %.
- (7) IBVU Paro: Porcentaje de la población de 16 años o más en situación de paro, respecto al total de población activa de 16 años o más. Valor de referencia de vulnerabilidad (2011): 42,33 %.

Definiciones

ÁREA ESTADÍSTICA CON CONCENTRACIONES SIGNIFICATIVAS DE POBLACIÓN INMIGRANTE (AE-INMG)

Agrupación de secciones censales colindantes y de cierta homogeneidad urbanística, de entre 3.500 y 15.000 habitantes en las que el valor de Indicador de Inmigración (I-INMG) del conjunto supera el valor establecido como referencia (20%).

INDICADOR DE INMIGRACIÓN (I-INMG)

Porcentaje de población nacida en países no pertenecientes a la UE-14, respecto a la población total. Se calcula restando al número total de nacidos en el extranjero, los nacidos en los países de la UE-14: Alemania; Austria; Bélgica; Dinamarca; Finlandia; Francia; Reino Unido; Grecia; Irlanda; Italia; Luxemburgo; Países Bajos; Portugal; y Suecia.

Síntesis Metodológica

El cuerpo de estudio del Catálogo de Barrios Vulnerables de 2011 sigue el criterio establecido en los Catálogos anteriores: centrándose en los municipios mayores de 50.000 habitantes y capitales de provincia. Los trabajos del Catálogo de 2011, siguen la misma metodología que los de 1991, 2001, y 2006, con la única particularidad de que sólo identifican las Áreas Estadísticas Vulnerables, sin realizar el análisis urbanístico detallado que permitía identificar a partir de ellas los Barrios Vulnerables. En el Catálogo de 2011 se han delimitado AE-INMG (Área Estadística con concentraciones significativas de población inmigrante) y AEV (Áreas Estadísticas Vulnerables según los 3 Indicadores Básicos de Vulnerabilidad Urbana: IBVU Estudios, IBVU Vivienda o IBVU Paro). Estas delimitaciones son independientes y pueden superponerse para su análisis en el Visor del Catálogo.

En el caso del Indicador de Inmigración (I-INMG), para el desarrollo del estudio de 2011 se ha partido del análisis de la evolución de los Barrios con concentraciones significativas de población inmigrante identificados previamente en el año 2006, viendo primero si seguían o no cumpliendo esta condición en el año 2011. Posteriormente, se han identificado las nuevas Áreas Estadísticas con concentraciones significativas de población inmigrante (AE-INMG) no coincidentes con Barrios identificados en el Catálogo de 2006, incluyendo también las ciudades que no contaban con Barrios de este tipo en el año 2006.

Una vez identificadas las secciones censales que en 2011 superan los umbrales de referencia del Indicador de Inmigración (I-INMG), se procede a agrupar estas secciones en Áreas Estadísticas con concentraciones significativas de población inmigrante (AE-INMG).

La metodología detallada completa puede consultarse en:

https://apps.fomento.gob.es/BarriosVulnerables/static/adjunto/Sintesis_metodologica_general_catálogo_bbv.pdf

Datos sociodemográficos (Censo 2011)	Sección censal 0704003045		AE-INMG 0704011	
	Valores absolutos	%	Valores absolutos	%
Población total	1.450		13.815	
Población nacida en el extranjero total	305	21,03	3.375	24,43
Población nacida en el extranjero (excepto UE-15)	245	16,90	2.960	21,43

	Sección	AE-INMG	Municipio	Comunidad Autónoma	España
INDICADOR DE INMIGRACIÓN (I-INMG)	16,90	21,43	18,18	15,49	9,99

INDICADORES BÁSICOS DE VULNERABILIDAD URBANA (IBVU) (4)

	Sección	AE-INMG	Municipio	Comunidad Autónoma	España
IBVU Estudios (5)	10,00	6,66	7,35	8,74	10,92
IBVU Vivienda (6)	0,00	5,99	10,84	7,84	6,99
IBVU Paro (7)	33,85	32,30	29,41	32,62	29,64

- (4) Además del Indicador de Inmigración (I-INMG) se ofrecen los valores de los 3 Indicadores Básicos de Vulnerabilidad Urbana (IBVU) para poder analizar la situación de cada sección censal y AE-INMG en relación con los valores de referencia de vulnerabilidad para estos 3 indicadores.
- (5) IBVU Estudios: Porcentaje de población analfabeta y sin estudios de 16 años o más, sobre el total de población de 16 años o más. Valor de referencia de vulnerabilidad (2011): 16,38%.
- (6) IBVU Vivienda: Porcentaje de viviendas familiares (principales, secundarias, vacías) en edificios en estado ruinoso, malo o deficiente, sobre el total de viviendas familiares (principales, secundarias, vacías). Valor de referencia de vulnerabilidad (2011): 17,50 %.
- (7) IBVU Paro: Porcentaje de la población de 16 años o más en situación de paro, respecto al total de población activa de 16 años o más. Valor de referencia de vulnerabilidad (2011): 42,33 %.

Definiciones

ÁREA ESTADÍSTICA CON CONCENTRACIONES SIGNIFICATIVAS DE POBLACIÓN INMIGRANTE (AE-INMG)

Agrupación de secciones censales colindantes y de cierta homogeneidad urbanística, de entre 3.500 y 15.000 habitantes en las que el valor de Indicador de Inmigración (I-INMG) del conjunto supera el valor establecido como referencia (20%).

INDICADOR DE INMIGRACIÓN (I-INMG)

Porcentaje de población nacida en países no pertenecientes a la UE-14, respecto a la población total. Se calcula restando al número total de nacidos en el extranjero, los nacidos en los países de la UE-14: Alemania; Austria; Bélgica; Dinamarca; Finlandia; Francia; Reino Unido; Grecia; Irlanda; Italia; Luxemburgo; Países Bajos; Portugal; y Suecia.

Síntesis Metodológica

El cuerpo de estudio del Catálogo de Barrios Vulnerables de 2011 sigue el criterio establecido en los Catálogos anteriores: centrándose en los municipios mayores de 50.000 habitantes y capitales de provincia. Los trabajos del Catálogo de 2011, siguen la misma metodología que los de 1991, 2001, y 2006, con la única particularidad de que sólo identifican las Áreas Estadísticas Vulnerables, sin realizar el análisis urbanístico detallado que permitía identificar a partir de ellas los Barrios Vulnerables. En el Catálogo de 2011 se han delimitado AE-INMG (Área Estadística con concentraciones significativas de población inmigrante) y AEV (Áreas Estadísticas Vulnerables según los 3 Indicadores Básicos de Vulnerabilidad Urbana: IBVU Estudios, IBVU Vivienda o IBVU Paro). Estas delimitaciones son independientes y pueden superponerse para su análisis en el Visor del Catálogo.

En el caso del Indicador de Inmigración (I-INMG), para el desarrollo del estudio de 2011 se ha partido del análisis de la evolución de los Barrios con concentraciones significativas de población inmigrante identificados previamente en el año 2006, viendo primero si seguían o no cumpliendo esta condición en el año 2011. Posteriormente, se han identificado las nuevas Áreas Estadísticas con concentraciones significativas de población inmigrante (AE-INMG) no coincidentes con Barrios identificados en el Catálogo de 2006, incluyendo también las ciudades que no contaban con Barrios de este tipo en el año 2006.

Una vez identificadas las secciones censales que en 2011 superan los umbrales de referencia del Indicador de Inmigración (I-INMG), se procede a agrupar estas secciones en Áreas Estadísticas con concentraciones significativas de población inmigrante (AE-INMG).

La metodología detallada completa puede consultarse en:

https://apps.fomento.gob.es/BarriosVulnerables/static/adjunto/Sintesis_metodologica_general_catálogo_bbv.pdf

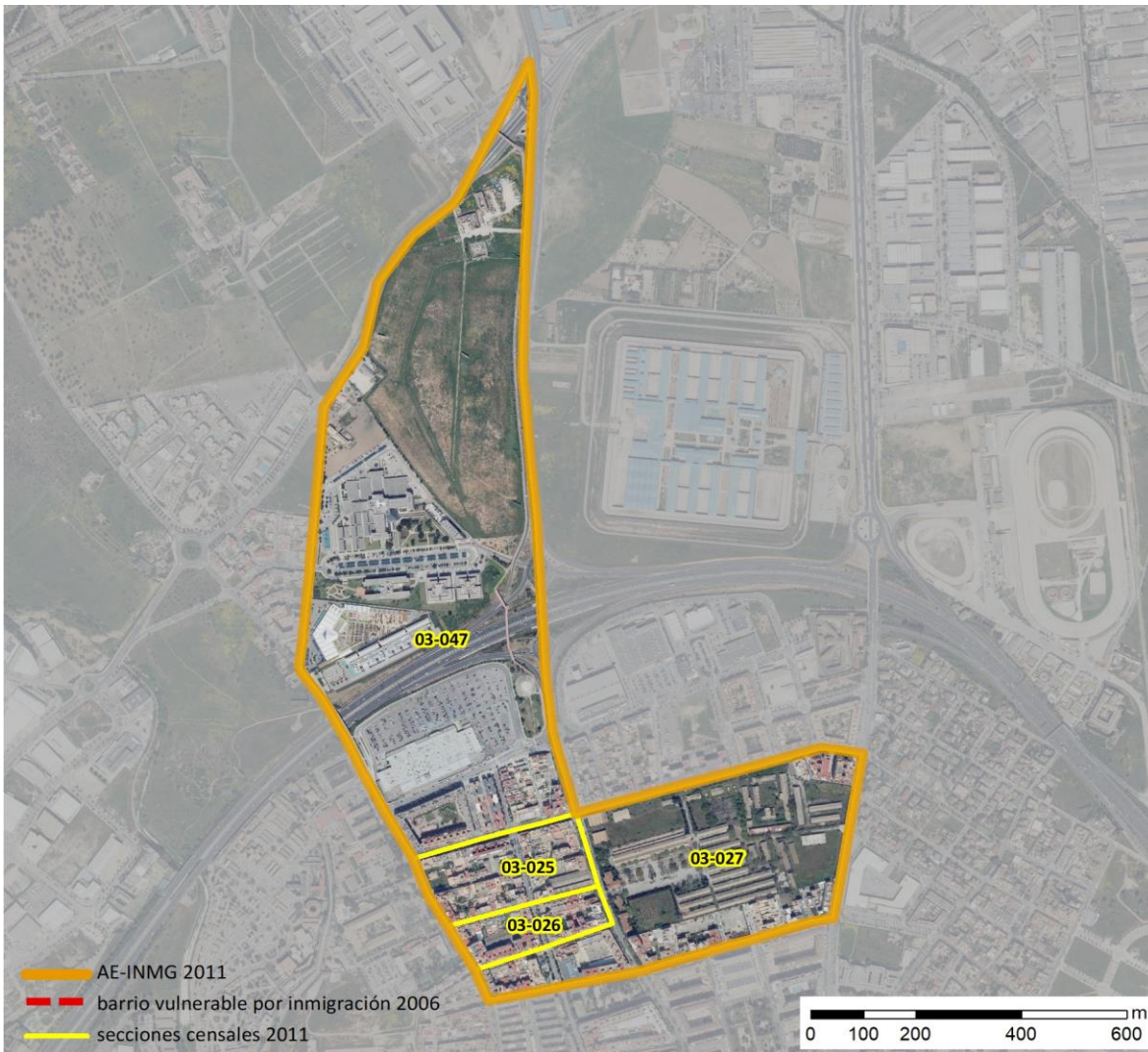

Localización en detalle del AE-INMG

Datos básicos del AE-INMG ⁽¹⁾

Población total	7.670
Población nacida en el extranjero total	1.635
Población nacida en el extranjero (excepto UE-15)	1.560
Densidad población (hab/Km ²)	10.625,43
Superficie (ha)	72,19
Nº de secciones censales	4

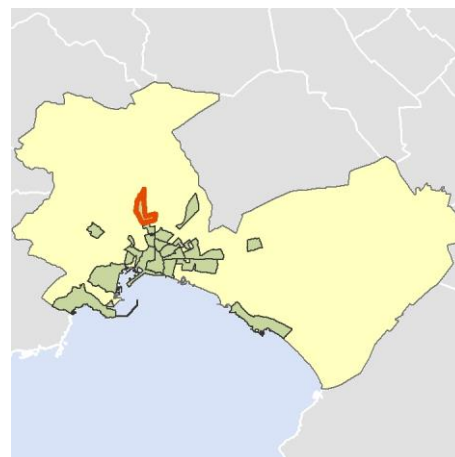

Localización del AE-INMG dentro del término municipal

	Valor del AE-INMG	Valor de referencia ⁽²⁾
INDICADOR DE INMIGRACIÓN (I-INMG) ⁽³⁾	20,34 %	20,00%

(1) Área Estadística con concentraciones significativas de población inmigrante (AE-INMG)
 (2) Valor que se ha tomado como referencia para este estudio
 (3) Indicador de Inmigración: (I-INMG): Porcentaje de población nacida en países no pertenecientes a la UE-14, respecto a la población total. Se calcula restando al número total de nacidos en el extranjero, los nacidos en los países de la UE-14: Alemania; Austria; Bélgica; Dinamarca; Finlandia; Francia; Reino Unido; Grecia; Irlanda; Italia; Luxemburgo; Países Bajos; Portugal; y Suecia.

Datos sociodemográficos (Censo 2011)	Sección censal 0704003025		AE-INMG 0704012	
	Valores absolutos	%	Valores absolutos	%
Población total	1.465		7.670	
Población nacida en el extranjero total	285	19,45	1.635	21,32
Población nacida en el extranjero (excepto UE-15)	265	18,09	1.560	20,34

	Sección	AE-INMG	Municipio	Comunidad Autónoma	España
INDICADOR DE INMIGRACIÓN (I-INMG)	18,09	20,34	18,18	15,49	9,99

INDICADORES BÁSICOS DE VULNERABILIDAD URBANA (IBVU) (4)

	Sección	AE-INMG	Municipio	Comunidad Autónoma	España
IBVU Estudios (5)	8,30	6,89	7,35	8,74	10,92
IBVU Vivienda (6)	0,00	0,94	10,84	7,84	6,99
IBVU Paro (7)	32,95	29,99	29,41	32,62	29,64

- (4) Además del Indicador de Inmigración (I-INMG) se ofrecen los valores de los 3 Indicadores Básicos de Vulnerabilidad Urbana (IBVU) para poder analizar la situación de cada sección censal y AE-INMG en relación con los valores de referencia de vulnerabilidad para estos 3 indicadores.
- (5) IBVU Estudios: Porcentaje de población analfabeta y sin estudios de 16 años o más, sobre el total de población de 16 años o más. Valor de referencia de vulnerabilidad (2011): 16,38%.
- (6) IBVU Vivienda: Porcentaje de viviendas familiares (principales, secundarias, vacías) en edificios en estado ruinoso, malo o deficiente, sobre el total de viviendas familiares (principales, secundarias, vacías). Valor de referencia de vulnerabilidad (2011): 17,50 %.
- (7) IBVU Paro: Porcentaje de la población de 16 años o más en situación de paro, respecto al total de población activa de 16 años o más. Valor de referencia de vulnerabilidad (2011): 42,33 %.

Definiciones

ÁREA ESTADÍSTICA CON CONCENTRACIONES SIGNIFICATIVAS DE POBLACIÓN INMIGRANTE (AE-INMG)

Agrupación de secciones censales colindantes y de cierta homogeneidad urbanística, de entre 3.500 y 15.000 habitantes en las que el valor de Indicador de Inmigración (I-INMG) del conjunto supera el valor establecido como referencia (20%).

INDICADOR DE INMIGRACIÓN (I-INMG)

Porcentaje de población nacida en países no pertenecientes a la UE-14, respecto a la población total. Se calcula restando al número total de nacidos en el extranjero, los nacidos en los países de la UE-14: Alemania; Austria; Bélgica; Dinamarca; Finlandia; Francia; Reino Unido; Grecia; Irlanda; Italia; Luxemburgo; Países Bajos; Portugal; y Suecia.

Síntesis Metodológica

El cuerpo de estudio del Catálogo de Barrios Vulnerables de 2011 sigue el criterio establecido en los Catálogos anteriores: centrándose en los municipios mayores de 50.000 habitantes y capitales de provincia. Los trabajos del Catálogo de 2011, siguen la misma metodología que los de 1991, 2001, y 2006, con la única particularidad de que sólo identifican las Áreas Estadísticas Vulnerables, sin realizar el análisis urbanístico detallado que permitía identificar a partir de ellas los Barrios Vulnerables. En el Catálogo de 2011 se han delimitado AE-INMG (Área Estadística con concentraciones significativas de población inmigrante) y AEV (Áreas Estadísticas Vulnerables según los 3 Indicadores Básicos de Vulnerabilidad Urbana: IBVU Estudios, IBVU Vivienda o IBVU Paro). Estas delimitaciones son independientes y pueden superponerse para su análisis en el Visor del Catálogo.

En el caso del Indicador de Inmigración (I-INMG), para el desarrollo del estudio de 2011 se ha partido del análisis de la evolución de los Barrios con concentraciones significativas de población inmigrante identificados previamente en el año 2006, viendo primero si seguían o no cumpliendo esta condición en el año 2011. Posteriormente, se han identificado las nuevas Áreas Estadísticas con concentraciones significativas de población inmigrante (AE-INMG) no coincidentes con Barrios identificados en el Catálogo de 2006, incluyendo también las ciudades que no contaban con Barrios de este tipo en el año 2006.

Una vez identificadas las secciones censales que en 2011 superan los umbrales de referencia del Indicador de Inmigración (I-INMG), se procede a agrupar estas secciones en Áreas Estadísticas con concentraciones significativas de población inmigrante (AE-INMG).

La metodología detallada completa puede consultarse en:

https://apps.fomento.gob.es/BarriosVulnerables/static/adjunto/Sintesis_metodologica_general_catálogo_bbv.pdf

Datos sociodemográficos (Censo 2011)	Sección censal 0704003026		AE-INMG 0704012	
	Valores absolutos	%	Valores absolutos	%
Población total	2.000		7.670	
Población nacida en el extranjero total	630	31,50	1.635	21,32
Población nacida en el extranjero (excepto UE-15)	625	31,25	1.560	20,34

	Sección	AE-INMG	Municipio	Comunidad Autónoma	España
INDICADOR DE INMIGRACIÓN (I-INMG)	31,25	20,34	18,18	15,49	9,99

INDICADORES BÁSICOS DE VULNERABILIDAD URBANA (IBVU) (4)

	Sección	AE-INMG	Municipio	Comunidad Autónoma	España
IBVU Estudios (5)	7,57	6,89	7,35	8,74	10,92
IBVU Vivienda (6)	0,00	0,94	10,84	7,84	6,99
IBVU Paro (7)	31,08	29,99	29,41	32,62	29,64

- (4) Además del Indicador de Inmigración (I-INMG) se ofrecen los valores de los 3 Indicadores Básicos de Vulnerabilidad Urbana (IBVU) para poder analizar la situación de cada sección censal y AE-INMG en relación con los valores de referencia de vulnerabilidad para estos 3 indicadores.
- (5) IBVU Estudios: Porcentaje de población analfabeta y sin estudios de 16 años o más, sobre el total de población de 16 años o más. Valor de referencia de vulnerabilidad (2011): 16,38%.
- (6) IBVU Vivienda: Porcentaje de viviendas familiares (principales, secundarias, vacías) en edificios en estado ruinoso, malo o deficiente, sobre el total de viviendas familiares (principales, secundarias, vacías). Valor de referencia de vulnerabilidad (2011): 17,50 %.
- (7) IBVU Paro: Porcentaje de la población de 16 años o más en situación de paro, respecto al total de población activa de 16 años o más. Valor de referencia de vulnerabilidad (2011): 42,33 %.

Definiciones

ÁREA ESTADÍSTICA CON CONCENTRACIONES SIGNIFICATIVAS DE POBLACIÓN INMIGRANTE (AE-INMG)

Agrupación de secciones censales colindantes y de cierta homogeneidad urbanística, de entre 3.500 y 15.000 habitantes en las que el valor de Indicador de Inmigración (I-INMG) del conjunto supera el valor establecido como referencia (20%).

INDICADOR DE INMIGRACIÓN (I-INMG)

Porcentaje de población nacida en países no pertenecientes a la UE-14, respecto a la población total. Se calcula restando al número total de nacidos en el extranjero, los nacidos en los países de la UE-14: Alemania; Austria; Bélgica; Dinamarca; Finlandia; Francia; Reino Unido; Grecia; Irlanda; Italia; Luxemburgo; Países Bajos; Portugal; y Suecia.

Síntesis Metodológica

El cuerpo de estudio del Catálogo de Barrios Vulnerables de 2011 sigue el criterio establecido en los Catálogos anteriores: centrándose en los municipios mayores de 50.000 habitantes y capitales de provincia. Los trabajos del Catálogo de 2011, siguen la misma metodología que los de 1991, 2001, y 2006, con la única particularidad de que sólo identifican las Áreas Estadísticas Vulnerables, sin realizar el análisis urbanístico detallado que permitía identificar a partir de ellas los Barrios Vulnerables. En el Catálogo de 2011 se han delimitado AE-INMG (Área Estadística con concentraciones significativas de población inmigrante) y AEV (Áreas Estadísticas Vulnerables según los 3 Indicadores Básicos de Vulnerabilidad Urbana: IBVU Estudios, IBVU Vivienda o IBVU Paro). Estas delimitaciones son independientes y pueden superponerse para su análisis en el Visor del Catálogo.

En el caso del Indicador de Inmigración (I-INMG), para el desarrollo del estudio de 2011 se ha partido del análisis de la evolución de los Barrios con concentraciones significativas de población inmigrante identificados previamente en el año 2006, viendo primero si seguían o no cumpliendo esta condición en el año 2011. Posteriormente, se han identificado las nuevas Áreas Estadísticas con concentraciones significativas de población inmigrante (AE-INMG) no coincidentes con Barrios identificados en el Catálogo de 2006, incluyendo también las ciudades que no contaban con Barrios de este tipo en el año 2006.

Una vez identificadas las secciones censales que en 2011 superan los umbrales de referencia del Indicador de Inmigración (I-INMG), se procede a agrupar estas secciones en Áreas Estadísticas con concentraciones significativas de población inmigrante (AE-INMG).

La metodología detallada completa puede consultarse en:

https://apps.fomento.gob.es/BarriosVulnerables/static/adjunto/Sintesis_metodologica_general_catálogo_bbv.pdf

Datos sociodemográficos (Censo 2011)	Sección censal 0704003027		AE-INMG 0704012	
	Valores absolutos	%	Valores absolutos	%
Población total	2.275		7.670	
Población nacida en el extranjero total	375	16,48	1.635	21,32
Población nacida en el extranjero (excepto UE-15)	340	14,95	1.560	20,34

	Sección	AE-INMG	Municipio	Comunidad Autónoma	España
INDICADOR DE INMIGRACIÓN (I-INMG)	14,95	20,34	18,18	15,49	9,99

INDICADORES BÁSICOS DE VULNERABILIDAD URBANA (IBVU) (4)

	Sección	AE-INMG	Municipio	Comunidad Autónoma	España
IBVU Estudios (5)	5,26	6,89	7,35	8,74	10,92
IBVU Vivienda (6)	3,08	0,94	10,84	7,84	6,99
IBVU Paro (7)	30,55	29,99	29,41	32,62	29,64

- (4) Además del Indicador de Inmigración (I-INMG) se ofrecen los valores de los 3 Indicadores Básicos de Vulnerabilidad Urbana (IBVU) para poder analizar la situación de cada sección censal y AE-INMG en relación con los valores de referencia de vulnerabilidad para estos 3 indicadores.
- (5) IBVU Estudios: Porcentaje de población analfabeta y sin estudios de 16 años o más, sobre el total de población de 16 años o más. Valor de referencia de vulnerabilidad (2011): 16,38%.
- (6) IBVU Vivienda: Porcentaje de viviendas familiares (principales, secundarias, vacías) en edificios en estado ruinoso, malo o deficiente, sobre el total de viviendas familiares (principales, secundarias, vacías). Valor de referencia de vulnerabilidad (2011): 17,50 %.
- (7) IBVU Paro: Porcentaje de la población de 16 años o más en situación de paro, respecto al total de población activa de 16 años o más. Valor de referencia de vulnerabilidad (2011): 42,33 %.

Definiciones

ÁREA ESTADÍSTICA CON CONCENTRACIONES SIGNIFICATIVAS DE POBLACIÓN INMIGRANTE (AE-INMG)

Agrupación de secciones censales colindantes y de cierta homogeneidad urbanística, de entre 3.500 y 15.000 habitantes en las que el valor de Indicador de Inmigración (I-INMG) del conjunto supera el valor establecido como referencia (20%).

INDICADOR DE INMIGRACIÓN (I-INMG)

Porcentaje de población nacida en países no pertenecientes a la UE-14, respecto a la población total. Se calcula restando al número total de nacidos en el extranjero, los nacidos en los países de la UE-14: Alemania; Austria; Bélgica; Dinamarca; Finlandia; Francia; Reino Unido; Grecia; Irlanda; Italia; Luxemburgo; Países Bajos; Portugal; y Suecia.

Síntesis Metodológica

El cuerpo de estudio del Catálogo de Barrios Vulnerables de 2011 sigue el criterio establecido en los Catálogos anteriores: centrándose en los municipios mayores de 50.000 habitantes y capitales de provincia. Los trabajos del Catálogo de 2011, siguen la misma metodología que los de 1991, 2001, y 2006, con la única particularidad de que sólo identifican las Áreas Estadísticas Vulnerables, sin realizar el análisis urbanístico detallado que permitía identificar a partir de ellas los Barrios Vulnerables. En el Catálogo de 2011 se han delimitado AE-INMG (Área Estadística con concentraciones significativas de población inmigrante) y AEV (Áreas Estadísticas Vulnerables según los 3 Indicadores Básicos de Vulnerabilidad Urbana: IBVU Estudios, IBVU Vivienda o IBVU Paro). Estas delimitaciones son independientes y pueden superponerse para su análisis en el Visor del Catálogo.

En el caso del Indicador de Inmigración (I-INMG), para el desarrollo del estudio de 2011 se ha partido del análisis de la evolución de los Barrios con concentraciones significativas de población inmigrante identificados previamente en el año 2006, viendo primero si seguían o no cumpliendo esta condición en el año 2011. Posteriormente, se han identificado las nuevas Áreas Estadísticas con concentraciones significativas de población inmigrante (AE-INMG) no coincidentes con Barrios identificados en el Catálogo de 2006, incluyendo también las ciudades que no contaban con Barrios de este tipo en el año 2006.

Una vez identificadas las secciones censales que en 2011 superan los umbrales de referencia del Indicador de Inmigración (I-INMG), se procede a agrupar estas secciones en Áreas Estadísticas con concentraciones significativas de población inmigrante (AE-INMG).

La metodología detallada completa puede consultarse en:

https://apps.fomento.gob.es/BarriosVulnerables/static/adjunto/Sintesis_metodologica_general_catálogo_bbv.pdf

Datos sociodemográficos (Censo 2011)	Sección censal 0704003047		AE-INMG 0704012	
	Valores absolutos	%	Valores absolutos	%
Población total	1.930		7.670	
Población nacida en el extranjero total	345	17,88	1.635	21,32
Población nacida en el extranjero (excepto UE-15)	330	17,10	1.560	20,34

	Sección	AE-INMG	Municipio	Comunidad Autónoma	España
INDICADOR DE INMIGRACIÓN (I-INMG)	17,10	20,34	18,18	15,49	9,99

INDICADORES BÁSICOS DE VULNERABILIDAD URBANA (IBVU) (4)

	Sección	AE-INMG	Municipio	Comunidad Autónoma	España
IBVU Estudios (5)	6,95	6,89	7,35	8,74	10,92
IBVU Vivienda (6)	0,00	0,94	10,84	7,84	6,99
IBVU Paro (7)	26,59	29,99	29,41	32,62	29,64

- (4) Además del Indicador de Inmigración (I-INMG) se ofrecen los valores de los 3 Indicadores Básicos de Vulnerabilidad Urbana (IBVU) para poder analizar la situación de cada sección censal y AE-INMG en relación con los valores de referencia de vulnerabilidad para estos 3 indicadores.
- (5) IBVU Estudios: Porcentaje de población analfabeta y sin estudios de 16 años o más, sobre el total de población de 16 años o más. Valor de referencia de vulnerabilidad (2011): 16,38%.
- (6) IBVU Vivienda: Porcentaje de viviendas familiares (principales, secundarias, vacías) en edificios en estado ruinoso, malo o deficiente, sobre el total de viviendas familiares (principales, secundarias, vacías). Valor de referencia de vulnerabilidad (2011): 17,50 %.
- (7) IBVU Paro: Porcentaje de la población de 16 años o más en situación de paro, respecto al total de población activa de 16 años o más. Valor de referencia de vulnerabilidad (2011): 42,33 %.

Definiciones

ÁREA ESTADÍSTICA CON CONCENTRACIONES SIGNIFICATIVAS DE POBLACIÓN INMIGRANTE (AE-INMG)

Agrupación de secciones censales colindantes y de cierta homogeneidad urbanística, de entre 3.500 y 15.000 habitantes en las que el valor de Indicador de Inmigración (I-INMG) del conjunto supera el valor establecido como referencia (20%).

INDICADOR DE INMIGRACIÓN (I-INMG)

Porcentaje de población nacida en países no pertenecientes a la UE-14, respecto a la población total. Se calcula restando al número total de nacidos en el extranjero, los nacidos en los países de la UE-14: Alemania; Austria; Bélgica; Dinamarca; Finlandia; Francia; Reino Unido; Grecia; Irlanda; Italia; Luxemburgo; Países Bajos; Portugal; y Suecia.

Síntesis Metodológica

El cuerpo de estudio del Catálogo de Barrios Vulnerables de 2011 sigue el criterio establecido en los Catálogos anteriores: centrándose en los municipios mayores de 50.000 habitantes y capitales de provincia. Los trabajos del Catálogo de 2011, siguen la misma metodología que los de 1991, 2001, y 2006, con la única particularidad de que sólo identifican las Áreas Estadísticas Vulnerables, sin realizar el análisis urbanístico detallado que permitía identificar a partir de ellas los Barrios Vulnerables. En el Catálogo de 2011 se han delimitado AE-INMG (Área Estadística con concentraciones significativas de población inmigrante) y AEV (Áreas Estadísticas Vulnerables según los 3 Indicadores Básicos de Vulnerabilidad Urbana: IBVU Estudios, IBVU Vivienda o IBVU Paro). Estas delimitaciones son independientes y pueden superponerse para su análisis en el Visor del Catálogo.

En el caso del Indicador de Inmigración (I-INMG), para el desarrollo del estudio de 2011 se ha partido del análisis de la evolución de los Barrios con concentraciones significativas de población inmigrante identificados previamente en el año 2006, viendo primero si seguían o no cumpliendo esta condición en el año 2011. Posteriormente, se han identificado las nuevas Áreas Estadísticas con concentraciones significativas de población inmigrante (AE-INMG) no coincidentes con Barrios identificados en el Catálogo de 2006, incluyendo también las ciudades que no contaban con Barrios de este tipo en el año 2006.

Una vez identificadas las secciones censales que en 2011 superan los umbrales de referencia del Indicador de Inmigración (I-INMG), se procede a agrupar estas secciones en Áreas Estadísticas con concentraciones significativas de población inmigrante (AE-INMG).

La metodología detallada completa puede consultarse en:

https://apps.fomento.gob.es/BarriosVulnerables/static/adjunto/Sintesis_metodologica_general_catálogo_bbv.pdf



Localización en detalle del AE-INMG

Datos básicos del AE-INMG ⁽¹⁾

Población total	7.250
Población nacida en el extranjero total	1.520
Población nacida en el extranjero (excepto UE-15)	1.465
Densidad población (hab/Km ²)	32.037,59
Superficie (ha)	22,63
Nº de secciones censales	4

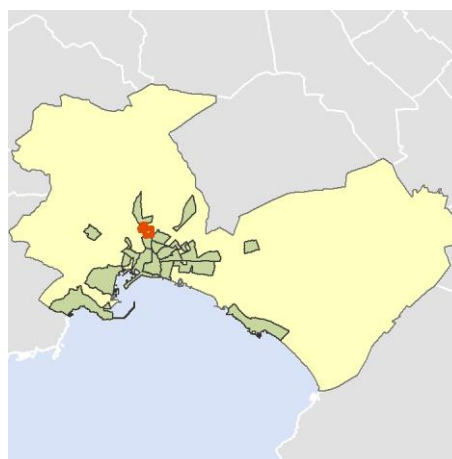

Localización del AE-INMG dentro del término municipal

	Valor del AE-INMG	Valor de referencia ⁽²⁾
INDICADOR DE INMIGRACIÓN (I-INMG) ⁽³⁾	20,21 %	20,00%

(1) Área Estadística con concentraciones significativas de población inmigrante (AE-INMG)

(2) Valor que se ha tomado como referencia para este estudio

(3) Indicador de Inmigración: (I-INMG): Porcentaje de población nacida en países no pertenecientes a la UE-14, respecto a la población total. Se calcula restando al número total de nacidos en el extranjero, los nacidos en los países de la UE-14: Alemania; Austria; Bélgica; Dinamarca; Finlandia; Francia; Reino Unido; Grecia; Irlanda; Italia; Luxemburgo; Países Bajos; Portugal; y Suecia.

Datos sociodemográficos (Censo 2011)	Sección censal 0704003028		AE-INMG 0704013	
	Valores absolutos	%	Valores absolutos	%
Población total	1.645		7.250	
Población nacida en el extranjero total	340	20,67	1.520	20,97
Población nacida en el extranjero (excepto UE-15)	345	20,97	1.465	20,21

	Sección	AE-INMG	Municipio	Comunidad Autónoma	España
INDICADOR DE INMIGRACIÓN (I-INMG)	20,97	20,21	18,18	15,49	9,99

INDICADORES BÁSICOS DE VULNERABILIDAD URBANA (IBVU) (4)

	Sección	AE-INMG	Municipio	Comunidad Autónoma	España
IBVU Estudios (5)	6,89	10,69	7,35	8,74	10,92
IBVU Vivienda (6)	3,54	9,96	10,84	7,84	6,99
IBVU Paro (7)	17,92	27,44	29,41	32,62	29,64

- (4) Además del Indicador de Inmigración (I-INMG) se ofrecen los valores de los 3 Indicadores Básicos de Vulnerabilidad Urbana (IBVU) para poder analizar la situación de cada sección censal y AE-INMG en relación con los valores de referencia de vulnerabilidad para estos 3 indicadores.
- (5) IBVU Estudios: Porcentaje de población analfabeta y sin estudios de 16 años o más, sobre el total de población de 16 años o más. Valor de referencia de vulnerabilidad (2011): 16,38%.
- (6) IBVU Vivienda: Porcentaje de viviendas familiares (principales, secundarias, vacías) en edificios en estado ruinoso, malo o deficiente, sobre el total de viviendas familiares (principales, secundarias, vacías). Valor de referencia de vulnerabilidad (2011): 17,50 %.
- (7) IBVU Paro: Porcentaje de la población de 16 años o más en situación de paro, respecto al total de población activa de 16 años o más. Valor de referencia de vulnerabilidad (2011): 42,33 %.

Definiciones

ÁREA ESTADÍSTICA CON CONCENTRACIONES SIGNIFICATIVAS DE POBLACIÓN INMIGRANTE (AE-INMG)

Agrupación de secciones censales colindantes y de cierta homogeneidad urbanística, de entre 3.500 y 15.000 habitantes en las que el valor de Indicador de Inmigración (I-INMG) del conjunto supera el valor establecido como referencia (20%).

INDICADOR DE INMIGRACIÓN (I-INMG)

Porcentaje de población nacida en países no pertenecientes a la UE-14, respecto a la población total. Se calcula restando al número total de nacidos en el extranjero, los nacidos en los países de la UE-14: Alemania; Austria; Bélgica; Dinamarca; Finlandia; Francia; Reino Unido; Grecia; Irlanda; Italia; Luxemburgo; Países Bajos; Portugal; y Suecia.

Síntesis Metodológica

El cuerpo de estudio del Catálogo de Barrios Vulnerables de 2011 sigue el criterio establecido en los Catálogos anteriores: centrándose en los municipios mayores de 50.000 habitantes y capitales de provincia. Los trabajos del Catálogo de 2011, siguen la misma metodología que los de 1991, 2001, y 2006, con la única particularidad de que sólo identifican las Áreas Estadísticas Vulnerables, sin realizar el análisis urbanístico detallado que permitía identificar a partir de ellas los Barrios Vulnerables. En el Catálogo de 2011 se han delimitado AE-INMG (Área Estadística con concentraciones significativas de población inmigrante) y AEV (Áreas Estadísticas Vulnerables según los 3 Indicadores Básicos de Vulnerabilidad Urbana: IBVU Estudios, IBVU Vivienda o IBVU Paro). Estas delimitaciones son independientes y pueden superponerse para su análisis en el Visor del Catálogo.

En el caso del Indicador de Inmigración (I-INMG), para el desarrollo del estudio de 2011 se ha partido del análisis de la evolución de los Barrios con concentraciones significativas de población inmigrante identificados previamente en el año 2006, viendo primero si seguían o no cumpliendo esta condición en el año 2011. Posteriormente, se han identificado las nuevas Áreas Estadísticas con concentraciones significativas de población inmigrante (AE-INMG) no coincidentes con Barrios identificados en el Catálogo de 2006, incluyendo también las ciudades que no contaban con Barrios de este tipo en el año 2006.

Una vez identificadas las secciones censales que en 2011 superan los umbrales de referencia del Indicador de Inmigración (I-INMG), se procede a agrupar estas secciones en Áreas Estadísticas con concentraciones significativas de población inmigrante (AE-INMG).

La metodología detallada completa puede consultarse en:

https://apps.fomento.gob.es/BarriosVulnerables/static/adjunto/Sintesis_metodologica_general_catálogo_bbv.pdf

Datos sociodemográficos (Censo 2011)	Sección censal 0704003029		AE-INMG 0704013	
	Valores absolutos	%	Valores absolutos	%
Población total	1.625		7.250	
Población nacida en el extranjero total	315	19,38	1.520	20,97
Población nacida en el extranjero (excepto UE-15)	305	18,77	1.465	20,21

	Sección	AE-INMG	Municipio	Comunidad Autónoma	España
INDICADOR DE INMIGRACIÓN (I-INMG)	18,77	20,21	18,18	15,49	9,99

INDICADORES BÁSICOS DE VULNERABILIDAD URBANA (IBVU) (4)

	Sección	AE-INMG	Municipio	Comunidad Autónoma	España
IBVU Estudios (5)	5,80	10,69	7,35	8,74	10,92
IBVU Vivienda (6)	0,00	9,96	10,84	7,84	6,99
IBVU Paro (7)	15,00	27,44	29,41	32,62	29,64

- (4) Además del Indicador de Inmigración (I-INMG) se ofrecen los valores de los 3 Indicadores Básicos de Vulnerabilidad Urbana (IBVU) para poder analizar la situación de cada sección censal y AE-INMG en relación con los valores de referencia de vulnerabilidad para estos 3 indicadores.
- (5) IBVU Estudios: Porcentaje de población analfabeta y sin estudios de 16 años o más, sobre el total de población de 16 años o más. Valor de referencia de vulnerabilidad (2011): 16,38%.
- (6) IBVU Vivienda: Porcentaje de viviendas familiares (principales, secundarias, vacías) en edificios en estado ruinoso, malo o deficiente, sobre el total de viviendas familiares (principales, secundarias, vacías). Valor de referencia de vulnerabilidad (2011): 17,50 %.
- (7) IBVU Paro: Porcentaje de la población de 16 años o más en situación de paro, respecto al total de población activa de 16 años o más. Valor de referencia de vulnerabilidad (2011): 42,33 %.

Definiciones

ÁREA ESTADÍSTICA CON CONCENTRACIONES SIGNIFICATIVAS DE POBLACIÓN INMIGRANTE (AE-INMG)

Agrupación de secciones censales colindantes y de cierta homogeneidad urbanística, de entre 3.500 y 15.000 habitantes en las que el valor de Indicador de Inmigración (I-INMG) del conjunto supera el valor establecido como referencia (20%).

INDICADOR DE INMIGRACIÓN (I-INMG)

Porcentaje de población nacida en países no pertenecientes a la UE-14, respecto a la población total. Se calcula restando al número total de nacidos en el extranjero, los nacidos en los países de la UE-14: Alemania; Austria; Bélgica; Dinamarca; Finlandia; Francia; Reino Unido; Grecia; Irlanda; Italia; Luxemburgo; Países Bajos; Portugal; y Suecia.

Síntesis Metodológica

El cuerpo de estudio del Catálogo de Barrios Vulnerables de 2011 sigue el criterio establecido en los Catálogos anteriores: centrándose en los municipios mayores de 50.000 habitantes y capitales de provincia. Los trabajos del Catálogo de 2011, siguen la misma metodología que los de 1991, 2001, y 2006, con la única particularidad de que sólo identifican las Áreas Estadísticas Vulnerables, sin realizar el análisis urbanístico detallado que permitía identificar a partir de ellas los Barrios Vulnerables. En el Catálogo de 2011 se han delimitado AE-INMG (Área Estadística con concentraciones significativas de población inmigrante) y AEV (Áreas Estadísticas Vulnerables según los 3 Indicadores Básicos de Vulnerabilidad Urbana: IBVU Estudios, IBVU Vivienda o IBVU Paro). Estas delimitaciones son independientes y pueden superponerse para su análisis en el Visor del Catálogo.

En el caso del Indicador de Inmigración (I-INMG), para el desarrollo del estudio de 2011 se ha partido del análisis de la evolución de los Barrios con concentraciones significativas de población inmigrante identificados previamente en el año 2006, viendo primero si seguían o no cumpliendo esta condición en el año 2011. Posteriormente, se han identificado las nuevas Áreas Estadísticas con concentraciones significativas de población inmigrante (AE-INMG) no coincidentes con Barrios identificados en el Catálogo de 2006, incluyendo también las ciudades que no contaban con Barrios de este tipo en el año 2006.

Una vez identificadas las secciones censales que en 2011 superan los umbrales de referencia del Indicador de Inmigración (I-INMG), se procede a agrupar estas secciones en Áreas Estadísticas con concentraciones significativas de población inmigrante (AE-INMG).

La metodología detallada completa puede consultarse en:

https://apps.fomento.gob.es/BarriosVulnerables/static/adjunto/Sintesis_metodologica_general_catálogo_bbv.pdf

Datos sociodemográficos (Censo 2011)	Sección censal 0704003033		AE-INMG 0704013	
	Valores absolutos	%	Valores absolutos	%
Población total	2.540		7.250	
Población nacida en el extranjero total	360	14,17	1.520	20,97
Población nacida en el extranjero (excepto UE-15)	330	12,99	1.465	20,21

	Sección	AE-INMG	Municipio	Comunidad Autónoma	España
INDICADOR DE INMIGRACIÓN (I-INMG)	12,99	20,21	18,18	15,49	9,99

INDICADORES BÁSICOS DE VULNERABILIDAD URBANA (IBVU) (4)

	Sección	AE-INMG	Municipio	Comunidad Autónoma	España
IBVU Estudios (5)	14,41	10,69	7,35	8,74	10,92
IBVU Vivienda (6)	25,76	9,96	10,84	7,84	6,99
IBVU Paro (7)	37,85	27,44	29,41	32,62	29,64

- (4) Además del Indicador de Inmigración (I-INMG) se ofrecen los valores de los 3 Indicadores Básicos de Vulnerabilidad Urbana (IBVU) para poder analizar la situación de cada sección censal y AE-INMG en relación con los valores de referencia de vulnerabilidad para estos 3 indicadores.
- (5) IBVU Estudios: Porcentaje de población analfabeta y sin estudios de 16 años o más, sobre el total de población de 16 años o más. Valor de referencia de vulnerabilidad (2011): 16,38%.
- (6) IBVU Vivienda: Porcentaje de viviendas familiares (principales, secundarias, vacías) en edificios en estado ruinoso, malo o deficiente, sobre el total de viviendas familiares (principales, secundarias, vacías). Valor de referencia de vulnerabilidad (2011): 17,50 %.
- (7) IBVU Paro: Porcentaje de la población de 16 años o más en situación de paro, respecto al total de población activa de 16 años o más. Valor de referencia de vulnerabilidad (2011): 42,33 %.

Definiciones

ÁREA ESTADÍSTICA CON CONCENTRACIONES SIGNIFICATIVAS DE POBLACIÓN INMIGRANTE (AE-INMG)

Agrupación de secciones censales colindantes y de cierta homogeneidad urbanística, de entre 3.500 y 15.000 habitantes en las que el valor de Indicador de Inmigración (I-INMG) del conjunto supera el valor establecido como referencia (20%).

INDICADOR DE INMIGRACIÓN (I-INMG)

Porcentaje de población nacida en países no pertenecientes a la UE-14, respecto a la población total. Se calcula restando al número total de nacidos en el extranjero, los nacidos en los países de la UE-14: Alemania; Austria; Bélgica; Dinamarca; Finlandia; Francia; Reino Unido; Grecia; Irlanda; Italia; Luxemburgo; Países Bajos; Portugal; y Suecia.

Síntesis Metodológica

El cuerpo de estudio del Catálogo de Barrios Vulnerables de 2011 sigue el criterio establecido en los Catálogos anteriores: centrándose en los municipios mayores de 50.000 habitantes y capitales de provincia. Los trabajos del Catálogo de 2011, siguen la misma metodología que los de 1991, 2001, y 2006, con la única particularidad de que sólo identifican las Áreas Estadísticas Vulnerables, sin realizar el análisis urbanístico detallado que permitía identificar a partir de ellas los Barrios Vulnerables. En el Catálogo de 2011 se han delimitado AE-INMG (Área Estadística con concentraciones significativas de población inmigrante) y AEV (Áreas Estadísticas Vulnerables según los 3 Indicadores Básicos de Vulnerabilidad Urbana: IBVU Estudios, IBVU Vivienda o IBVU Paro). Estas delimitaciones son independientes y pueden superponerse para su análisis en el Visor del Catálogo.

En el caso del Indicador de Inmigración (I-INMG), para el desarrollo del estudio de 2011 se ha partido del análisis de la evolución de los Barrios con concentraciones significativas de población inmigrante identificados previamente en el año 2006, viendo primero si seguían o no cumpliendo esta condición en el año 2011. Posteriormente, se han identificado las nuevas Áreas Estadísticas con concentraciones significativas de población inmigrante (AE-INMG) no coincidentes con Barrios identificados en el Catálogo de 2006, incluyendo también las ciudades que no contaban con Barrios de este tipo en el año 2006.

Una vez identificadas las secciones censales que en 2011 superan los umbrales de referencia del Indicador de Inmigración (I-INMG), se procede a agrupar estas secciones en Áreas Estadísticas con concentraciones significativas de población inmigrante (AE-INMG).

La metodología detallada completa puede consultarse en:

https://apps.fomento.gob.es/BarriosVulnerables/static/adjunto/Sintesis_metodologica_general_catálogo_bbv.pdf

Datos sociodemográficos (Censo 2011)	Sección censal 0704003048		AE-INMG 0704013	
	Valores absolutos	%	Valores absolutos	%
Población total	1.440		7.250	
Población nacida en el extranjero total	505	35,07	1.520	20,97
Población nacida en el extranjero (excepto UE-15)	485	33,68	1.465	20,21

	Sección	AE-INMG	Municipio	Comunidad Autónoma	España
INDICADOR DE INMIGRACIÓN (I-INMG)	33,68	20,21	18,18	15,49	9,99

INDICADORES BÁSICOS DE VULNERABILIDAD URBANA (IBVU) (4)

	Sección	AE-INMG	Municipio	Comunidad Autónoma	España
IBVU Estudios (5)	14,47	10,69	7,35	8,74	10,92
IBVU Vivienda (6)	0,00	9,96	10,84	7,84	6,99
IBVU Paro (7)	37,35	27,44	29,41	32,62	29,64

- (4) Además del Indicador de Inmigración (I-INMG) se ofrecen los valores de los 3 Indicadores Básicos de Vulnerabilidad Urbana (IBVU) para poder analizar la situación de cada sección censal y AE-INMG en relación con los valores de referencia de vulnerabilidad para estos 3 indicadores.
- (5) IBVU Estudios: Porcentaje de población analfabeta y sin estudios de 16 años o más, sobre el total de población de 16 años o más. Valor de referencia de vulnerabilidad (2011): 16,38%.
- (6) IBVU Vivienda: Porcentaje de viviendas familiares (principales, secundarias, vacías) en edificios en estado ruinoso, malo o deficiente, sobre el total de viviendas familiares (principales, secundarias, vacías). Valor de referencia de vulnerabilidad (2011): 17,50 %.
- (7) IBVU Paro: Porcentaje de la población de 16 años o más en situación de paro, respecto al total de población activa de 16 años o más. Valor de referencia de vulnerabilidad (2011): 42,33 %.

Definiciones

ÁREA ESTADÍSTICA CON CONCENTRACIONES SIGNIFICATIVAS DE POBLACIÓN INMIGRANTE (AE-INMG)

Agrupación de secciones censales colindantes y de cierta homogeneidad urbanística, de entre 3.500 y 15.000 habitantes en las que el valor de Indicador de Inmigración (I-INMG) del conjunto supera el valor establecido como referencia (20%).

INDICADOR DE INMIGRACIÓN (I-INMG)

Porcentaje de población nacida en países no pertenecientes a la UE-14, respecto a la población total. Se calcula restando al número total de nacidos en el extranjero, los nacidos en los países de la UE-14: Alemania; Austria; Bélgica; Dinamarca; Finlandia; Francia; Reino Unido; Grecia; Irlanda; Italia; Luxemburgo; Países Bajos; Portugal; y Suecia.

Síntesis Metodológica

El cuerpo de estudio del Catálogo de Barrios Vulnerables de 2011 sigue el criterio establecido en los Catálogos anteriores: centrándose en los municipios mayores de 50.000 habitantes y capitales de provincia. Los trabajos del Catálogo de 2011, siguen la misma metodología que los de 1991, 2001, y 2006, con la única particularidad de que sólo identifican las Áreas Estadísticas Vulnerables, sin realizar el análisis urbanístico detallado que permitía identificar a partir de ellas los Barrios Vulnerables. En el Catálogo de 2011 se han delimitado AE-INMG (Área Estadística con concentraciones significativas de población inmigrante) y AEV (Áreas Estadísticas Vulnerables según los 3 Indicadores Básicos de Vulnerabilidad Urbana: IBVU Estudios, IBVU Vivienda o IBVU Paro). Estas delimitaciones son independientes y pueden superponerse para su análisis en el Visor del Catálogo.

En el caso del Indicador de Inmigración (I-INMG), para el desarrollo del estudio de 2011 se ha partido del análisis de la evolución de los Barrios con concentraciones significativas de población inmigrante identificados previamente en el año 2006, viendo primero si seguían o no cumpliendo esta condición en el año 2011. Posteriormente, se han identificado las nuevas Áreas Estadísticas con concentraciones significativas de población inmigrante (AE-INMG) no coincidentes con Barrios identificados en el Catálogo de 2006, incluyendo también las ciudades que no contaban con Barrios de este tipo en el año 2006.

Una vez identificadas las secciones censales que en 2011 superan los umbrales de referencia del Indicador de Inmigración (I-INMG), se procede a agrupar estas secciones en Áreas Estadísticas con concentraciones significativas de población inmigrante (AE-INMG).

La metodología detallada completa puede consultarse en:

https://apps.fomento.gob.es/BarriosVulnerables/static/adjunto/Sintesis_metodologica_general_catálogo_bbvv.pdf

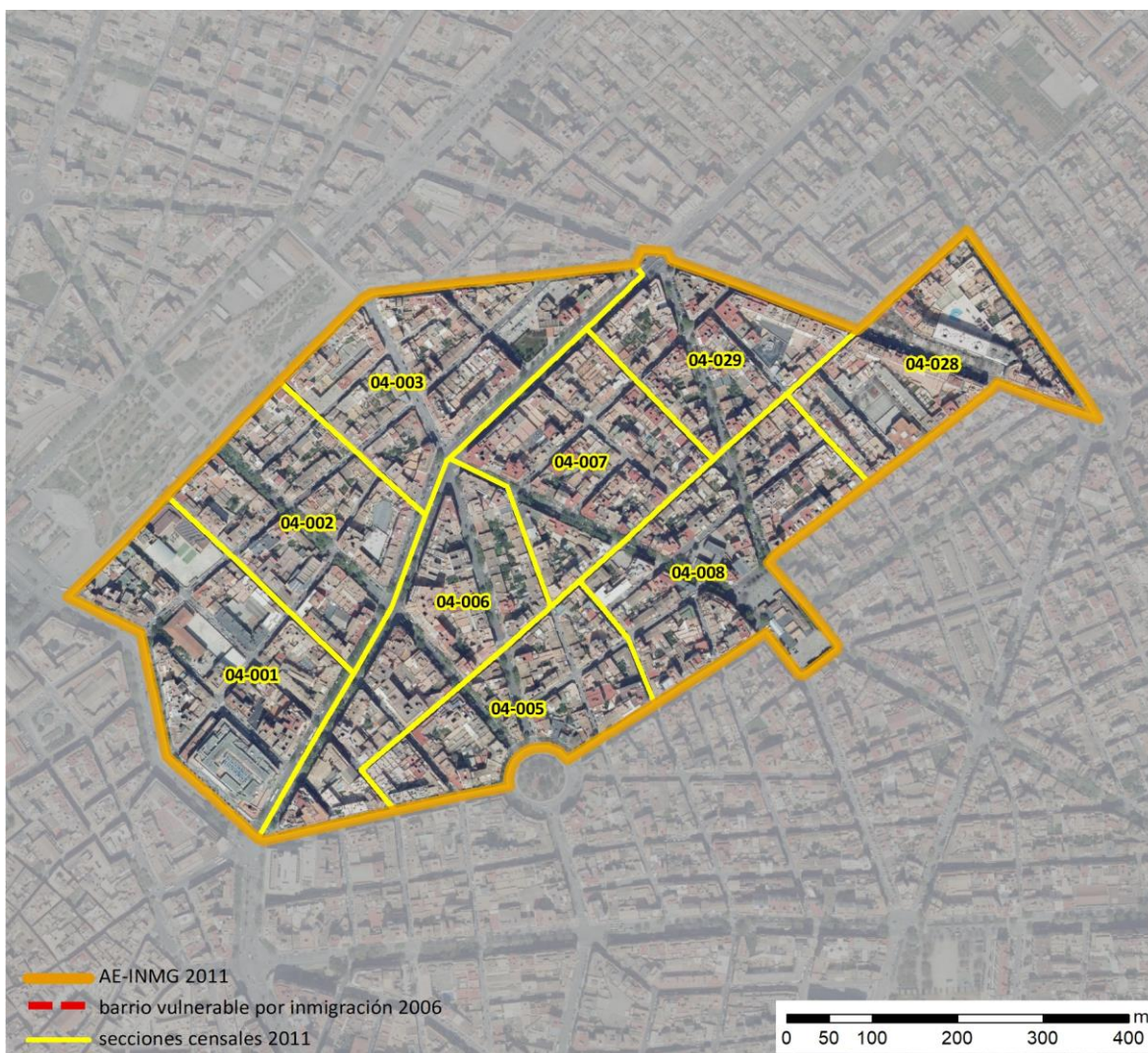

Localización en detalle del AE-INMG

Datos básicos del AE-INMG ⁽¹⁾

Población total	14.910
Población nacida en el extranjero total	3.555
Población nacida en el extranjero (excepto UE-15)	3.255
Densidad población (hab/Km ²)	32.302,93
Superficie (ha)	46,16
Nº de secciones censales	9

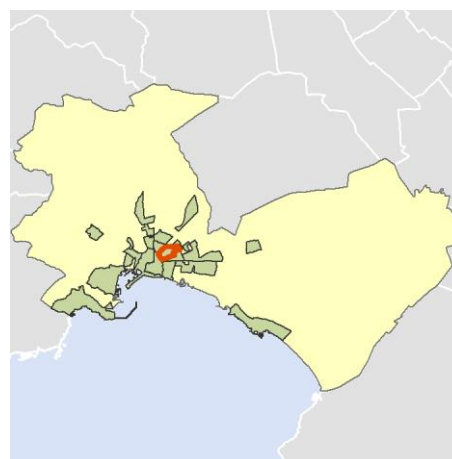

Localización del AE-INMG dentro del término municipal

	Valor del AE-INMG	Valor de referencia ⁽²⁾
INDICADOR DE INMIGRACIÓN (I-INMG) ⁽³⁾	21,83 %	20,00%

(1) Área Estadística con concentraciones significativas de población inmigrante (AE-INMG)
 (2) Valor que se ha tomado como referencia para este estudio
 (3) Indicador de Inmigración: (I-INMG): Porcentaje de población nacida en países no pertenecientes a la UE-14, respecto a la población total. Se calcula restando al número total de nacidos en el extranjero, los nacidos en los países de la UE-14: Alemania; Austria; Bélgica; Dinamarca; Finlandia; Francia; Reino Unido; Grecia; Irlanda; Italia; Luxemburgo; Países Bajos; Portugal; y Suecia.

Datos sociodemográficos (Censo 2011)	Sección censal 0704004001		AE-INMG 0704014	
	Valores absolutos	%	Valores absolutos	%
Población total	1.155		14.910	
Población nacida en el extranjero total	245	21,21	3.555	23,84
Población nacida en el extranjero (excepto UE-15)	230	19,91	3.255	21,83

	Sección	AE-INMG	Municipio	Comunidad Autónoma	España
INDICADOR DE INMIGRACIÓN (I-INMG)	19,91	21,83	18,18	15,49	9,99

INDICADORES BÁSICOS DE VULNERABILIDAD URBANA (IBVU) (4)

	Sección	AE-INMG	Municipio	Comunidad Autónoma	España
IBVU Estudios (5)	17,79	5,95	7,35	8,74	10,92
IBVU Vivienda (6)	0,00	10,01	10,84	7,84	6,99
IBVU Paro (7)	40,35	29,36	29,41	32,62	29,64

- (4) Además del Indicador de Inmigración (I-INMG) se ofrecen los valores de los 3 Indicadores Básicos de Vulnerabilidad Urbana (IBVU) para poder analizar la situación de cada sección censal y AE-INMG en relación con los valores de referencia de vulnerabilidad para estos 3 indicadores.
- (5) IBVU Estudios: Porcentaje de población analfabeta y sin estudios de 16 años o más, sobre el total de población de 16 años o más. Valor de referencia de vulnerabilidad (2011): 16,38%.
- (6) IBVU Vivienda: Porcentaje de viviendas familiares (principales, secundarias, vacías) en edificios en estado ruinoso, malo o deficiente, sobre el total de viviendas familiares (principales, secundarias, vacías). Valor de referencia de vulnerabilidad (2011): 17,50 %.
- (7) IBVU Paro: Porcentaje de la población de 16 años o más en situación de paro, respecto al total de población activa de 16 años o más. Valor de referencia de vulnerabilidad (2011): 42,33 %.

Definiciones

ÁREA ESTADÍSTICA CON CONCENTRACIONES SIGNIFICATIVAS DE POBLACIÓN INMIGRANTE (AE-INMG)

Agrupación de secciones censales colindantes y de cierta homogeneidad urbanística, de entre 3.500 y 15.000 habitantes en las que el valor de Indicador de Inmigración (I-INMG) del conjunto supera el valor establecido como referencia (20%).

INDICADOR DE INMIGRACIÓN (I-INMG)

Porcentaje de población nacida en países no pertenecientes a la UE-14, respecto a la población total. Se calcula restando al número total de nacidos en el extranjero, los nacidos en los países de la UE-14: Alemania; Austria; Bélgica; Dinamarca; Finlandia; Francia; Reino Unido; Grecia; Irlanda; Italia; Luxemburgo; Países Bajos; Portugal; y Suecia.

Síntesis Metodológica

El cuerpo de estudio del Catálogo de Barrios Vulnerables de 2011 sigue el criterio establecido en los Catálogos anteriores: centrándose en los municipios mayores de 50.000 habitantes y capitales de provincia. Los trabajos del Catálogo de 2011, siguen la misma metodología que los de 1991, 2001, y 2006, con la única particularidad de que sólo identifican las Áreas Estadísticas Vulnerables, sin realizar el análisis urbanístico detallado que permitía identificar a partir de ellas los Barrios Vulnerables. En el Catálogo de 2011 se han delimitado AE-INMG (Área Estadística con concentraciones significativas de población inmigrante) y AEV (Áreas Estadísticas Vulnerables según los 3 Indicadores Básicos de Vulnerabilidad Urbana: IBVU Estudios, IBVU Vivienda o IBVU Paro). Estas delimitaciones son independientes y pueden superponerse para su análisis en el Visor del Catálogo.

En el caso del Indicador de Inmigración (I-INMG), para el desarrollo del estudio de 2011 se ha partido del análisis de la evolución de los Barrios con concentraciones significativas de población inmigrante identificados previamente en el año 2006, viendo primero si seguían o no cumpliendo esta condición en el año 2011. Posteriormente, se han identificado las nuevas Áreas Estadísticas con concentraciones significativas de población inmigrante (AE-INMG) no coincidentes con Barrios identificados en el Catálogo de 2006, incluyendo también las ciudades que no contaban con Barrios de este tipo en el año 2006.

Una vez identificadas las secciones censales que en 2011 superan los umbrales de referencia del Indicador de Inmigración (I-INMG), se procede a agrupar estas secciones en Áreas Estadísticas con concentraciones significativas de población inmigrante (AE-INMG).

La metodología detallada completa puede consultarse en:

https://apps.fomento.gob.es/BarriosVulnerables/static/adjunto/Sintesis_metodologica_general_catálogo_bbv.pdf

Datos sociodemográficos (Censo 2011)	Sección censal 0704004002		AE-INMG 0704014	
	Valores absolutos	%	Valores absolutos	%
Población total	1.605		14.910	
Población nacida en el extranjero total	335	20,87	3.555	23,84
Población nacida en el extranjero (excepto UE-15)	275	17,13	3.255	21,83

	Sección	AE-INMG	Municipio	Comunidad Autónoma	España
INDICADOR DE INMIGRACIÓN (I-INMG)	17,13	21,83	18,18	15,49	9,99

INDICADORES BÁSICOS DE VULNERABILIDAD URBANA (IBVU) (4)

	Sección	AE-INMG	Municipio	Comunidad Autónoma	España
IBVU Estudios (5)	4,47	5,95	7,35	8,74	10,92
IBVU Vivienda (6)	3,07	10,01	10,84	7,84	6,99
IBVU Paro (7)	23,30	29,36	29,41	32,62	29,64

- (4) Además del Indicador de Inmigración (I-INMG) se ofrecen los valores de los 3 Indicadores Básicos de Vulnerabilidad Urbana (IBVU) para poder analizar la situación de cada sección censal y AE-INMG en relación con los valores de referencia de vulnerabilidad para estos 3 indicadores.
- (5) IBVU Estudios: Porcentaje de población analfabeta y sin estudios de 16 años o más, sobre el total de población de 16 años o más. Valor de referencia de vulnerabilidad (2011): 16,38%.
- (6) IBVU Vivienda: Porcentaje de viviendas familiares (principales, secundarias, vacías) en edificios en estado ruinoso, malo o deficiente, sobre el total de viviendas familiares (principales, secundarias, vacías). Valor de referencia de vulnerabilidad (2011): 17,50 %.
- (7) IBVU Paro: Porcentaje de la población de 16 años o más en situación de paro, respecto al total de población activa de 16 años o más. Valor de referencia de vulnerabilidad (2011): 42,33 %.

Definiciones

ÁREA ESTADÍSTICA CON CONCENTRACIONES SIGNIFICATIVAS DE POBLACIÓN INMIGRANTE (AE-INMG)

Agrupación de secciones censales colindantes y de cierta homogeneidad urbanística, de entre 3.500 y 15.000 habitantes en las que el valor de Indicador de Inmigración (I-INMG) del conjunto supera el valor establecido como referencia (20%).

INDICADOR DE INMIGRACIÓN (I-INMG)

Porcentaje de población nacida en países no pertenecientes a la UE-14, respecto a la población total. Se calcula restando al número total de nacidos en el extranjero, los nacidos en los países de la UE-14: Alemania; Austria; Bélgica; Dinamarca; Finlandia; Francia; Reino Unido; Grecia; Irlanda; Italia; Luxemburgo; Países Bajos; Portugal; y Suecia.

Síntesis Metodológica

El cuerpo de estudio del Catálogo de Barrios Vulnerables de 2011 sigue el criterio establecido en los Catálogos anteriores: centrándose en los municipios mayores de 50.000 habitantes y capitales de provincia. Los trabajos del Catálogo de 2011, siguen la misma metodología que los de 1991, 2001, y 2006, con la única particularidad de que sólo identifican las Áreas Estadísticas Vulnerables, sin realizar el análisis urbanístico detallado que permitía identificar a partir de ellas los Barrios Vulnerables. En el Catálogo de 2011 se han delimitado AE-INMG (Área Estadística con concentraciones significativas de población inmigrante) y AEV (Áreas Estadísticas Vulnerables según los 3 Indicadores Básicos de Vulnerabilidad Urbana: IBVU Estudios, IBVU Vivienda o IBVU Paro). Estas delimitaciones son independientes y pueden superponerse para su análisis en el Visor del Catálogo.

En el caso del Indicador de Inmigración (I-INMG), para el desarrollo del estudio de 2011 se ha partido del análisis de la evolución de los Barrios con concentraciones significativas de población inmigrante identificados previamente en el año 2006, viendo primero si seguían o no cumpliendo esta condición en el año 2011. Posteriormente, se han identificado las nuevas Áreas Estadísticas con concentraciones significativas de población inmigrante (AE-INMG) no coincidentes con Barrios identificados en el Catálogo de 2006, incluyendo también las ciudades que no contaban con Barrios de este tipo en el año 2006.

Una vez identificadas las secciones censales que en 2011 superan los umbrales de referencia del Indicador de Inmigración (I-INMG), se procede a agrupar estas secciones en Áreas Estadísticas con concentraciones significativas de población inmigrante (AE-INMG).

La metodología detallada completa puede consultarse en:

https://apps.fomento.gob.es/BarriosVulnerables/static/adjunto/Sintesis_metodologica_general_catálogo_bbv.pdf

Datos sociodemográficos (Censo 2011)	Sección censal 0704004003		AE-INMG 0704014	
	Valores absolutos	%	Valores absolutos	%
Población total	1.265		14.910	
Población nacida en el extranjero total	125	9,88	3.555	23,84
Población nacida en el extranjero (excepto UE-15)	110	8,70	3.255	21,83

	Sección	AE-INMG	Municipio	Comunidad Autónoma	España
INDICADOR DE INMIGRACIÓN (I-INMG)	8,70	21,83	18,18	15,49	9,99

INDICADORES BÁSICOS DE VULNERABILIDAD URBANA (IBVU) (4)

	Sección	AE-INMG	Municipio	Comunidad Autónoma	España
IBVU Estudios (5)	4,72	5,95	7,35	8,74	10,92
IBVU Vivienda (6)	0,00	10,01	10,84	7,84	6,99
IBVU Paro (7)	29,71	29,36	29,41	32,62	29,64

- (4) Además del Indicador de Inmigración (I-INMG) se ofrecen los valores de los 3 Indicadores Básicos de Vulnerabilidad Urbana (IBVU) para poder analizar la situación de cada sección censal y AE-INMG en relación con los valores de referencia de vulnerabilidad para estos 3 indicadores.
- (5) IBVU Estudios: Porcentaje de población analfabeta y sin estudios de 16 años o más, sobre el total de población de 16 años o más. Valor de referencia de vulnerabilidad (2011): 16,38%.
- (6) IBVU Vivienda: Porcentaje de viviendas familiares (principales, secundarias, vacías) en edificios en estado ruinoso, malo o deficiente, sobre el total de viviendas familiares (principales, secundarias, vacías). Valor de referencia de vulnerabilidad (2011): 17,50 %.
- (7) IBVU Paro: Porcentaje de la población de 16 años o más en situación de paro, respecto al total de población activa de 16 años o más. Valor de referencia de vulnerabilidad (2011): 42,33 %.

Definiciones

ÁREA ESTADÍSTICA CON CONCENTRACIONES SIGNIFICATIVAS DE POBLACIÓN INMIGRANTE (AE-INMG)

Agrupación de secciones censales colindantes y de cierta homogeneidad urbanística, de entre 3.500 y 15.000 habitantes en las que el valor de Indicador de Inmigración (I-INMG) del conjunto supera el valor establecido como referencia (20%).

INDICADOR DE INMIGRACIÓN (I-INMG)

Porcentaje de población nacida en países no pertenecientes a la UE-14, respecto a la población total. Se calcula restando al número total de nacidos en el extranjero, los nacidos en los países de la UE-14: Alemania; Austria; Bélgica; Dinamarca; Finlandia; Francia; Reino Unido; Grecia; Irlanda; Italia; Luxemburgo; Países Bajos; Portugal; y Suecia.

Síntesis Metodológica

El cuerpo de estudio del Catálogo de Barrios Vulnerables de 2011 sigue el criterio establecido en los Catálogos anteriores: centrándose en los municipios mayores de 50.000 habitantes y capitales de provincia. Los trabajos del Catálogo de 2011, siguen la misma metodología que los de 1991, 2001, y 2006, con la única particularidad de que sólo identifican las Áreas Estadísticas Vulnerables, sin realizar el análisis urbanístico detallado que permitía identificar a partir de ellas los Barrios Vulnerables. En el Catálogo de 2011 se han delimitado AE-INMG (Área Estadística con concentraciones significativas de población inmigrante) y AEV (Áreas Estadísticas Vulnerables según los 3 Indicadores Básicos de Vulnerabilidad Urbana: IBVU Estudios, IBVU Vivienda o IBVU Paro). Estas delimitaciones son independientes y pueden superponerse para su análisis en el Visor del Catálogo.

En el caso del Indicador de Inmigración (I-INMG), para el desarrollo del estudio de 2011 se ha partido del análisis de la evolución de los Barrios con concentraciones significativas de población inmigrante identificados previamente en el año 2006, viendo primero si seguían o no cumpliendo esta condición en el año 2011. Posteriormente, se han identificado las nuevas Áreas Estadísticas con concentraciones significativas de población inmigrante (AE-INMG) no coincidentes con Barrios identificados en el Catálogo de 2006, incluyendo también las ciudades que no contaban con Barrios de este tipo en el año 2006.

Una vez identificadas las secciones censales que en 2011 superan los umbrales de referencia del Indicador de Inmigración (I-INMG), se procede a agrupar estas secciones en Áreas Estadísticas con concentraciones significativas de población inmigrante (AE-INMG).

La metodología detallada completa puede consultarse en:

https://apps.fomento.gob.es/BarriosVulnerables/static/adjunto/Sintesis_metodologica_general_catálogo_bbv.pdf

Datos sociodemográficos (Censo 2011)	Sección censal 0704004005		AE-INMG 0704014	
	Valores absolutos	%	Valores absolutos	%
Población total	1.280		14.910	
Población nacida en el extranjero total	340	26,56	3.555	23,84
Población nacida en el extranjero (excepto UE-15)	320	25,00	3.255	21,83

	Sección	AE-INMG	Municipio	Comunidad Autónoma	España
INDICADOR DE INMIGRACIÓN (I-INMG)	25,00	21,83	18,18	15,49	9,99

INDICADORES BÁSICOS DE VULNERABILIDAD URBANA (IBVU) (4)

	Sección	AE-INMG	Municipio	Comunidad Autónoma	España
IBVU Estudios (5)	4,80	5,95	7,35	8,74	10,92
IBVU Vivienda (6)	4,48	10,01	10,84	7,84	6,99
IBVU Paro (7)	30,77	29,36	29,41	32,62	29,64

- (4) Además del Indicador de Inmigración (I-INMG) se ofrecen los valores de los 3 Indicadores Básicos de Vulnerabilidad Urbana (IBVU) para poder analizar la situación de cada sección censal y AE-INMG en relación con los valores de referencia de vulnerabilidad para estos 3 indicadores.
- (5) IBVU Estudios: Porcentaje de población analfabeta y sin estudios de 16 años o más, sobre el total de población de 16 años o más. Valor de referencia de vulnerabilidad (2011): 16,38%.
- (6) IBVU Vivienda: Porcentaje de viviendas familiares (principales, secundarias, vacías) en edificios en estado ruinoso, malo o deficiente, sobre el total de viviendas familiares (principales, secundarias, vacías). Valor de referencia de vulnerabilidad (2011): 17,50 %.
- (7) IBVU Paro: Porcentaje de la población de 16 años o más en situación de paro, respecto al total de población activa de 16 años o más. Valor de referencia de vulnerabilidad (2011): 42,33 %.

Definiciones

ÁREA ESTADÍSTICA CON CONCENTRACIONES SIGNIFICATIVAS DE POBLACIÓN INMIGRANTE (AE-INMG)

Agrupación de secciones censales colindantes y de cierta homogeneidad urbanística, de entre 3.500 y 15.000 habitantes en las que el valor de Indicador de Inmigración (I-INMG) del conjunto supera el valor establecido como referencia (20%).

INDICADOR DE INMIGRACIÓN (I-INMG)

Porcentaje de población nacida en países no pertenecientes a la UE-14, respecto a la población total. Se calcula restando al número total de nacidos en el extranjero, los nacidos en los países de la UE-14: Alemania; Austria; Bélgica; Dinamarca; Finlandia; Francia; Reino Unido; Grecia; Irlanda; Italia; Luxemburgo; Países Bajos; Portugal; y Suecia.

Síntesis Metodológica

El cuerpo de estudio del Catálogo de Barrios Vulnerables de 2011 sigue el criterio establecido en los Catálogos anteriores: centrándose en los municipios mayores de 50.000 habitantes y capitales de provincia. Los trabajos del Catálogo de 2011, siguen la misma metodología que los de 1991, 2001, y 2006, con la única particularidad de que sólo identifican las Áreas Estadísticas Vulnerables, sin realizar el análisis urbanístico detallado que permitía identificar a partir de ellas los Barrios Vulnerables. En el Catálogo de 2011 se han delimitado AE-INMG (Área Estadística con concentraciones significativas de población inmigrante) y AEV (Áreas Estadísticas Vulnerables según los 3 Indicadores Básicos de Vulnerabilidad Urbana: IBVU Estudios, IBVU Vivienda o IBVU Paro). Estas delimitaciones son independientes y pueden superponerse para su análisis en el Visor del Catálogo.

En el caso del Indicador de Inmigración (I-INMG), para el desarrollo del estudio de 2011 se ha partido del análisis de la evolución de los Barrios con concentraciones significativas de población inmigrante identificados previamente en el año 2006, viendo primero si seguían o no cumpliendo esta condición en el año 2011. Posteriormente, se han identificado las nuevas Áreas Estadísticas con concentraciones significativas de población inmigrante (AE-INMG) no coincidentes con Barrios identificados en el Catálogo de 2006, incluyendo también las ciudades que no contaban con Barrios de este tipo en el año 2006.

Una vez identificadas las secciones censales que en 2011 superan los umbrales de referencia del Indicador de Inmigración (I-INMG), se procede a agrupar estas secciones en Áreas Estadísticas con concentraciones significativas de población inmigrante (AE-INMG).

La metodología detallada completa puede consultarse en:

https://apps.fomento.gob.es/BarriosVulnerables/static/adjunto/Sintesis_metodologica_general_catálogo_bbv.pdf

Datos sociodemográficos (Censo 2011)	Sección censal 0704004006		AE-INMG 0704014	
	Valores absolutos	%	Valores absolutos	%
Población total	1.810		14.910	
Población nacida en el extranjero total	225	12,43	3.555	23,84
Población nacida en el extranjero (excepto UE-15)	120	6,63	3.255	21,83

	Sección	AE-INMG	Municipio	Comunidad Autónoma	España
INDICADOR DE INMIGRACIÓN (I-INMG)	6,63	21,83	18,18	15,49	9,99

INDICADORES BÁSICOS DE VULNERABILIDAD URBANA (IBVU) (4)

	Sección	AE-INMG	Municipio	Comunidad Autónoma	España
IBVU Estudios (5)	4,31	5,95	7,35	8,74	10,92
IBVU Vivienda (6)	5,56	10,01	10,84	7,84	6,99
IBVU Paro (7)	26,67	29,36	29,41	32,62	29,64

- (4) Además del Indicador de Inmigración (I-INMG) se ofrecen los valores de los 3 Indicadores Básicos de Vulnerabilidad Urbana (IBVU) para poder analizar la situación de cada sección censal y AE-INMG en relación con los valores de referencia de vulnerabilidad para estos 3 indicadores.
- (5) IBVU Estudios: Porcentaje de población analfabeta y sin estudios de 16 años o más, sobre el total de población de 16 años o más. Valor de referencia de vulnerabilidad (2011): 16,38%.
- (6) IBVU Vivienda: Porcentaje de viviendas familiares (principales, secundarias, vacías) en edificios en estado ruinoso, malo o deficiente, sobre el total de viviendas familiares (principales, secundarias, vacías). Valor de referencia de vulnerabilidad (2011): 17,50 %.
- (7) IBVU Paro: Porcentaje de la población de 16 años o más en situación de paro, respecto al total de población activa de 16 años o más. Valor de referencia de vulnerabilidad (2011): 42,33 %.

Definiciones

ÁREA ESTADÍSTICA CON CONCENTRACIONES SIGNIFICATIVAS DE POBLACIÓN INMIGRANTE (AE-INMG)

Agrupación de secciones censales colindantes y de cierta homogeneidad urbanística, de entre 3.500 y 15.000 habitantes en las que el valor de Indicador de Inmigración (I-INMG) del conjunto supera el valor establecido como referencia (20%).

INDICADOR DE INMIGRACIÓN (I-INMG)

Porcentaje de población nacida en países no pertenecientes a la UE-14, respecto a la población total. Se calcula restando al número total de nacidos en el extranjero, los nacidos en los países de la UE-14: Alemania; Austria; Bélgica; Dinamarca; Finlandia; Francia; Reino Unido; Grecia; Irlanda; Italia; Luxemburgo; Países Bajos; Portugal; y Suecia.

Síntesis Metodológica

El cuerpo de estudio del Catálogo de Barrios Vulnerables de 2011 sigue el criterio establecido en los Catálogos anteriores: centrándose en los municipios mayores de 50.000 habitantes y capitales de provincia. Los trabajos del Catálogo de 2011, siguen la misma metodología que los de 1991, 2001, y 2006, con la única particularidad de que sólo identifican las Áreas Estadísticas Vulnerables, sin realizar el análisis urbanístico detallado que permitía identificar a partir de ellas los Barrios Vulnerables. En el Catálogo de 2011 se han delimitado AE-INMG (Área Estadística con concentraciones significativas de población inmigrante) y AEV (Áreas Estadísticas Vulnerables según los 3 Indicadores Básicos de Vulnerabilidad Urbana: IBVU Estudios, IBVU Vivienda o IBVU Paro). Estas delimitaciones son independientes y pueden superponerse para su análisis en el Visor del Catálogo.

En el caso del Indicador de Inmigración (I-INMG), para el desarrollo del estudio de 2011 se ha partido del análisis de la evolución de los Barrios con concentraciones significativas de población inmigrante identificados previamente en el año 2006, viendo primero si seguían o no cumpliendo esta condición en el año 2011. Posteriormente, se han identificado las nuevas Áreas Estadísticas con concentraciones significativas de población inmigrante (AE-INMG) no coincidentes con Barrios identificados en el Catálogo de 2006, incluyendo también las ciudades que no contaban con Barrios de este tipo en el año 2006.

Una vez identificadas las secciones censales que en 2011 superan los umbrales de referencia del Indicador de Inmigración (I-INMG), se procede a agrupar estas secciones en Áreas Estadísticas con concentraciones significativas de población inmigrante (AE-INMG).

La metodología detallada completa puede consultarse en:

https://apps.fomento.gob.es/BarriosVulnerables/static/adjunto/Sintesis_metodologica_general_catálogo_bbvv.pdf

Datos sociodemográficos (Censo 2011)	Sección censal 0704004007		AE-INMG 0704014	
	Valores absolutos	%	Valores absolutos	%
Población total	2.350		14.910	
Población nacida en el extranjero total	1.000	42,55	3.555	23,84
Población nacida en el extranjero (excepto UE-15)	975	41,49	3.255	21,83

	Sección	AE-INMG	Municipio	Comunidad Autónoma	España
INDICADOR DE INMIGRACIÓN (I-INMG)	41,49	21,83	18,18	15,49	9,99

INDICADORES BÁSICOS DE VULNERABILIDAD URBANA (IBVU) (4)

	Sección	AE-INMG	Municipio	Comunidad Autónoma	España
IBVU Estudios (5)	1,23	5,95	7,35	8,74	10,92
IBVU Vivienda (6)	7,78	10,01	10,84	7,84	6,99
IBVU Paro (7)	30,33	29,36	29,41	32,62	29,64

- (4) Además del Indicador de Inmigración (I-INMG) se ofrecen los valores de los 3 Indicadores Básicos de Vulnerabilidad Urbana (IBVU) para poder analizar la situación de cada sección censal y AE-INMG en relación con los valores de referencia de vulnerabilidad para estos 3 indicadores.
- (5) IBVU Estudios: Porcentaje de población analfabeta y sin estudios de 16 años o más, sobre el total de población de 16 años o más. Valor de referencia de vulnerabilidad (2011): 16,38%.
- (6) IBVU Vivienda: Porcentaje de viviendas familiares (principales, secundarias, vacías) en edificios en estado ruinoso, malo o deficiente, sobre el total de viviendas familiares (principales, secundarias, vacías). Valor de referencia de vulnerabilidad (2011): 17,50 %.
- (7) IBVU Paro: Porcentaje de la población de 16 años o más en situación de paro, respecto al total de población activa de 16 años o más. Valor de referencia de vulnerabilidad (2011): 42,33 %.

Definiciones

ÁREA ESTADÍSTICA CON CONCENTRACIONES SIGNIFICATIVAS DE POBLACIÓN INMIGRANTE (AE-INMG)

Agrupación de secciones censales colindantes y de cierta homogeneidad urbanística, de entre 3.500 y 15.000 habitantes en las que el valor de Indicador de Inmigración (I-INMG) del conjunto supera el valor establecido como referencia (20%).

INDICADOR DE INMIGRACIÓN (I-INMG)

Porcentaje de población nacida en países no pertenecientes a la UE-14, respecto a la población total. Se calcula restando al número total de nacidos en el extranjero, los nacidos en los países de la UE-14: Alemania; Austria; Bélgica; Dinamarca; Finlandia; Francia; Reino Unido; Grecia; Irlanda; Italia; Luxemburgo; Países Bajos; Portugal; y Suecia.

Síntesis Metodológica

El cuerpo de estudio del Catálogo de Barrios Vulnerables de 2011 sigue el criterio establecido en los Catálogos anteriores: centrándose en los municipios mayores de 50.000 habitantes y capitales de provincia. Los trabajos del Catálogo de 2011, siguen la misma metodología que los de 1991, 2001, y 2006, con la única particularidad de que sólo identifican las Áreas Estadísticas Vulnerables, sin realizar el análisis urbanístico detallado que permitía identificar a partir de ellas los Barrios Vulnerables. En el Catálogo de 2011 se han delimitado AE-INMG (Área Estadística con concentraciones significativas de población inmigrante) y AEV (Áreas Estadísticas Vulnerables según los 3 Indicadores Básicos de Vulnerabilidad Urbana: IBVU Estudios, IBVU Vivienda o IBVU Paro). Estas delimitaciones son independientes y pueden superponerse para su análisis en el Visor del Catálogo.

En el caso del Indicador de Inmigración (I-INMG), para el desarrollo del estudio de 2011 se ha partido del análisis de la evolución de los Barrios con concentraciones significativas de población inmigrante identificados previamente en el año 2006, viendo primero si seguían o no cumpliendo esta condición en el año 2011. Posteriormente, se han identificado las nuevas Áreas Estadísticas con concentraciones significativas de población inmigrante (AE-INMG) no coincidentes con Barrios identificados en el Catálogo de 2006, incluyendo también las ciudades que no contaban con Barrios de este tipo en el año 2006.

Una vez identificadas las secciones censales que en 2011 superan los umbrales de referencia del Indicador de Inmigración (I-INMG), se procede a agrupar estas secciones en Áreas Estadísticas con concentraciones significativas de población inmigrante (AE-INMG).

La metodología detallada completa puede consultarse en:

https://apps.fomento.gob.es/BarriosVulnerables/static/adjunto/Sintesis_metodologica_general_catálogo_bbv.pdf

Datos sociodemográficos (Censo 2011)	Sección censal 0704004008		AE-INMG 0704014	
	Valores absolutos	%	Valores absolutos	%
Población total	1.955		14.910	
Población nacida en el extranjero total	785	40,15	3.555	23,84
Población nacida en el extranjero (excepto UE-15)	770	39,39	3.255	21,83

	Sección	AE-INMG	Municipio	Comunidad Autónoma	España
INDICADOR DE INMIGRACIÓN (I-INMG)	39,39	21,83	18,18	15,49	9,99

INDICADORES BÁSICOS DE VULNERABILIDAD URBANA (IBVU) (4)

	Sección	AE-INMG	Municipio	Comunidad Autónoma	España
IBVU Estudios (5)	10,00	5,95	7,35	8,74	10,92
IBVU Vivienda (6)	0,00	10,01	10,84	7,84	6,99
IBVU Paro (7)	32,62	29,36	29,41	32,62	29,64

- (4) Además del Indicador de Inmigración (I-INMG) se ofrecen los valores de los 3 Indicadores Básicos de Vulnerabilidad Urbana (IBVU) para poder analizar la situación de cada sección censal y AE-INMG en relación con los valores de referencia de vulnerabilidad para estos 3 indicadores.
- (5) IBVU Estudios: Porcentaje de población analfabeta y sin estudios de 16 años o más, sobre el total de población de 16 años o más. Valor de referencia de vulnerabilidad (2011): 16,38%.
- (6) IBVU Vivienda: Porcentaje de viviendas familiares (principales, secundarias, vacías) en edificios en estado ruinoso, malo o deficiente, sobre el total de viviendas familiares (principales, secundarias, vacías). Valor de referencia de vulnerabilidad (2011): 17,50 %.
- (7) IBVU Paro: Porcentaje de la población de 16 años o más en situación de paro, respecto al total de población activa de 16 años o más. Valor de referencia de vulnerabilidad (2011): 42,33 %.

Definiciones

ÁREA ESTADÍSTICA CON CONCENTRACIONES SIGNIFICATIVAS DE POBLACIÓN INMIGRANTE (AE-INMG)

Agrupación de secciones censales colindantes y de cierta homogeneidad urbanística, de entre 3.500 y 15.000 habitantes en las que el valor de Indicador de Inmigración (I-INMG) del conjunto supera el valor establecido como referencia (20%).

INDICADOR DE INMIGRACIÓN (I-INMG)

Porcentaje de población nacida en países no pertenecientes a la UE-14, respecto a la población total. Se calcula restando al número total de nacidos en el extranjero, los nacidos en los países de la UE-14: Alemania; Austria; Bélgica; Dinamarca; Finlandia; Francia; Reino Unido; Grecia; Irlanda; Italia; Luxemburgo; Países Bajos; Portugal; y Suecia.

Síntesis Metodológica

El cuerpo de estudio del Catálogo de Barrios Vulnerables de 2011 sigue el criterio establecido en los Catálogos anteriores: centrándose en los municipios mayores de 50.000 habitantes y capitales de provincia. Los trabajos del Catálogo de 2011, siguen la misma metodología que los de 1991, 2001, y 2006, con la única particularidad de que sólo identifican las Áreas Estadísticas Vulnerables, sin realizar el análisis urbanístico detallado que permitía identificar a partir de ellas los Barrios Vulnerables. En el Catálogo de 2011 se han delimitado AE-INMG (Área Estadística con concentraciones significativas de población inmigrante) y AEV (Áreas Estadísticas Vulnerables según los 3 Indicadores Básicos de Vulnerabilidad Urbana: IBVU Estudios, IBVU Vivienda o IBVU Paro). Estas delimitaciones son independientes y pueden superponerse para su análisis en el Visor del Catálogo.

En el caso del Indicador de Inmigración (I-INMG), para el desarrollo del estudio de 2011 se ha partido del análisis de la evolución de los Barrios con concentraciones significativas de población inmigrante identificados previamente en el año 2006, viendo primero si seguían o no cumpliendo esta condición en el año 2011. Posteriormente, se han identificado las nuevas Áreas Estadísticas con concentraciones significativas de población inmigrante (AE-INMG) no coincidentes con Barrios identificados en el Catálogo de 2006, incluyendo también las ciudades que no contaban con Barrios de este tipo en el año 2006.

Una vez identificadas las secciones censales que en 2011 superan los umbrales de referencia del Indicador de Inmigración (I-INMG), se procede a agrupar estas secciones en Áreas Estadísticas con concentraciones significativas de población inmigrante (AE-INMG).

La metodología detallada completa puede consultarse en:

https://apps.fomento.gob.es/BarriosVulnerables/static/adjunto/Sintesis_metodologica_general_catálogo_bbv.pdf

Datos sociodemográficos (Censo 2011)	Sección censal 0704004028		AE-INMG 0704014	
	Valores absolutos	%	Valores absolutos	%
Población total	1.755		14.910	
Población nacida en el extranjero total	85	4,84	3.555	23,84
Población nacida en el extranjero (excepto UE-15)	55	3,13	3.255	21,83

	Sección	AE-INMG	Municipio	Comunidad Autónoma	España
INDICADOR DE INMIGRACIÓN (I-INMG)	3,13	21,83	18,18	15,49	9,99

INDICADORES BÁSICOS DE VULNERABILIDAD URBANA (IBVU) (4)

	Sección	AE-INMG	Municipio	Comunidad Autónoma	España
IBVU Estudios (5)	3,99	5,95	7,35	8,74	10,92
IBVU Vivienda (6)	2,52	10,01	10,84	7,84	6,99
IBVU Paro (7)	23,83	29,36	29,41	32,62	29,64

- (4) Además del Indicador de Inmigración (I-INMG) se ofrecen los valores de los 3 Indicadores Básicos de Vulnerabilidad Urbana (IBVU) para poder analizar la situación de cada sección censal y AE-INMG en relación con los valores de referencia de vulnerabilidad para estos 3 indicadores.
- (5) IBVU Estudios: Porcentaje de población analfabeta y sin estudios de 16 años o más, sobre el total de población de 16 años o más. Valor de referencia de vulnerabilidad (2011): 16,38%.
- (6) IBVU Vivienda: Porcentaje de viviendas familiares (principales, secundarias, vacías) en edificios en estado ruinoso, malo o deficiente, sobre el total de viviendas familiares (principales, secundarias, vacías). Valor de referencia de vulnerabilidad (2011): 17,50 %.
- (7) IBVU Paro: Porcentaje de la población de 16 años o más en situación de paro, respecto al total de población activa de 16 años o más. Valor de referencia de vulnerabilidad (2011): 42,33 %.

Definiciones

ÁREA ESTADÍSTICA CON CONCENTRACIONES SIGNIFICATIVAS DE POBLACIÓN INMIGRANTE (AE-INMG)

Agrupación de secciones censales colindantes y de cierta homogeneidad urbanística, de entre 3.500 y 15.000 habitantes en las que el valor de Indicador de Inmigración (I-INMG) del conjunto supera el valor establecido como referencia (20%).

INDICADOR DE INMIGRACIÓN (I-INMG)

Porcentaje de población nacida en países no pertenecientes a la UE-14, respecto a la población total. Se calcula restando al número total de nacidos en el extranjero, los nacidos en los países de la UE-14: Alemania; Austria; Bélgica; Dinamarca; Finlandia; Francia; Reino Unido; Grecia; Irlanda; Italia; Luxemburgo; Países Bajos; Portugal; y Suecia.

Síntesis Metodológica

El cuerpo de estudio del Catálogo de Barrios Vulnerables de 2011 sigue el criterio establecido en los Catálogos anteriores: centrándose en los municipios mayores de 50.000 habitantes y capitales de provincia. Los trabajos del Catálogo de 2011, siguen la misma metodología que los de 1991, 2001, y 2006, con la única particularidad de que sólo identifican las Áreas Estadísticas Vulnerables, sin realizar el análisis urbanístico detallado que permitía identificar a partir de ellas los Barrios Vulnerables. En el Catálogo de 2011 se han delimitado AE-INMG (Área Estadística con concentraciones significativas de población inmigrante) y AEV (Áreas Estadísticas Vulnerables según los 3 Indicadores Básicos de Vulnerabilidad Urbana: IBVU Estudios, IBVU Vivienda o IBVU Paro). Estas delimitaciones son independientes y pueden superponerse para su análisis en el Visor del Catálogo.

En el caso del Indicador de Inmigración (I-INMG), para el desarrollo del estudio de 2011 se ha partido del análisis de la evolución de los Barrios con concentraciones significativas de población inmigrante identificados previamente en el año 2006, viendo primero si seguían o no cumpliendo esta condición en el año 2011. Posteriormente, se han identificado las nuevas Áreas Estadísticas con concentraciones significativas de población inmigrante (AE-INMG) no coincidentes con Barrios identificados en el Catálogo de 2006, incluyendo también las ciudades que no contaban con Barrios de este tipo en el año 2006.

Una vez identificadas las secciones censales que en 2011 superan los umbrales de referencia del Indicador de Inmigración (I-INMG), se procede a agrupar estas secciones en Áreas Estadísticas con concentraciones significativas de población inmigrante (AE-INMG).

La metodología detallada completa puede consultarse en:

https://apps.fomento.gob.es/BarriosVulnerables/static/adjunto/Sintesis_metodologica_general_catálogo_bbv.pdf

Datos sociodemográficos (Censo 2011)	Sección censal 0704004029		AE-INMG 0704014	
	Valores absolutos	%	Valores absolutos	%
Población total	1.735		14.910	
Población nacida en el extranjero total	415	23,92	3.555	23,84
Población nacida en el extranjero (excepto UE-15)	400	23,05	3.255	21,83

	Sección	AE-INMG	Municipio	Comunidad Autónoma	España
INDICADOR DE INMIGRACIÓN (I-INMG)	23,05	21,83	18,18	15,49	9,99

INDICADORES BÁSICOS DE VULNERABILIDAD URBANA (IBVU) (4)

	Sección	AE-INMG	Municipio	Comunidad Autónoma	España
IBVU Estudios (5)	6,71	5,95	7,35	8,74	10,92
IBVU Vivienda (6)	63,58	10,01	10,84	7,84	6,99
IBVU Paro (7)	32,07	29,36	29,41	32,62	29,64

- (4) Además del Indicador de Inmigración (I-INMG) se ofrecen los valores de los 3 Indicadores Básicos de Vulnerabilidad Urbana (IBVU) para poder analizar la situación de cada sección censal y AE-INMG en relación con los valores de referencia de vulnerabilidad para estos 3 indicadores.
- (5) IBVU Estudios: Porcentaje de población analfabeta y sin estudios de 16 años o más, sobre el total de población de 16 años o más. Valor de referencia de vulnerabilidad (2011): 16,38%.
- (6) IBVU Vivienda: Porcentaje de viviendas familiares (principales, secundarias, vacías) en edificios en estado ruinoso, malo o deficiente, sobre el total de viviendas familiares (principales, secundarias, vacías). Valor de referencia de vulnerabilidad (2011): 17,50 %.
- (7) IBVU Paro: Porcentaje de la población de 16 años o más en situación de paro, respecto al total de población activa de 16 años o más. Valor de referencia de vulnerabilidad (2011): 42,33 %.

Definiciones

ÁREA ESTADÍSTICA CON CONCENTRACIONES SIGNIFICATIVAS DE POBLACIÓN INMIGRANTE (AE-INMG)

Agrupación de secciones censales colindantes y de cierta homogeneidad urbanística, de entre 3.500 y 15.000 habitantes en las que el valor de Indicador de Inmigración (I-INMG) del conjunto supera el valor establecido como referencia (20%).

INDICADOR DE INMIGRACIÓN (I-INMG)

Porcentaje de población nacida en países no pertenecientes a la UE-14, respecto a la población total. Se calcula restando al número total de nacidos en el extranjero, los nacidos en los países de la UE-14: Alemania; Austria; Bélgica; Dinamarca; Finlandia; Francia; Reino Unido; Grecia; Irlanda; Italia; Luxemburgo; Países Bajos; Portugal; y Suecia.

Síntesis Metodológica

El cuerpo de estudio del Catálogo de Barrios Vulnerables de 2011 sigue el criterio establecido en los Catálogos anteriores: centrándose en los municipios mayores de 50.000 habitantes y capitales de provincia. Los trabajos del Catálogo de 2011, siguen la misma metodología que los de 1991, 2001, y 2006, con la única particularidad de que sólo identifican las Áreas Estadísticas Vulnerables, sin realizar el análisis urbanístico detallado que permitía identificar a partir de ellas los Barrios Vulnerables. En el Catálogo de 2011 se han delimitado AE-INMG (Área Estadística con concentraciones significativas de población inmigrante) y AEV (Áreas Estadísticas Vulnerables según los 3 Indicadores Básicos de Vulnerabilidad Urbana: IBVU Estudios, IBVU Vivienda o IBVU Paro). Estas delimitaciones son independientes y pueden superponerse para su análisis en el Visor del Catálogo.

En el caso del Indicador de Inmigración (I-INMG), para el desarrollo del estudio de 2011 se ha partido del análisis de la evolución de los Barrios con concentraciones significativas de población inmigrante identificados previamente en el año 2006, viendo primero si seguían o no cumpliendo esta condición en el año 2011. Posteriormente, se han identificado las nuevas Áreas Estadísticas con concentraciones significativas de población inmigrante (AE-INMG) no coincidentes con Barrios identificados en el Catálogo de 2006, incluyendo también las ciudades que no contaban con Barrios de este tipo en el año 2006.

Una vez identificadas las secciones censales que en 2011 superan los umbrales de referencia del Indicador de Inmigración (I-INMG), se procede a agrupar estas secciones en Áreas Estadísticas con concentraciones significativas de población inmigrante (AE-INMG).

La metodología detallada completa puede consultarse en:

https://apps.fomento.gob.es/BarriosVulnerables/static/adjunto/Sintesis_metodologica_general_catálogo_bbv.pdf

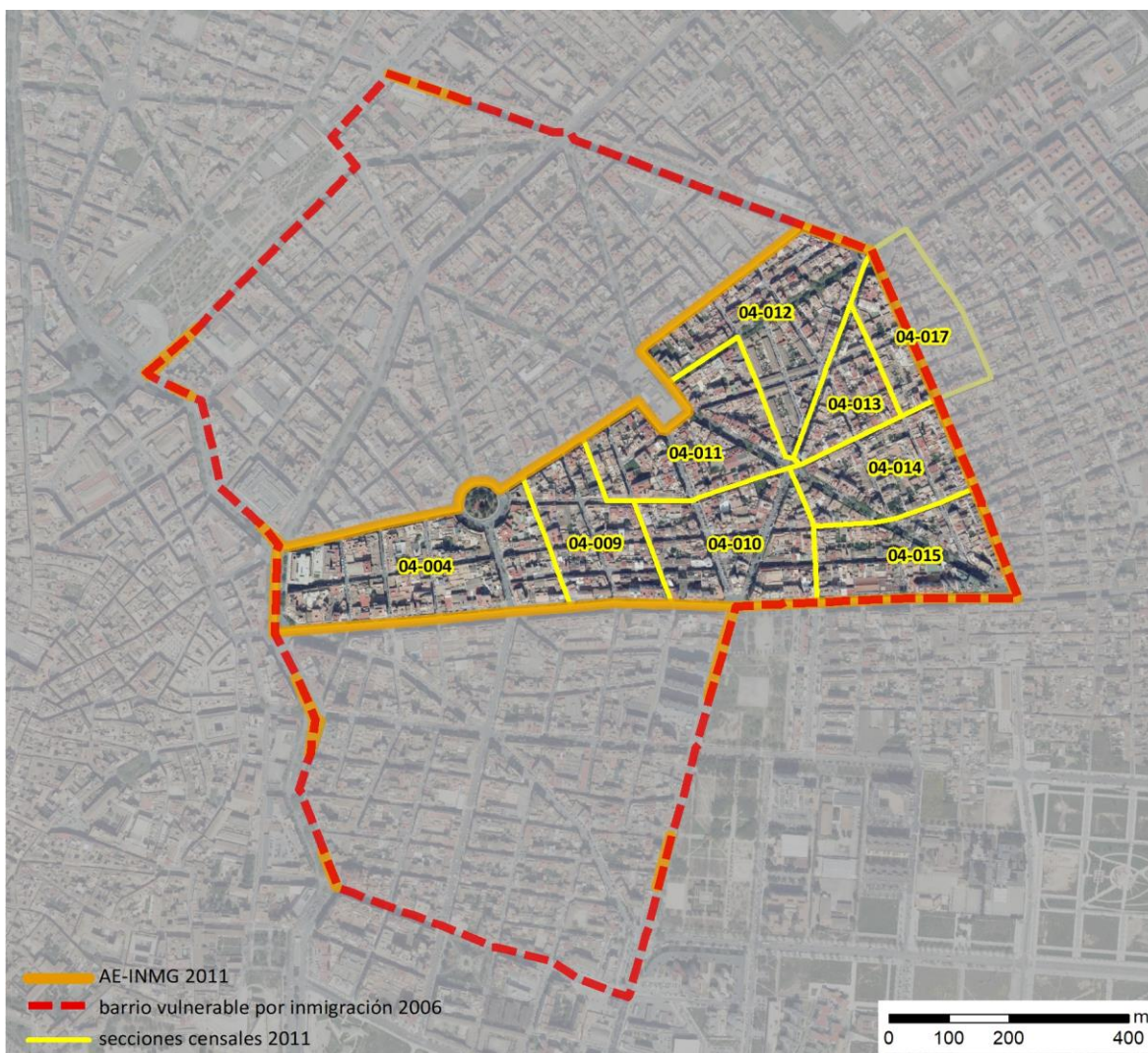

Localización en detalle del AE-INMG

Datos básicos del AE-INMG ⁽¹⁾

Población total	14.640
Población nacida en el extranjero total	4.380
Población nacida en el extranjero (excepto UE-15)	4.190
Densidad población (hab/Km ²)	33.224,84
Superficie (ha)	44,06
Nº de secciones censales	9

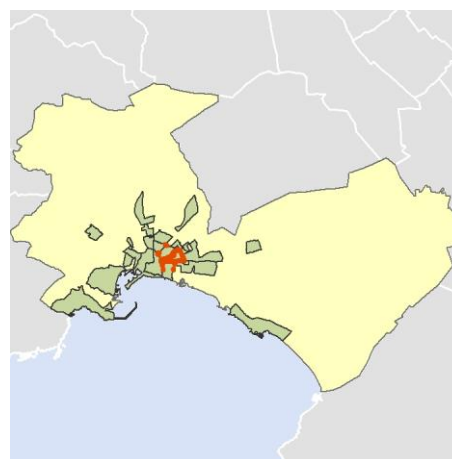

Localización del AE-INMG dentro del término municipal

	Valor del AE-INMG	Valor de referencia ⁽²⁾
INDICADOR DE INMIGRACIÓN (I-INMG) ⁽³⁾	28,62 %	20,00%

(1) Área Estadística con concentraciones significativas de población inmigrante (AE-INMG)

(2) Valor que se ha tomado como referencia para este estudio

(3) Indicador de Inmigración: (I-INMG): Porcentaje de población nacida en países no pertenecientes a la UE-14, respecto a la población total. Se calcula restando al número total de nacidos en el extranjero, los nacidos en los países de la UE-14: Alemania; Austria; Bélgica; Dinamarca; Finlandia; Francia; Reino Unido; Grecia; Irlanda; Italia; Luxemburgo; Países Bajos; Portugal; y Suecia.

Datos sociodemográficos (Censo 2011)	Sección censal 0704004004		AE-INMG 0704015	
	Valores absolutos	%	Valores absolutos	%
Población total	2.430		14.640	
Población nacida en el extranjero total	735	30,25	4.380	29,92
Población nacida en el extranjero (excepto UE-15)	665	27,37	4.190	28,62

	Sección	AE-INMG	Municipio	Comunidad Autónoma	España
INDICADOR DE INMIGRACIÓN (I-INMG)	27,37	28,62	18,18	15,49	9,99

INDICADORES BÁSICOS DE VULNERABILIDAD URBANA (IBVU) (4)

	Sección	AE-INMG	Municipio	Comunidad Autónoma	España
IBVU Estudios (5)	4,22	9,49	7,35	8,74	10,92
IBVU Vivienda (6)	2,71	3,76	10,84	7,84	6,99
IBVU Paro (7)	21,74	31,34	29,41	32,62	29,64

- (4) Además del Indicador de Inmigración (I-INMG) se ofrecen los valores de los 3 Indicadores Básicos de Vulnerabilidad Urbana (IBVU) para poder analizar la situación de cada sección censal y AE-INMG en relación con los valores de referencia de vulnerabilidad para estos 3 indicadores.
- (5) IBVU Estudios: Porcentaje de población analfabeta y sin estudios de 16 años o más, sobre el total de población de 16 años o más. Valor de referencia de vulnerabilidad (2011): 16,38%.
- (6) IBVU Vivienda: Porcentaje de viviendas familiares (principales, secundarias, vacías) en edificios en estado ruinoso, malo o deficiente, sobre el total de viviendas familiares (principales, secundarias, vacías). Valor de referencia de vulnerabilidad (2011): 17,50 %.
- (7) IBVU Paro: Porcentaje de la población de 16 años o más en situación de paro, respecto al total de población activa de 16 años o más. Valor de referencia de vulnerabilidad (2011): 42,33 %.

Definiciones

ÁREA ESTADÍSTICA CON CONCENTRACIONES SIGNIFICATIVAS DE POBLACIÓN INMIGRANTE (AE-INMG)

Agrupación de secciones censales colindantes y de cierta homogeneidad urbanística, de entre 3.500 y 15.000 habitantes en las que el valor de Indicador de Inmigración (I-INMG) del conjunto supera el valor establecido como referencia (20%).

INDICADOR DE INMIGRACIÓN (I-INMG)

Porcentaje de población nacida en países no pertenecientes a la UE-14, respecto a la población total. Se calcula restando al número total de nacidos en el extranjero, los nacidos en los países de la UE-14: Alemania; Austria; Bélgica; Dinamarca; Finlandia; Francia; Reino Unido; Grecia; Irlanda; Italia; Luxemburgo; Países Bajos; Portugal; y Suecia.

Síntesis Metodológica

El cuerpo de estudio del Catálogo de Barrios Vulnerables de 2011 sigue el criterio establecido en los Catálogos anteriores: centrándose en los municipios mayores de 50.000 habitantes y capitales de provincia. Los trabajos del Catálogo de 2011, siguen la misma metodología que los de 1991, 2001, y 2006, con la única particularidad de que sólo identifican las Áreas Estadísticas Vulnerables, sin realizar el análisis urbanístico detallado que permitía identificar a partir de ellas los Barrios Vulnerables. En el Catálogo de 2011 se han delimitado AE-INMG (Área Estadística con concentraciones significativas de población inmigrante) y AEV (Áreas Estadísticas Vulnerables según los 3 Indicadores Básicos de Vulnerabilidad Urbana: IBVU Estudios, IBVU Vivienda o IBVU Paro). Estas delimitaciones son independientes y pueden superponerse para su análisis en el Visor del Catálogo.

En el caso del Indicador de Inmigración (I-INMG), para el desarrollo del estudio de 2011 se ha partido del análisis de la evolución de los Barrios con concentraciones significativas de población inmigrante identificados previamente en el año 2006, viendo primero si seguían o no cumpliendo esta condición en el año 2011. Posteriormente, se han identificado las nuevas Áreas Estadísticas con concentraciones significativas de población inmigrante (AE-INMG) no coincidentes con Barrios identificados en el Catálogo de 2006, incluyendo también las ciudades que no contaban con Barrios de este tipo en el año 2006.

Una vez identificadas las secciones censales que en 2011 superan los umbrales de referencia del Indicador de Inmigración (I-INMG), se procede a agrupar estas secciones en Áreas Estadísticas con concentraciones significativas de población inmigrante (AE-INMG).

La metodología detallada completa puede consultarse en:

https://apps.fomento.gob.es/BarriosVulnerables/static/adjunto/Sintesis_metodologica_general_catálogo_bbv.pdf

Datos sociodemográficos (Censo 2011)	Sección censal 0704004009		AE-INMG 0704015	
	Valores absolutos	%	Valores absolutos	%
Población total	1.050		14.640	
Población nacida en el extranjero total	400	38,10	4.380	29,92
Población nacida en el extranjero (excepto UE-15)	385	36,67	4.190	28,62

	Sección	AE-INMG	Municipio	Comunidad Autónoma	España
INDICADOR DE INMIGRACIÓN (I-INMG)	36,67	28,62	18,18	15,49	9,99

INDICADORES BÁSICOS DE VULNERABILIDAD URBANA (IBVU) (4)

IBVU Estudios (5)	14,21	9,49	7,35	8,74	10,92
IBVU Vivienda (6)	14,29	3,76	10,84	7,84	6,99
IBVU Paro (7)	41,28	31,34	29,41	32,62	29,64

- (4) Además del Indicador de Inmigración (I-INMG) se ofrecen los valores de los 3 Indicadores Básicos de Vulnerabilidad Urbana (IBVU) para poder analizar la situación de cada sección censal y AE-INMG en relación con los valores de referencia de vulnerabilidad para estos 3 indicadores.
- (5) IBVU Estudios: Porcentaje de población analfabeta y sin estudios de 16 años o más, sobre el total de población de 16 años o más. Valor de referencia de vulnerabilidad (2011): 16,38%.
- (6) IBVU Vivienda: Porcentaje de viviendas familiares (principales, secundarias, vacías) en edificios en estado ruinoso, malo o deficiente, sobre el total de viviendas familiares (principales, secundarias, vacías). Valor de referencia de vulnerabilidad (2011): 17,50 %.
- (7) IBVU Paro: Porcentaje de la población de 16 años o más en situación de paro, respecto al total de población activa de 16 años o más. Valor de referencia de vulnerabilidad (2011): 42,33 %.

Definiciones

ÁREA ESTADÍSTICA CON CONCENTRACIONES SIGNIFICATIVAS DE POBLACIÓN INMIGRANTE (AE-INMG)

Agrupación de secciones censales colindantes y de cierta homogeneidad urbanística, de entre 3.500 y 15.000 habitantes en las que el valor de Indicador de Inmigración (I-INMG) del conjunto supera el valor establecido como referencia (20%).

INDICADOR DE INMIGRACIÓN (I-INMG)

Porcentaje de población nacida en países no pertenecientes a la UE-14, respecto a la población total. Se calcula restando al número total de nacidos en el extranjero, los nacidos en los países de la UE-14: Alemania; Austria; Bélgica; Dinamarca; Finlandia; Francia; Reino Unido; Grecia; Irlanda; Italia; Luxemburgo; Países Bajos; Portugal; y Suecia.

Síntesis Metodológica

El cuerpo de estudio del Catálogo de Barrios Vulnerables de 2011 sigue el criterio establecido en los Catálogos anteriores: centrándose en los municipios mayores de 50.000 habitantes y capitales de provincia. Los trabajos del Catálogo de 2011, siguen la misma metodología que los de 1991, 2001, y 2006, con la única particularidad de que sólo identifican las Áreas Estadísticas Vulnerables, sin realizar el análisis urbanístico detallado que permitía identificar a partir de ellas los Barrios Vulnerables. En el Catálogo de 2011 se han delimitado AE-INMG (Área Estadística con concentraciones significativas de población inmigrante) y AEV (Áreas Estadísticas Vulnerables según los 3 Indicadores Básicos de Vulnerabilidad Urbana: IBVU Estudios, IBVU Vivienda o IBVU Paro). Estas delimitaciones son independientes y pueden superponerse para su análisis en el Visor del Catálogo.

En el caso del Indicador de Inmigración (I-INMG), para el desarrollo del estudio de 2011 se ha partido del análisis de la evolución de los Barrios con concentraciones significativas de población inmigrante identificados previamente en el año 2006, viendo primero si seguían o no cumpliendo esta condición en el año 2011. Posteriormente, se han identificado las nuevas Áreas Estadísticas con concentraciones significativas de población inmigrante (AE-INMG) no coincidentes con Barrios identificados en el Catálogo de 2006, incluyendo también las ciudades que no contaban con Barrios de este tipo en el año 2006.

Una vez identificadas las secciones censales que en 2011 superan los umbrales de referencia del Indicador de Inmigración (I-INMG), se procede a agrupar estas secciones en Áreas Estadísticas con concentraciones significativas de población inmigrante (AE-INMG).

La metodología detallada completa puede consultarse en:

https://apps.fomento.gob.es/BarriosVulnerables/static/adjunto/Sintesis_metodologica_general_catálogo_bbvv.pdf

Datos sociodemográficos (Censo 2011)	Sección censal 0704004010		AE-INMG 0704015	
	Valores absolutos	%	Valores absolutos	%
Población total	1.400		14.640	
Población nacida en el extranjero total	560	40,00	4.380	29,92
Población nacida en el extranjero (excepto UE-15)	560	40,00	4.190	28,62

	Sección	AE-INMG	Municipio	Comunidad Autónoma	España
INDICADOR DE INMIGRACIÓN (I-INMG)	40,00	28,62	18,18	15,49	9,99

INDICADORES BÁSICOS DE VULNERABILIDAD URBANA (IBVU) (4)

	Sección	AE-INMG	Municipio	Comunidad Autónoma	España
IBVU Estudios (5)	10,00	9,49	7,35	8,74	10,92
IBVU Vivienda (6)	9,09	3,76	10,84	7,84	6,99
IBVU Paro (7)	32,70	31,34	29,41	32,62	29,64

- (4) Además del Indicador de Inmigración (I-INMG) se ofrecen los valores de los 3 Indicadores Básicos de Vulnerabilidad Urbana (IBVU) para poder analizar la situación de cada sección censal y AE-INMG en relación con los valores de referencia de vulnerabilidad para estos 3 indicadores.
- (5) IBVU Estudios: Porcentaje de población analfabeta y sin estudios de 16 años o más, sobre el total de población de 16 años o más. Valor de referencia de vulnerabilidad (2011): 16,38%.
- (6) IBVU Vivienda: Porcentaje de viviendas familiares (principales, secundarias, vacías) en edificios en estado ruinoso, malo o deficiente, sobre el total de viviendas familiares (principales, secundarias, vacías). Valor de referencia de vulnerabilidad (2011): 17,50 %.
- (7) IBVU Paro: Porcentaje de la población de 16 años o más en situación de paro, respecto al total de población activa de 16 años o más. Valor de referencia de vulnerabilidad (2011): 42,33 %.

Definiciones

ÁREA ESTADÍSTICA CON CONCENTRACIONES SIGNIFICATIVAS DE POBLACIÓN INMIGRANTE (AE-INMG)

Agrupación de secciones censales colindantes y de cierta homogeneidad urbanística, de entre 3.500 y 15.000 habitantes en las que el valor de Indicador de Inmigración (I-INMG) del conjunto supera el valor establecido como referencia (20%).

INDICADOR DE INMIGRACIÓN (I-INMG)

Porcentaje de población nacida en países no pertenecientes a la UE-14, respecto a la población total. Se calcula restando al número total de nacidos en el extranjero, los nacidos en los países de la UE-14: Alemania; Austria; Bélgica; Dinamarca; Finlandia; Francia; Reino Unido; Grecia; Irlanda; Italia; Luxemburgo; Países Bajos; Portugal; y Suecia.

Síntesis Metodológica

El cuerpo de estudio del Catálogo de Barrios Vulnerables de 2011 sigue el criterio establecido en los Catálogos anteriores: centrándose en los municipios mayores de 50.000 habitantes y capitales de provincia. Los trabajos del Catálogo de 2011, siguen la misma metodología que los de 1991, 2001, y 2006, con la única particularidad de que sólo identifican las Áreas Estadísticas Vulnerables, sin realizar el análisis urbanístico detallado que permitía identificar a partir de ellas los Barrios Vulnerables. En el Catálogo de 2011 se han delimitado AE-INMG (Área Estadística con concentraciones significativas de población inmigrante) y AEV (Áreas Estadísticas Vulnerables según los 3 Indicadores Básicos de Vulnerabilidad Urbana: IBVU Estudios, IBVU Vivienda o IBVU Paro). Estas delimitaciones son independientes y pueden superponerse para su análisis en el Visor del Catálogo.

En el caso del Indicador de Inmigración (I-INMG), para el desarrollo del estudio de 2011 se ha partido del análisis de la evolución de los Barrios con concentraciones significativas de población inmigrante identificados previamente en el año 2006, viendo primero si seguían o no cumpliendo esta condición en el año 2011. Posteriormente, se han identificado las nuevas Áreas Estadísticas con concentraciones significativas de población inmigrante (AE-INMG) no coincidentes con Barrios identificados en el Catálogo de 2006, incluyendo también las ciudades que no contaban con Barrios de este tipo en el año 2006.

Una vez identificadas las secciones censales que en 2011 superan los umbrales de referencia del Indicador de Inmigración (I-INMG), se procede a agrupar estas secciones en Áreas Estadísticas con concentraciones significativas de población inmigrante (AE-INMG).

La metodología detallada completa puede consultarse en:

https://apps.fomento.gob.es/BarriosVulnerables/static/adjunto/Sintesis_metodologica_general_catálogo_bbv.pdf

Datos sociodemográficos (Censo 2011)	Sección censal 0704004011		AE-INMG 0704015	
	Valores absolutos	%	Valores absolutos	%
Población total	2.340		14.640	
Población nacida en el extranjero total	615	26,28	4.380	29,92
Población nacida en el extranjero (excepto UE-15)	560	23,93	4.190	28,62

	Sección	AE-INMG	Municipio	Comunidad Autónoma	España
INDICADOR DE INMIGRACIÓN (I-INMG)	23,93	28,62	18,18	15,49	9,99

INDICADORES BÁSICOS DE VULNERABILIDAD URBANA (IBVU) (4)

	Sección	AE-INMG	Municipio	Comunidad Autónoma	España
IBVU Estudios (5)	10,54	9,49	7,35	8,74	10,92
IBVU Vivienda (6)	0,00	3,76	10,84	7,84	6,99
IBVU Paro (7)	30,21	31,34	29,41	32,62	29,64

- (4) Además del Indicador de Inmigración (I-INMG) se ofrecen los valores de los 3 Indicadores Básicos de Vulnerabilidad Urbana (IBVU) para poder analizar la situación de cada sección censal y AE-INMG en relación con los valores de referencia de vulnerabilidad para estos 3 indicadores.
- (5) IBVU Estudios: Porcentaje de población analfabeta y sin estudios de 16 años o más, sobre el total de población de 16 años o más. Valor de referencia de vulnerabilidad (2011): 16,38%.
- (6) IBVU Vivienda: Porcentaje de viviendas familiares (principales, secundarias, vacías) en edificios en estado ruinoso, malo o deficiente, sobre el total de viviendas familiares (principales, secundarias, vacías). Valor de referencia de vulnerabilidad (2011): 17,50 %.
- (7) IBVU Paro: Porcentaje de la población de 16 años o más en situación de paro, respecto al total de población activa de 16 años o más. Valor de referencia de vulnerabilidad (2011): 42,33 %.

Definiciones

ÁREA ESTADÍSTICA CON CONCENTRACIONES SIGNIFICATIVAS DE POBLACIÓN INMIGRANTE (AE-INMG)

Agrupación de secciones censales colindantes y de cierta homogeneidad urbanística, de entre 3.500 y 15.000 habitantes en las que el valor de Indicador de Inmigración (I-INMG) del conjunto supera el valor establecido como referencia (20%).

INDICADOR DE INMIGRACIÓN (I-INMG)

Porcentaje de población nacida en países no pertenecientes a la UE-14, respecto a la población total. Se calcula restando al número total de nacidos en el extranjero, los nacidos en los países de la UE-14: Alemania; Austria; Bélgica; Dinamarca; Finlandia; Francia; Reino Unido; Grecia; Irlanda; Italia; Luxemburgo; Países Bajos; Portugal; y Suecia.

Síntesis Metodológica

El cuerpo de estudio del Catálogo de Barrios Vulnerables de 2011 sigue el criterio establecido en los Catálogos anteriores: centrándose en los municipios mayores de 50.000 habitantes y capitales de provincia. Los trabajos del Catálogo de 2011, siguen la misma metodología que los de 1991, 2001, y 2006, con la única particularidad de que sólo identifican las Áreas Estadísticas Vulnerables, sin realizar el análisis urbanístico detallado que permitía identificar a partir de ellas los Barrios Vulnerables. En el Catálogo de 2011 se han delimitado AE-INMG (Área Estadística con concentraciones significativas de población inmigrante) y AEV (Áreas Estadísticas Vulnerables según los 3 Indicadores Básicos de Vulnerabilidad Urbana: IBVU Estudios, IBVU Vivienda o IBVU Paro). Estas delimitaciones son independientes y pueden superponerse para su análisis en el Visor del Catálogo.

En el caso del Indicador de Inmigración (I-INMG), para el desarrollo del estudio de 2011 se ha partido del análisis de la evolución de los Barrios con concentraciones significativas de población inmigrante identificados previamente en el año 2006, viendo primero si seguían o no cumpliendo esta condición en el año 2011. Posteriormente, se han identificado las nuevas Áreas Estadísticas con concentraciones significativas de población inmigrante (AE-INMG) no coincidentes con Barrios identificados en el Catálogo de 2006, incluyendo también las ciudades que no contaban con Barrios de este tipo en el año 2006.

Una vez identificadas las secciones censales que en 2011 superan los umbrales de referencia del Indicador de Inmigración (I-INMG), se procede a agrupar estas secciones en Áreas Estadísticas con concentraciones significativas de población inmigrante (AE-INMG).

La metodología detallada completa puede consultarse en:

https://apps.fomento.gob.es/BarriosVulnerables/static/adjunto/Sintesis_metodologica_general_catálogo_bbv.pdf

Datos sociodemográficos (Censo 2011)	Sección censal 0704004012		AE-INMG 0704015	
	Valores absolutos	%	Valores absolutos	%
Población total	1.995		14.640	
Población nacida en el extranjero total	725	36,34	4.380	29,92
Población nacida en el extranjero (excepto UE-15)	730	36,59	4.190	28,62

	Sección	AE-INMG	Municipio	Comunidad Autónoma	España
INDICADOR DE INMIGRACIÓN (I-INMG)	36,59	28,62	18,18	15,49	9,99

INDICADORES BÁSICOS DE VULNERABILIDAD URBANA (IBVU) (4)

IBVU Estudios (5)	13,81	9,49	7,35	8,74	10,92
IBVU Vivienda (6)	4,97	3,76	10,84	7,84	6,99
IBVU Paro (7)	29,23	31,34	29,41	32,62	29,64

- (4) Además del Indicador de Inmigración (I-INMG) se ofrecen los valores de los 3 Indicadores Básicos de Vulnerabilidad Urbana (IBVU) para poder analizar la situación de cada sección censal y AE-INMG en relación con los valores de referencia de vulnerabilidad para estos 3 indicadores.
- (5) IBVU Estudios: Porcentaje de población analfabeta y sin estudios de 16 años o más, sobre el total de población de 16 años o más. Valor de referencia de vulnerabilidad (2011): 16,38%.
- (6) IBVU Vivienda: Porcentaje de viviendas familiares (principales, secundarias, vacías) en edificios en estado ruinoso, malo o deficiente, sobre el total de viviendas familiares (principales, secundarias, vacías). Valor de referencia de vulnerabilidad (2011): 17,50 %.
- (7) IBVU Paro: Porcentaje de la población de 16 años o más en situación de paro, respecto al total de población activa de 16 años o más. Valor de referencia de vulnerabilidad (2011): 42,33 %.

Definiciones

ÁREA ESTADÍSTICA CON CONCENTRACIONES SIGNIFICATIVAS DE POBLACIÓN INMIGRANTE (AE-INMG)

Agrupación de secciones censales colindantes y de cierta homogeneidad urbanística, de entre 3.500 y 15.000 habitantes en las que el valor de Indicador de Inmigración (I-INMG) del conjunto supera el valor establecido como referencia (20%).

INDICADOR DE INMIGRACIÓN (I-INMG)

Porcentaje de población nacida en países no pertenecientes a la UE-14, respecto a la población total. Se calcula restando al número total de nacidos en el extranjero, los nacidos en los países de la UE-14: Alemania; Austria; Bélgica; Dinamarca; Finlandia; Francia; Reino Unido; Grecia; Irlanda; Italia; Luxemburgo; Países Bajos; Portugal; y Suecia.

Síntesis Metodológica

El cuerpo de estudio del Catálogo de Barrios Vulnerables de 2011 sigue el criterio establecido en los Catálogos anteriores: centrándose en los municipios mayores de 50.000 habitantes y capitales de provincia. Los trabajos del Catálogo de 2011, siguen la misma metodología que los de 1991, 2001, y 2006, con la única particularidad de que sólo identifican las Áreas Estadísticas Vulnerables, sin realizar el análisis urbanístico detallado que permitía identificar a partir de ellas los Barrios Vulnerables. En el Catálogo de 2011 se han delimitado AE-INMG (Área Estadística con concentraciones significativas de población inmigrante) y AEV (Áreas Estadísticas Vulnerables según los 3 Indicadores Básicos de Vulnerabilidad Urbana: IBVU Estudios, IBVU Vivienda o IBVU Paro). Estas delimitaciones son independientes y pueden superponerse para su análisis en el Visor del Catálogo.

En el caso del Indicador de Inmigración (I-INMG), para el desarrollo del estudio de 2011 se ha partido del análisis de la evolución de los Barrios con concentraciones significativas de población inmigrante identificados previamente en el año 2006, viendo primero si seguían o no cumpliendo esta condición en el año 2011. Posteriormente, se han identificado las nuevas Áreas Estadísticas con concentraciones significativas de población inmigrante (AE-INMG) no coincidentes con Barrios identificados en el Catálogo de 2006, incluyendo también las ciudades que no contaban con Barrios de este tipo en el año 2006.

Una vez identificadas las secciones censales que en 2011 superan los umbrales de referencia del Indicador de Inmigración (I-INMG), se procede a agrupar estas secciones en Áreas Estadísticas con concentraciones significativas de población inmigrante (AE-INMG).

La metodología detallada completa puede consultarse en:

https://apps.fomento.gob.es/BarriosVulnerables/static/adjunto/Sintesis_metodologica_general_catálogo_bbv.pdf

Datos sociodemográficos (Censo 2011)	Sección censal 0704004013		AE-INMG 0704015	
	Valores absolutos	%	Valores absolutos	%
Población total	1.030		14.640	
Población nacida en el extranjero total	305	29,61	4.380	29,92
Población nacida en el extranjero (excepto UE-15)	305	29,61	4.190	28,62

	Sección	AE-INMG	Municipio	Comunidad Autónoma	España
INDICADOR DE INMIGRACIÓN (I-INMG)	29,61	28,62	18,18	15,49	9,99

INDICADORES BÁSICOS DE VULNERABILIDAD URBANA (IBVU) (4)

	Sección	AE-INMG	Municipio	Comunidad Autónoma	España
IBVU Estudios (5)	12,35	9,49	7,35	8,74	10,92
IBVU Vivienda (6)	0,00	3,76	10,84	7,84	6,99
IBVU Paro (7)	29,03	31,34	29,41	32,62	29,64

- (4) Además del Indicador de Inmigración (I-INMG) se ofrecen los valores de los 3 Indicadores Básicos de Vulnerabilidad Urbana (IBVU) para poder analizar la situación de cada sección censal y AE-INMG en relación con los valores de referencia de vulnerabilidad para estos 3 indicadores.
- (5) IBVU Estudios: Porcentaje de población analfabeta y sin estudios de 16 años o más, sobre el total de población de 16 años o más. Valor de referencia de vulnerabilidad (2011): 16,38%.
- (6) IBVU Vivienda: Porcentaje de viviendas familiares (principales, secundarias, vacías) en edificios en estado ruinoso, malo o deficiente, sobre el total de viviendas familiares (principales, secundarias, vacías). Valor de referencia de vulnerabilidad (2011): 17,50 %.
- (7) IBVU Paro: Porcentaje de la población de 16 años o más en situación de paro, respecto al total de población activa de 16 años o más. Valor de referencia de vulnerabilidad (2011): 42,33 %.

Definiciones

ÁREA ESTADÍSTICA CON CONCENTRACIONES SIGNIFICATIVAS DE POBLACIÓN INMIGRANTE (AE-INMG)

Agrupación de secciones censales colindantes y de cierta homogeneidad urbanística, de entre 3.500 y 15.000 habitantes en las que el valor de Indicador de Inmigración (I-INMG) del conjunto supera el valor establecido como referencia (20%).

INDICADOR DE INMIGRACIÓN (I-INMG)

Porcentaje de población nacida en países no pertenecientes a la UE-14, respecto a la población total. Se calcula restando al número total de nacidos en el extranjero, los nacidos en los países de la UE-14: Alemania; Austria; Bélgica; Dinamarca; Finlandia; Francia; Reino Unido; Grecia; Irlanda; Italia; Luxemburgo; Países Bajos; Portugal; y Suecia.

Síntesis Metodológica

El cuerpo de estudio del Catálogo de Barrios Vulnerables de 2011 sigue el criterio establecido en los Catálogos anteriores: centrándose en los municipios mayores de 50.000 habitantes y capitales de provincia. Los trabajos del Catálogo de 2011, siguen la misma metodología que los de 1991, 2001, y 2006, con la única particularidad de que sólo identifican las Áreas Estadísticas Vulnerables, sin realizar el análisis urbanístico detallado que permitía identificar a partir de ellas los Barrios Vulnerables. En el Catálogo de 2011 se han delimitado AE-INMG (Área Estadística con concentraciones significativas de población inmigrante) y AEV (Áreas Estadísticas Vulnerables según los 3 Indicadores Básicos de Vulnerabilidad Urbana: IBVU Estudios, IBVU Vivienda o IBVU Paro). Estas delimitaciones son independientes y pueden superponerse para su análisis en el Visor del Catálogo.

En el caso del Indicador de Inmigración (I-INMG), para el desarrollo del estudio de 2011 se ha partido del análisis de la evolución de los Barrios con concentraciones significativas de población inmigrante identificados previamente en el año 2006, viendo primero si seguían o no cumpliendo esta condición en el año 2011. Posteriormente, se han identificado las nuevas Áreas Estadísticas con concentraciones significativas de población inmigrante (AE-INMG) no coincidentes con Barrios identificados en el Catálogo de 2006, incluyendo también las ciudades que no contaban con Barrios de este tipo en el año 2006.

Una vez identificadas las secciones censales que en 2011 superan los umbrales de referencia del Indicador de Inmigración (I-INMG), se procede a agrupar estas secciones en Áreas Estadísticas con concentraciones significativas de población inmigrante (AE-INMG).

La metodología detallada completa puede consultarse en:

https://apps.fomento.gob.es/BarriosVulnerables/static/adjunto/Sintesis_metodologica_general_catálogo_bbv.pdf

Datos sociodemográficos (Censo 2011)	Sección censal 0704004014		AE-INMG 0704015	
	Valores absolutos	%	Valores absolutos	%
Población total	805		14.640	
Población nacida en el extranjero total	125	15,53	4.380	29,92
Población nacida en el extranjero (excepto UE-15)	125	15,53	4.190	28,62

	Sección	AE-INMG	Municipio	Comunidad Autónoma	España
INDICADOR DE INMIGRACIÓN (I-INMG)	15,53	28,62	18,18	15,49	9,99

INDICADORES BÁSICOS DE VULNERABILIDAD URBANA (IBVU) (4)

	Sección	AE-INMG	Municipio	Comunidad Autónoma	España
IBVU Estudios (5)	6,85	9,49	7,35	8,74	10,92
IBVU Vivienda (6)	0,00	3,76	10,84	7,84	6,99
IBVU Paro (7)	45,88	31,34	29,41	32,62	29,64

- (4) Además del Indicador de Inmigración (I-INMG) se ofrecen los valores de los 3 Indicadores Básicos de Vulnerabilidad Urbana (IBVU) para poder analizar la situación de cada sección censal y AE-INMG en relación con los valores de referencia de vulnerabilidad para estos 3 indicadores.
- (5) IBVU Estudios: Porcentaje de población analfabeta y sin estudios de 16 años o más, sobre el total de población de 16 años o más. Valor de referencia de vulnerabilidad (2011): 16,38%.
- (6) IBVU Vivienda: Porcentaje de viviendas familiares (principales, secundarias, vacías) en edificios en estado ruinoso, malo o deficiente, sobre el total de viviendas familiares (principales, secundarias, vacías). Valor de referencia de vulnerabilidad (2011): 17,50 %.
- (7) IBVU Paro: Porcentaje de la población de 16 años o más en situación de paro, respecto al total de población activa de 16 años o más. Valor de referencia de vulnerabilidad (2011): 42,33 %.

Definiciones

ÁREA ESTADÍSTICA CON CONCENTRACIONES SIGNIFICATIVAS DE POBLACIÓN INMIGRANTE (AE-INMG)

Agrupación de secciones censales colindantes y de cierta homogeneidad urbanística, de entre 3.500 y 15.000 habitantes en las que el valor de Indicador de Inmigración (I-INMG) del conjunto supera el valor establecido como referencia (20%).

INDICADOR DE INMIGRACIÓN (I-INMG)

Porcentaje de población nacida en países no pertenecientes a la UE-14, respecto a la población total. Se calcula restando al número total de nacidos en el extranjero, los nacidos en los países de la UE-14: Alemania; Austria; Bélgica; Dinamarca; Finlandia; Francia; Reino Unido; Grecia; Irlanda; Italia; Luxemburgo; Países Bajos; Portugal; y Suecia.

Síntesis Metodológica

El cuerpo de estudio del Catálogo de Barrios Vulnerables de 2011 sigue el criterio establecido en los Catálogos anteriores: centrándose en los municipios mayores de 50.000 habitantes y capitales de provincia. Los trabajos del Catálogo de 2011, siguen la misma metodología que los de 1991, 2001, y 2006, con la única particularidad de que sólo identifican las Áreas Estadísticas Vulnerables, sin realizar el análisis urbanístico detallado que permitía identificar a partir de ellas los Barrios Vulnerables. En el Catálogo de 2011 se han delimitado AE-INMG (Área Estadística con concentraciones significativas de población inmigrante) y AEV (Áreas Estadísticas Vulnerables según los 3 Indicadores Básicos de Vulnerabilidad Urbana: IBVU Estudios, IBVU Vivienda o IBVU Paro). Estas delimitaciones son independientes y pueden superponerse para su análisis en el Visor del Catálogo.

En el caso del Indicador de Inmigración (I-INMG), para el desarrollo del estudio de 2011 se ha partido del análisis de la evolución de los Barrios con concentraciones significativas de población inmigrante identificados previamente en el año 2006, viendo primero si seguían o no cumpliendo esta condición en el año 2011. Posteriormente, se han identificado las nuevas Áreas Estadísticas con concentraciones significativas de población inmigrante (AE-INMG) no coincidentes con Barrios identificados en el Catálogo de 2006, incluyendo también las ciudades que no contaban con Barrios de este tipo en el año 2006.

Una vez identificadas las secciones censales que en 2011 superan los umbrales de referencia del Indicador de Inmigración (I-INMG), se procede a agrupar estas secciones en Áreas Estadísticas con concentraciones significativas de población inmigrante (AE-INMG).

La metodología detallada completa puede consultarse en:

https://apps.fomento.gob.es/BarriosVulnerables/static/adjunto/Sintesis_metodologica_general_catálogo_bbvv.pdf

Datos sociodemográficos (Censo 2011)	Sección censal 0704004015		AE-INMG 0704015	
	Valores absolutos	%	Valores absolutos	%
Población total	1.955		14.640	
Población nacida en el extranjero total	475	24,30	4.380	29,92
Población nacida en el extranjero (excepto UE-15)	440	22,51	4.190	28,62

	Sección	AE-INMG	Municipio	Comunidad Autónoma	España
INDICADOR DE INMIGRACIÓN (I-INMG)	22,51	28,62	18,18	15,49	9,99

INDICADORES BÁSICOS DE VULNERABILIDAD URBANA (IBVU) (4)

	Sección	AE-INMG	Municipio	Comunidad Autónoma	España
IBVU Estudios (5)	8,96	9,49	7,35	8,74	10,92
IBVU Vivienda (6)	0,00	3,76	10,84	7,84	6,99
IBVU Paro (7)	33,78	31,34	29,41	32,62	29,64

- (4) Además del Indicador de Inmigración (I-INMG) se ofrecen los valores de los 3 Indicadores Básicos de Vulnerabilidad Urbana (IBVU) para poder analizar la situación de cada sección censal y AE-INMG en relación con los valores de referencia de vulnerabilidad para estos 3 indicadores.
- (5) IBVU Estudios: Porcentaje de población analfabeta y sin estudios de 16 años o más, sobre el total de población de 16 años o más. Valor de referencia de vulnerabilidad (2011): 16,38%.
- (6) IBVU Vivienda: Porcentaje de viviendas familiares (principales, secundarias, vacías) en edificios en estado ruinoso, malo o deficiente, sobre el total de viviendas familiares (principales, secundarias, vacías). Valor de referencia de vulnerabilidad (2011): 17,50 %.
- (7) IBVU Paro: Porcentaje de la población de 16 años o más en situación de paro, respecto al total de población activa de 16 años o más. Valor de referencia de vulnerabilidad (2011): 42,33 %.

Definiciones

ÁREA ESTADÍSTICA CON CONCENTRACIONES SIGNIFICATIVAS DE POBLACIÓN INMIGRANTE (AE-INMG)

Agrupación de secciones censales colindantes y de cierta homogeneidad urbanística, de entre 3.500 y 15.000 habitantes en las que el valor de Indicador de Inmigración (I-INMG) del conjunto supera el valor establecido como referencia (20%).

INDICADOR DE INMIGRACIÓN (I-INMG)

Porcentaje de población nacida en países no pertenecientes a la UE-14, respecto a la población total. Se calcula restando al número total de nacidos en el extranjero, los nacidos en los países de la UE-14: Alemania; Austria; Bélgica; Dinamarca; Finlandia; Francia; Reino Unido; Grecia; Irlanda; Italia; Luxemburgo; Países Bajos; Portugal; y Suecia.

Síntesis Metodológica

El cuerpo de estudio del Catálogo de Barrios Vulnerables de 2011 sigue el criterio establecido en los Catálogos anteriores: centrándose en los municipios mayores de 50.000 habitantes y capitales de provincia. Los trabajos del Catálogo de 2011, siguen la misma metodología que los de 1991, 2001, y 2006, con la única particularidad de que sólo identifican las Áreas Estadísticas Vulnerables, sin realizar el análisis urbanístico detallado que permitía identificar a partir de ellas los Barrios Vulnerables. En el Catálogo de 2011 se han delimitado AE-INMG (Área Estadística con concentraciones significativas de población inmigrante) y AEV (Áreas Estadísticas Vulnerables según los 3 Indicadores Básicos de Vulnerabilidad Urbana: IBVU Estudios, IBVU Vivienda o IBVU Paro). Estas delimitaciones son independientes y pueden superponerse para su análisis en el Visor del Catálogo.

En el caso del Indicador de Inmigración (I-INMG), para el desarrollo del estudio de 2011 se ha partido del análisis de la evolución de los Barrios con concentraciones significativas de población inmigrante identificados previamente en el año 2006, viendo primero si seguían o no cumpliendo esta condición en el año 2011. Posteriormente, se han identificado las nuevas Áreas Estadísticas con concentraciones significativas de población inmigrante (AE-INMG) no coincidentes con Barrios identificados en el Catálogo de 2006, incluyendo también las ciudades que no contaban con Barrios de este tipo en el año 2006.

Una vez identificadas las secciones censales que en 2011 superan los umbrales de referencia del Indicador de Inmigración (I-INMG), se procede a agrupar estas secciones en Áreas Estadísticas con concentraciones significativas de población inmigrante (AE-INMG).

La metodología detallada completa puede consultarse en:

https://apps.fomento.gob.es/BarriosVulnerables/static/adjunto/Sintesis_metodologica_general_catálogo_bbv.pdf

Datos sociodemográficos (Censo 2011)	Sección censal 0704004017		AE-INMG 0704015	
	Valores absolutos	%	Valores absolutos	%
Población total	1.635		14.640	
Población nacida en el extranjero total	440	26,91	4.380	29,92
Población nacida en el extranjero (excepto UE-15)	420	25,69	4.190	28,62

	Sección	AE-INMG	Municipio	Comunidad Autónoma	España
INDICADOR DE INMIGRACIÓN (I-INMG)	25,69	28,62	18,18	15,49	9,99

INDICADORES BÁSICOS DE VULNERABILIDAD URBANA (IBVU) (4)

	Sección	AE-INMG	Municipio	Comunidad Autónoma	España
IBVU Estudios (5)	7,47	9,49	7,35	8,74	10,92
IBVU Vivienda (6)	5,79	3,76	10,84	7,84	6,99
IBVU Paro (7)	36,02	31,34	29,41	32,62	29,64

- (4) Además del Indicador de Inmigración (I-INMG) se ofrecen los valores de los 3 Indicadores Básicos de Vulnerabilidad Urbana (IBVU) para poder analizar la situación de cada sección censal y AE-INMG en relación con los valores de referencia de vulnerabilidad para estos 3 indicadores.
- (5) IBVU Estudios: Porcentaje de población analfabeta y sin estudios de 16 años o más, sobre el total de población de 16 años o más. Valor de referencia de vulnerabilidad (2011): 16,38%.
- (6) IBVU Vivienda: Porcentaje de viviendas familiares (principales, secundarias, vacías) en edificios en estado ruinoso, malo o deficiente, sobre el total de viviendas familiares (principales, secundarias, vacías). Valor de referencia de vulnerabilidad (2011): 17,50 %.
- (7) IBVU Paro: Porcentaje de la población de 16 años o más en situación de paro, respecto al total de población activa de 16 años o más. Valor de referencia de vulnerabilidad (2011): 42,33 %.

Definiciones

ÁREA ESTADÍSTICA CON CONCENTRACIONES SIGNIFICATIVAS DE POBLACIÓN INMIGRANTE (AE-INMG)

Agrupación de secciones censales colindantes y de cierta homogeneidad urbanística, de entre 3.500 y 15.000 habitantes en las que el valor de Indicador de Inmigración (I-INMG) del conjunto supera el valor establecido como referencia (20%).

INDICADOR DE INMIGRACIÓN (I-INMG)

Porcentaje de población nacida en países no pertenecientes a la UE-14, respecto a la población total. Se calcula restando al número total de nacidos en el extranjero, los nacidos en los países de la UE-14: Alemania; Austria; Bélgica; Dinamarca; Finlandia; Francia; Reino Unido; Grecia; Irlanda; Italia; Luxemburgo; Países Bajos; Portugal; y Suecia.

Síntesis Metodológica

El cuerpo de estudio del Catálogo de Barrios Vulnerables de 2011 sigue el criterio establecido en los Catálogos anteriores: centrándose en los municipios mayores de 50.000 habitantes y capitales de provincia. Los trabajos del Catálogo de 2011, siguen la misma metodología que los de 1991, 2001, y 2006, con la única particularidad de que sólo identifican las Áreas Estadísticas Vulnerables, sin realizar el análisis urbanístico detallado que permitía identificar a partir de ellas los Barrios Vulnerables. En el Catálogo de 2011 se han delimitado AE-INMG (Área Estadística con concentraciones significativas de población inmigrante) y AEV (Áreas Estadísticas Vulnerables según los 3 Indicadores Básicos de Vulnerabilidad Urbana: IBVU Estudios, IBVU Vivienda o IBVU Paro). Estas delimitaciones son independientes y pueden superponerse para su análisis en el Visor del Catálogo.

En el caso del Indicador de Inmigración (I-INMG), para el desarrollo del estudio de 2011 se ha partido del análisis de la evolución de los Barrios con concentraciones significativas de población inmigrante identificados previamente en el año 2006, viendo primero si seguían o no cumpliendo esta condición en el año 2011. Posteriormente, se han identificado las nuevas Áreas Estadísticas con concentraciones significativas de población inmigrante (AE-INMG) no coincidentes con Barrios identificados en el Catálogo de 2006, incluyendo también las ciudades que no contaban con Barrios de este tipo en el año 2006.

Una vez identificadas las secciones censales que en 2011 superan los umbrales de referencia del Indicador de Inmigración (I-INMG), se procede a agrupar estas secciones en Áreas Estadísticas con concentraciones significativas de población inmigrante (AE-INMG).

La metodología detallada completa puede consultarse en:

https://apps.fomento.gob.es/BarriosVulnerables/static/adjunto/Sintesis_metodologica_general_catálogo_bbv.pdf



Localización en detalle del AE-INMG

Datos básicos del AE-INMG ⁽¹⁾

Población total	6.650
Población nacida en el extranjero total	2.080
Población nacida en el extranjero (excepto UE-15)	2.035
Densidad población (hab/Km ²)	5.911,78
Superficie (ha)	112,49
Nº de secciones censales	4

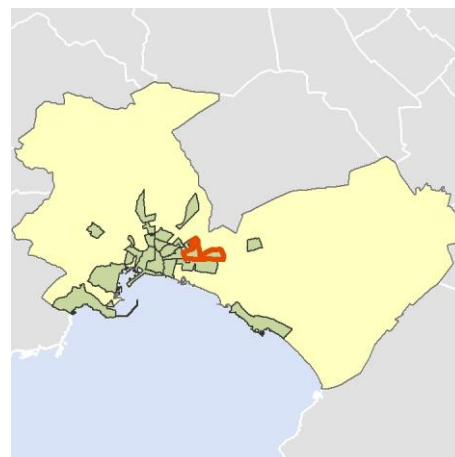

Localización del AE-INMG dentro del término municipal

Valor del AE-INMG	Valor de referencia ⁽²⁾
-------------------	------------------------------------

INDICADOR DE INMIGRACIÓN (I-INMG) ⁽³⁾

30,60 %

20,00%

(1) Área Estadística con concentraciones significativas de población inmigrante (AE-INMG)

(2) Valor que se ha tomado como referencia para este estudio

(3) Indicador de Inmigración: (I-INMG): Porcentaje de población nacida en países no pertenecientes a la UE-14, respecto a la población total. Se calcula restando al número total de nacidos en el extranjero, los nacidos en los países de la UE-14: Alemania; Austria; Bélgica; Dinamarca; Finlandia; Francia; Reino Unido; Grecia; Irlanda; Italia; Luxemburgo; Países Bajos; Portugal; y Suecia.

Datos sociodemográficos (Censo 2011)	Sección censal 0704004016		AE-INMG 0704016	
	Valores absolutos	%	Valores absolutos	%
Población total	1.695		6.650	
Población nacida en el extranjero total	270	15,93	2.080	31,28
Población nacida en el extranjero (excepto UE-15)	260	15,34	2.035	30,60

	Sección	AE-INMG	Municipio	Comunidad Autónoma	España
INDICADOR DE INMIGRACIÓN (I-INMG)	15,34	30,60	18,18	15,49	9,99

INDICADORES BÁSICOS DE VULNERABILIDAD URBANA (IBVU) (4)

	Sección	AE-INMG	Municipio	Comunidad Autónoma	España
IBVU Estudios (5)	10,95	8,56	7,35	8,74	10,92
IBVU Vivienda (6)	11,88	5,97	10,84	7,84	6,99
IBVU Paro (7)	42,94	35,76	29,41	32,62	29,64

- (4) Además del Indicador de Inmigración (I-INMG) se ofrecen los valores de los 3 Indicadores Básicos de Vulnerabilidad Urbana (IBVU) para poder analizar la situación de cada sección censal y AE-INMG en relación con los valores de referencia de vulnerabilidad para estos 3 indicadores.
- (5) IBVU Estudios: Porcentaje de población analfabeta y sin estudios de 16 años o más, sobre el total de población de 16 años o más. Valor de referencia de vulnerabilidad (2011): 16,38%.
- (6) IBVU Vivienda: Porcentaje de viviendas familiares (principales, secundarias, vacías) en edificios en estado ruinoso, malo o deficiente, sobre el total de viviendas familiares (principales, secundarias, vacías). Valor de referencia de vulnerabilidad (2011): 17,50 %.
- (7) IBVU Paro: Porcentaje de la población de 16 años o más en situación de paro, respecto al total de población activa de 16 años o más. Valor de referencia de vulnerabilidad (2011): 42,33 %.

Definiciones
ÁREA ESTADÍSTICA CON CONCENTRACIONES SIGNIFICATIVAS DE POBLACIÓN INMIGRANTE (AE-INMG)

Agrupación de secciones censales colindantes y de cierta homogeneidad urbanística, de entre 3.500 y 15.000 habitantes en las que el valor de Indicador de Inmigración (I-INMG) del conjunto supera el valor establecido como referencia (20%).

INDICADOR DE INMIGRACIÓN (I-INMG)

Porcentaje de población nacida en países no pertenecientes a la UE-14, respecto a la población total. Se calcula restando al número total de nacidos en el extranjero, los nacidos en los países de la UE-14: Alemania; Austria; Bélgica; Dinamarca; Finlandia; Francia; Reino Unido; Grecia; Irlanda; Italia; Luxemburgo; Países Bajos; Portugal; y Suecia.

Síntesis Metodológica

El cuerpo de estudio del Catálogo de Barrios Vulnerables de 2011 sigue el criterio establecido en los Catálogos anteriores: centrándose en los municipios mayores de 50.000 habitantes y capitales de provincia. Los trabajos del Catálogo de 2011, siguen la misma metodología que los de 1991, 2001, y 2006, con la única particularidad de que sólo identifican las Áreas Estadísticas Vulnerables, sin realizar el análisis urbanístico detallado que permitía identificar a partir de ellas los Barrios Vulnerables. En el Catálogo de 2011 se han delimitado AE-INMG (Área Estadística con concentraciones significativas de población inmigrante) y AEV (Áreas Estadísticas Vulnerables según los 3 Indicadores Básicos de Vulnerabilidad Urbana: IBVU Estudios, IBVU Vivienda o IBVU Paro). Estas delimitaciones son independientes y pueden superponerse para su análisis en el Visor del Catálogo.

En el caso del Indicador de Inmigración (I-INMG), para el desarrollo del estudio de 2011 se ha partido del análisis de la evolución de los Barrios con concentraciones significativas de población inmigrante identificados previamente en el año 2006, viendo primero si seguían o no cumpliendo esta condición en el año 2011. Posteriormente, se han identificado las nuevas Áreas Estadísticas con concentraciones significativas de población inmigrante (AE-INMG) no coincidentes con Barrios identificados en el Catálogo de 2006, incluyendo también las ciudades que no contaban con Barrios de este tipo en el año 2006.

Una vez identificadas las secciones censales que en 2011 superan los umbrales de referencia del Indicador de Inmigración (I-INMG), se procede a agrupar estas secciones en Áreas Estadísticas con concentraciones significativas de población inmigrante (AE-INMG).

La metodología detallada completa puede consultarse en:

https://apps.fomento.gob.es/BarriosVulnerables/static/adjunto/Sintesis_metodologica_general_catálogo_bbvv.pdf

Datos sociodemográficos (Censo 2011)	Sección censal 0704004020		AE-INMG 0704016	
	Valores absolutos	%	Valores absolutos	%
Población total	1.980		6.650	
Población nacida en el extranjero total	735	37,12	2.080	31,28
Población nacida en el extranjero (excepto UE-15)	735	37,12	2.035	30,60

	Sección	AE-INMG	Municipio	Comunidad Autónoma	España
INDICADOR DE INMIGRACIÓN (I-INMG)	37,12	30,60	18,18	15,49	9,99

INDICADORES BÁSICOS DE VULNERABILIDAD URBANA (IBVU) (4)

	Sección	AE-INMG	Municipio	Comunidad Autónoma	España
IBVU Estudios (5)	10,20	8,56	7,35	8,74	10,92
IBVU Vivienda (6)	0,00	5,97	10,84	7,84	6,99
IBVU Paro (7)	43,72	35,76	29,41	32,62	29,64

- (4) Además del Indicador de Inmigración (I-INMG) se ofrecen los valores de los 3 Indicadores Básicos de Vulnerabilidad Urbana (IBVU) para poder analizar la situación de cada sección censal y AE-INMG en relación con los valores de referencia de vulnerabilidad para estos 3 indicadores.
- (5) IBVU Estudios: Porcentaje de población analfabeta y sin estudios de 16 años o más, sobre el total de población de 16 años o más. Valor de referencia de vulnerabilidad (2011): 16,38%.
- (6) IBVU Vivienda: Porcentaje de viviendas familiares (principales, secundarias, vacías) en edificios en estado ruinoso, malo o deficiente, sobre el total de viviendas familiares (principales, secundarias, vacías). Valor de referencia de vulnerabilidad (2011): 17,50 %.
- (7) IBVU Paro: Porcentaje de la población de 16 años o más en situación de paro, respecto al total de población activa de 16 años o más. Valor de referencia de vulnerabilidad (2011): 42,33 %.

Definiciones
ÁREA ESTADÍSTICA CON CONCENTRACIONES SIGNIFICATIVAS DE POBLACIÓN INMIGRANTE (AE-INMG)

Agrupación de secciones censales colindantes y de cierta homogeneidad urbanística, de entre 3.500 y 15.000 habitantes en las que el valor de Indicador de Inmigración (I-INMG) del conjunto supera el valor establecido como referencia (20%).

INDICADOR DE INMIGRACIÓN (I-INMG)

Porcentaje de población nacida en países no pertenecientes a la UE-14, respecto a la población total. Se calcula restando al número total de nacidos en el extranjero, los nacidos en los países de la UE-14: Alemania; Austria; Bélgica; Dinamarca; Finlandia; Francia; Reino Unido; Grecia; Irlanda; Italia; Luxemburgo; Países Bajos; Portugal; y Suecia.

Síntesis Metodológica

El cuerpo de estudio del Catálogo de Barrios Vulnerables de 2011 sigue el criterio establecido en los Catálogos anteriores: centrándose en los municipios mayores de 50.000 habitantes y capitales de provincia. Los trabajos del Catálogo de 2011, siguen la misma metodología que los de 1991, 2001, y 2006, con la única particularidad de que sólo identifican las Áreas Estadísticas Vulnerables, sin realizar el análisis urbanístico detallado que permitía identificar a partir de ellas los Barrios Vulnerables. En el Catálogo de 2011 se han delimitado AE-INMG (Área Estadística con concentraciones significativas de población inmigrante) y AEV (Áreas Estadísticas Vulnerables según los 3 Indicadores Básicos de Vulnerabilidad Urbana: IBVU Estudios, IBVU Vivienda o IBVU Paro). Estas delimitaciones son independientes y pueden superponerse para su análisis en el Visor del Catálogo.

En el caso del Indicador de Inmigración (I-INMG), para el desarrollo del estudio de 2011 se ha partido del análisis de la evolución de los Barrios con concentraciones significativas de población inmigrante identificados previamente en el año 2006, viendo primero si seguían o no cumpliendo esta condición en el año 2011. Posteriormente, se han identificado las nuevas Áreas Estadísticas con concentraciones significativas de población inmigrante (AE-INMG) no coincidentes con Barrios identificados en el Catálogo de 2006, incluyendo también las ciudades que no contaban con Barrios de este tipo en el año 2006.

Una vez identificadas las secciones censales que en 2011 superan los umbrales de referencia del Indicador de Inmigración (I-INMG), se procede a agrupar estas secciones en Áreas Estadísticas con concentraciones significativas de población inmigrante (AE-INMG).

La metodología detallada completa puede consultarse en:

https://apps.fomento.gob.es/BarriosVulnerables/static/adjunto/Sintesis_metodologica_general_catálogo_bbv.pdf

Datos sociodemográficos (Censo 2011)	Sección censal 0704004068		AE-INMG 0704016	
	Valores absolutos	%	Valores absolutos	%
Población total	1.580		6.650	
Población nacida en el extranjero total	705	44,62	2.080	31,28
Población nacida en el extranjero (excepto UE-15)	705	44,62	2.035	30,60

	Sección	AE-INMG	Municipio	Comunidad Autónoma	España
INDICADOR DE INMIGRACIÓN (I-INMG)	44,62	30,60	18,18	15,49	9,99

INDICADORES BÁSICOS DE VULNERABILIDAD URBANA (IBVU) (4)

	Sección	AE-INMG	Municipio	Comunidad Autónoma	España
IBVU Estudios (5)	0,00	8,56	7,35	8,74	10,92
IBVU Vivienda (6)	12,50	5,97	10,84	7,84	6,99
IBVU Paro (7)	23,45	35,76	29,41	32,62	29,64

- (4) Además del Indicador de Inmigración (I-INMG) se ofrecen los valores de los 3 Indicadores Básicos de Vulnerabilidad Urbana (IBVU) para poder analizar la situación de cada sección censal y AE-INMG en relación con los valores de referencia de vulnerabilidad para estos 3 indicadores.
- (5) IBVU Estudios: Porcentaje de población analfabeta y sin estudios de 16 años o más, sobre el total de población de 16 años o más. Valor de referencia de vulnerabilidad (2011): 16,38%.
- (6) IBVU Vivienda: Porcentaje de viviendas familiares (principales, secundarias, vacías) en edificios en estado ruinoso, malo o deficiente, sobre el total de viviendas familiares (principales, secundarias, vacías). Valor de referencia de vulnerabilidad (2011): 17,50 %.
- (7) IBVU Paro: Porcentaje de la población de 16 años o más en situación de paro, respecto al total de población activa de 16 años o más. Valor de referencia de vulnerabilidad (2011): 42,33 %.

Definiciones

ÁREA ESTADÍSTICA CON CONCENTRACIONES SIGNIFICATIVAS DE POBLACIÓN INMIGRANTE (AE-INMG)

Agrupación de secciones censales colindantes y de cierta homogeneidad urbanística, de entre 3.500 y 15.000 habitantes en las que el valor de Indicador de Inmigración (I-INMG) del conjunto supera el valor establecido como referencia (20%).

INDICADOR DE INMIGRACIÓN (I-INMG)

Porcentaje de población nacida en países no pertenecientes a la UE-14, respecto a la población total. Se calcula restando al número total de nacidos en el extranjero, los nacidos en los países de la UE-14: Alemania; Austria; Bélgica; Dinamarca; Finlandia; Francia; Reino Unido; Grecia; Irlanda; Italia; Luxemburgo; Países Bajos; Portugal; y Suecia.

Síntesis Metodológica

El cuerpo de estudio del Catálogo de Barrios Vulnerables de 2011 sigue el criterio establecido en los Catálogos anteriores: centrándose en los municipios mayores de 50.000 habitantes y capitales de provincia. Los trabajos del Catálogo de 2011, siguen la misma metodología que los de 1991, 2001, y 2006, con la única particularidad de que sólo identifican las Áreas Estadísticas Vulnerables, sin realizar el análisis urbanístico detallado que permitía identificar a partir de ellas los Barrios Vulnerables. En el Catálogo de 2011 se han delimitado AE-INMG (Área Estadística con concentraciones significativas de población inmigrante) y AEV (Áreas Estadísticas Vulnerables según los 3 Indicadores Básicos de Vulnerabilidad Urbana: IBVU Estudios, IBVU Vivienda o IBVU Paro). Estas delimitaciones son independientes y pueden superponerse para su análisis en el Visor del Catálogo.

En el caso del Indicador de Inmigración (I-INMG), para el desarrollo del estudio de 2011 se ha partido del análisis de la evolución de los Barrios con concentraciones significativas de población inmigrante identificados previamente en el año 2006, viendo primero si seguían o no cumpliendo esta condición en el año 2011. Posteriormente, se han identificado las nuevas Áreas Estadísticas con concentraciones significativas de población inmigrante (AE-INMG) no coincidentes con Barrios identificados en el Catálogo de 2006, incluyendo también las ciudades que no contaban con Barrios de este tipo en el año 2006.

Una vez identificadas las secciones censales que en 2011 superan los umbrales de referencia del Indicador de Inmigración (I-INMG), se procede a agrupar estas secciones en Áreas Estadísticas con concentraciones significativas de población inmigrante (AE-INMG).

La metodología detallada completa puede consultarse en:

https://apps.fomento.gob.es/BarriosVulnerables/static/adjunto/Sintesis_metodologica_general_catálogo_bbv.pdf

Datos sociodemográficos (Censo 2011)	Sección censal 0704004069		AE-INMG 0704016	
	Valores absolutos	%	Valores absolutos	%
Población total	1.395		6.650	
Población nacida en el extranjero total	370	26,52	2.080	31,28
Población nacida en el extranjero (excepto UE-15)	335	24,01	2.035	30,60

	Sección	AE-INMG	Municipio	Comunidad Autónoma	España
INDICADOR DE INMIGRACIÓN (I-INMG)	24,01	30,60	18,18	15,49	9,99

INDICADORES BÁSICOS DE VULNERABILIDAD URBANA (IBVU) (4)

IBVU Estudios (5)	14,86	8,56	7,35	8,74	10,92
IBVU Vivienda (6)	0,00	5,97	10,84	7,84	6,99
IBVU Paro (7)	35,25	35,76	29,41	32,62	29,64

- (4) Además del Indicador de Inmigración (I-INMG) se ofrecen los valores de los 3 Indicadores Básicos de Vulnerabilidad Urbana (IBVU) para poder analizar la situación de cada sección censal y AE-INMG en relación con los valores de referencia de vulnerabilidad para estos 3 indicadores.
- (5) IBVU Estudios: Porcentaje de población analfabeta y sin estudios de 16 años o más, sobre el total de población de 16 años o más. Valor de referencia de vulnerabilidad (2011): 16,38%.
- (6) IBVU Vivienda: Porcentaje de viviendas familiares (principales, secundarias, vacías) en edificios en estado ruinoso, malo o deficiente, sobre el total de viviendas familiares (principales, secundarias, vacías). Valor de referencia de vulnerabilidad (2011): 17,50 %.
- (7) IBVU Paro: Porcentaje de la población de 16 años o más en situación de paro, respecto al total de población activa de 16 años o más. Valor de referencia de vulnerabilidad (2011): 42,33 %.

Definiciones
ÁREA ESTADÍSTICA CON CONCENTRACIONES SIGNIFICATIVAS DE POBLACIÓN INMIGRANTE (AE-INMG)

Agrupación de secciones censales colindantes y de cierta homogeneidad urbanística, de entre 3.500 y 15.000 habitantes en las que el valor de Indicador de Inmigración (I-INMG) del conjunto supera el valor establecido como referencia (20%).

INDICADOR DE INMIGRACIÓN (I-INMG)

Porcentaje de población nacida en países no pertenecientes a la UE-14, respecto a la población total. Se calcula restando al número total de nacidos en el extranjero, los nacidos en los países de la UE-14: Alemania; Austria; Bélgica; Dinamarca; Finlandia; Francia; Reino Unido; Grecia; Irlanda; Italia; Luxemburgo; Países Bajos; Portugal; y Suecia.

Síntesis Metodológica

El cuerpo de estudio del Catálogo de Barrios Vulnerables de 2011 sigue el criterio establecido en los Catálogos anteriores: centrándose en los municipios mayores de 50.000 habitantes y capitales de provincia. Los trabajos del Catálogo de 2011, siguen la misma metodología que los de 1991, 2001, y 2006, con la única particularidad de que sólo identifican las Áreas Estadísticas Vulnerables, sin realizar el análisis urbanístico detallado que permitía identificar a partir de ellas los Barrios Vulnerables. En el Catálogo de 2011 se han delimitado AE-INMG (Área Estadística con concentraciones significativas de población inmigrante) y AEV (Áreas Estadísticas Vulnerables según los 3 Indicadores Básicos de Vulnerabilidad Urbana: IBVU Estudios, IBVU Vivienda o IBVU Paro). Estas delimitaciones son independientes y pueden superponerse para su análisis en el Visor del Catálogo.

En el caso del Indicador de Inmigración (I-INMG), para el desarrollo del estudio de 2011 se ha partido del análisis de la evolución de los Barrios con concentraciones significativas de población inmigrante identificados previamente en el año 2006, viendo primero si seguían o no cumpliendo esta condición en el año 2011. Posteriormente, se han identificado las nuevas Áreas Estadísticas con concentraciones significativas de población inmigrante (AE-INMG) no coincidentes con Barrios identificados en el Catálogo de 2006, incluyendo también las ciudades que no contaban con Barrios de este tipo en el año 2006.

Una vez identificadas las secciones censales que en 2011 superan los umbrales de referencia del Indicador de Inmigración (I-INMG), se procede a agrupar estas secciones en Áreas Estadísticas con concentraciones significativas de población inmigrante (AE-INMG).

La metodología detallada completa puede consultarse en:

https://apps.fomento.gob.es/BarriosVulnerables/static/adjunto/Sintesis_metodologica_general_catálogo_bbv.pdf

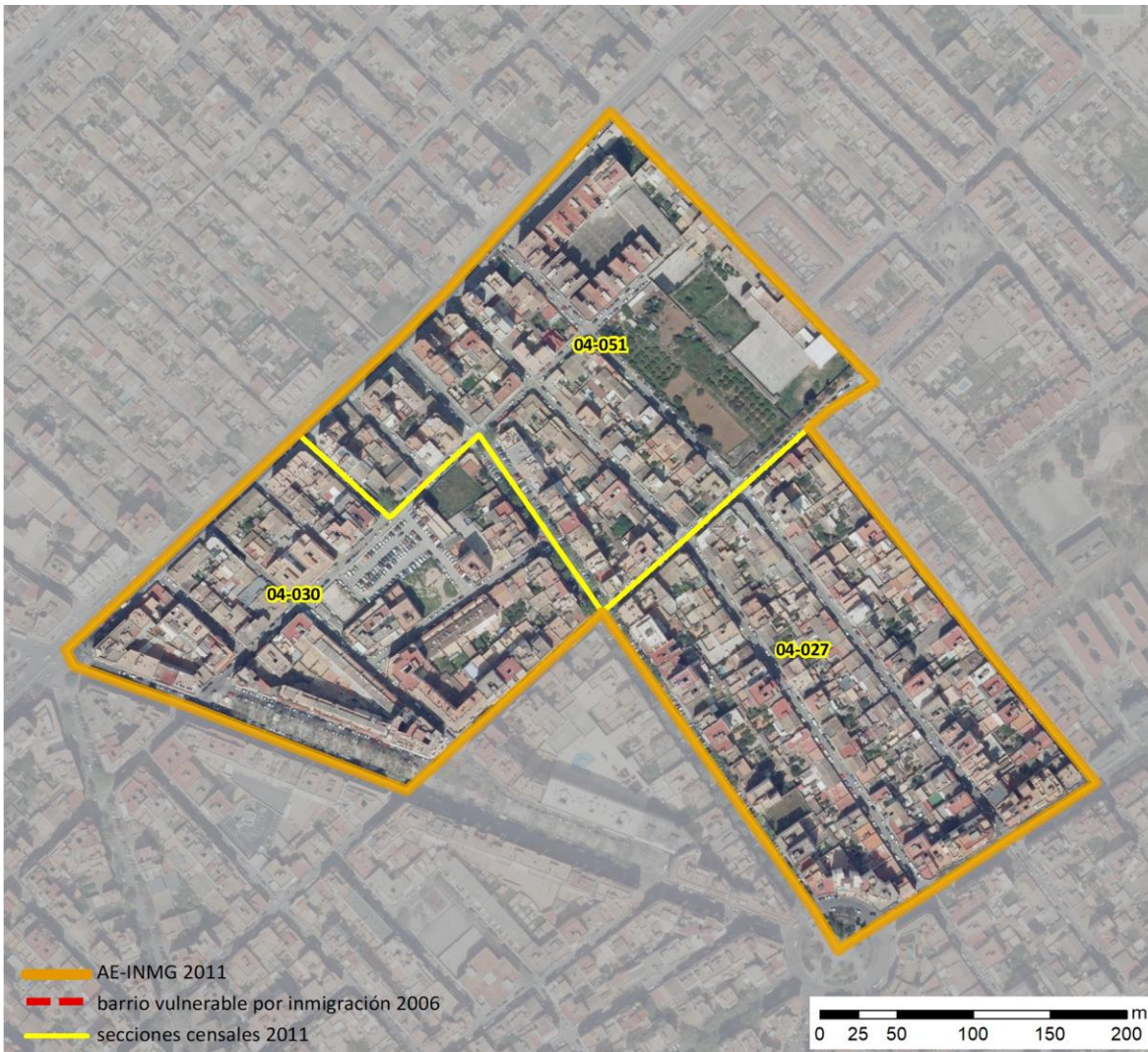

Localización en detalle del AE-INMG

Datos básicos del AE-INMG ⁽¹⁾

Población total	4.320
Población nacida en el extranjero total	1.005
Población nacida en el extranjero (excepto UE-15)	995
Densidad población (hab/Km ²)	27.222,89
Superficie (ha)	15,87
Nº de secciones censales	3

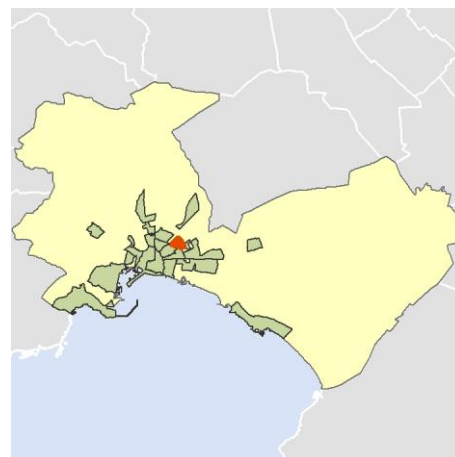

Localización del AE-INMG dentro del término municipal

	Valor del AE-INMG	Valor de referencia ⁽²⁾
INDICADOR DE INMIGRACIÓN (I-INMG) ⁽³⁾	23,03 %	20,00%

(1) Área Estadística con concentraciones significativas de población inmigrante (AE-INMG)

(2) Valor que se ha tomado como referencia para este estudio

(3) Indicador de Inmigración: (I-INMG): Porcentaje de población nacida en países no pertenecientes a la UE-14, respecto a la población total. Se calcula restando al número total de nacidos en el extranjero, los nacidos en los países de la UE-14: Alemania; Austria; Bélgica; Dinamarca; Finlandia; Francia; Reino Unido; Grecia; Irlanda; Italia; Luxemburgo; Países Bajos; Portugal; y Suecia.

Datos sociodemográficos (Censo 2011)	Sección censal 0704004027		AE-INMG 0704017	
	Valores absolutos	%	Valores absolutos	%
Población total	1.415		4.320	
Población nacida en el extranjero total	335	23,67	1.005	23,26
Población nacida en el extranjero (excepto UE-15)	335	23,67	995	23,03

	Sección	AE-INMG	Municipio	Comunidad Autónoma	España
INDICADOR DE INMIGRACIÓN (I-INMG)	23,67	23,03	18,18	15,49	9,99

INDICADORES BÁSICOS DE VULNERABILIDAD URBANA (IBVU) (4)

IBVU Estudios (5)	25,90	13,09	7,35	8,74	10,92
IBVU Vivienda (6)	45,91	33,68	10,84	7,84	6,99
IBVU Paro (7)	40,98	32,00	29,41	32,62	29,64

- (4) Además del Indicador de Inmigración (I-INMG) se ofrecen los valores de los 3 Indicadores Básicos de Vulnerabilidad Urbana (IBVU) para poder analizar la situación de cada sección censal y AE-INMG en relación con los valores de referencia de vulnerabilidad para estos 3 indicadores.
- (5) IBVU Estudios: Porcentaje de población analfabeta y sin estudios de 16 años o más, sobre el total de población de 16 años o más. Valor de referencia de vulnerabilidad (2011): 16,38%.
- (6) IBVU Vivienda: Porcentaje de viviendas familiares (principales, secundarias, vacías) en edificios en estado ruinoso, malo o deficiente, sobre el total de viviendas familiares (principales, secundarias, vacías). Valor de referencia de vulnerabilidad (2011): 17,50 %.
- (7) IBVU Paro: Porcentaje de la población de 16 años o más en situación de paro, respecto al total de población activa de 16 años o más. Valor de referencia de vulnerabilidad (2011): 42,33 %.

Definiciones
ÁREA ESTADÍSTICA CON CONCENTRACIONES SIGNIFICATIVAS DE POBLACIÓN INMIGRANTE (AE-INMG)

Agrupación de secciones censales colindantes y de cierta homogeneidad urbanística, de entre 3.500 y 15.000 habitantes en las que el valor de Indicador de Inmigración (I-INMG) del conjunto supera el valor establecido como referencia (20%).

INDICADOR DE INMIGRACIÓN (I-INMG)

Porcentaje de población nacida en países no pertenecientes a la UE-14, respecto a la población total. Se calcula restando al número total de nacidos en el extranjero, los nacidos en los países de la UE-14: Alemania; Austria; Bélgica; Dinamarca; Finlandia; Francia; Reino Unido; Grecia; Irlanda; Italia; Luxemburgo; Países Bajos; Portugal; y Suecia.

Síntesis Metodológica

El cuerpo de estudio del Catálogo de Barrios Vulnerables de 2011 sigue el criterio establecido en los Catálogos anteriores: centrándose en los municipios mayores de 50.000 habitantes y capitales de provincia. Los trabajos del Catálogo de 2011, siguen la misma metodología que los de 1991, 2001, y 2006, con la única particularidad de que sólo identifican las Áreas Estadísticas Vulnerables, sin realizar el análisis urbanístico detallado que permitía identificar a partir de ellas los Barrios Vulnerables. En el Catálogo de 2011 se han delimitado AE-INMG (Área Estadística con concentraciones significativas de población inmigrante) y AEV (Áreas Estadísticas Vulnerables según los 3 Indicadores Básicos de Vulnerabilidad Urbana: IBVU Estudios, IBVU Vivienda o IBVU Paro). Estas delimitaciones son independientes y pueden superponerse para su análisis en el Visor del Catálogo.

En el caso del Indicador de Inmigración (I-INMG), para el desarrollo del estudio de 2011 se ha partido del análisis de la evolución de los Barrios con concentraciones significativas de población inmigrante identificados previamente en el año 2006, viendo primero si seguían o no cumpliendo esta condición en el año 2011. Posteriormente, se han identificado las nuevas Áreas Estadísticas con concentraciones significativas de población inmigrante (AE-INMG) no coincidentes con Barrios identificados en el Catálogo de 2006, incluyendo también las ciudades que no contaban con Barrios de este tipo en el año 2006.

Una vez identificadas las secciones censales que en 2011 superan los umbrales de referencia del Indicador de Inmigración (I-INMG), se procede a agrupar estas secciones en Áreas Estadísticas con concentraciones significativas de población inmigrante (AE-INMG).

La metodología detallada completa puede consultarse en:

https://apps.fomento.gob.es/BarriosVulnerables/static/adjunto/Sintesis_metodologica_general_catálogo_bbv.pdf

Datos sociodemográficos (Censo 2011)	Sección censal 0704004030		AE-INMG 0704017	
	Valores absolutos	%	Valores absolutos	%
Población total	1.300		4.320	
Población nacida en el extranjero total	155	11,92	1.005	23,26
Población nacida en el extranjero (excepto UE-15)	155	11,92	995	23,03

	Sección	AE-INMG	Municipio	Comunidad Autónoma	España
INDICADOR DE INMIGRACIÓN (I-INMG)	11,92	23,03	18,18	15,49	9,99

INDICADORES BÁSICOS DE VULNERABILIDAD URBANA (IBVU) (4)

	Sección	AE-INMG	Municipio	Comunidad Autónoma	España
IBVU Estudios (5)	7,34	13,09	7,35	8,74	10,92
IBVU Vivienda (6)	56,57	33,68	10,84	7,84	6,99
IBVU Paro (7)	27,50	32,00	29,41	32,62	29,64

- (4) Además del Indicador de Inmigración (I-INMG) se ofrecen los valores de los 3 Indicadores Básicos de Vulnerabilidad Urbana (IBVU) para poder analizar la situación de cada sección censal y AE-INMG en relación con los valores de referencia de vulnerabilidad para estos 3 indicadores.
- (5) IBVU Estudios: Porcentaje de población analfabeta y sin estudios de 16 años o más, sobre el total de población de 16 años o más. Valor de referencia de vulnerabilidad (2011): 16,38%.
- (6) IBVU Vivienda: Porcentaje de viviendas familiares (principales, secundarias, vacías) en edificios en estado ruinoso, malo o deficiente, sobre el total de viviendas familiares (principales, secundarias, vacías). Valor de referencia de vulnerabilidad (2011): 17,50 %.
- (7) IBVU Paro: Porcentaje de la población de 16 años o más en situación de paro, respecto al total de población activa de 16 años o más. Valor de referencia de vulnerabilidad (2011): 42,33 %.

Definiciones
ÁREA ESTADÍSTICA CON CONCENTRACIONES SIGNIFICATIVAS DE POBLACIÓN INMIGRANTE (AE-INMG)

Agrupación de secciones censales colindantes y de cierta homogeneidad urbanística, de entre 3.500 y 15.000 habitantes en las que el valor de Indicador de Inmigración (I-INMG) del conjunto supera el valor establecido como referencia (20%).

INDICADOR DE INMIGRACIÓN (I-INMG)

Porcentaje de población nacida en países no pertenecientes a la UE-14, respecto a la población total. Se calcula restando al número total de nacidos en el extranjero, los nacidos en los países de la UE-14: Alemania; Austria; Bélgica; Dinamarca; Finlandia; Francia; Reino Unido; Grecia; Irlanda; Italia; Luxemburgo; Países Bajos; Portugal; y Suecia.

Síntesis Metodológica

El cuerpo de estudio del Catálogo de Barrios Vulnerables de 2011 sigue el criterio establecido en los Catálogos anteriores: centrándose en los municipios mayores de 50.000 habitantes y capitales de provincia. Los trabajos del Catálogo de 2011, siguen la misma metodología que los de 1991, 2001, y 2006, con la única particularidad de que sólo identifican las Áreas Estadísticas Vulnerables, sin realizar el análisis urbanístico detallado que permitía identificar a partir de ellas los Barrios Vulnerables. En el Catálogo de 2011 se han delimitado AE-INMG (Área Estadística con concentraciones significativas de población inmigrante) y AEV (Áreas Estadísticas Vulnerables según los 3 Indicadores Básicos de Vulnerabilidad Urbana: IBVU Estudios, IBVU Vivienda o IBVU Paro). Estas delimitaciones son independientes y pueden superponerse para su análisis en el Visor del Catálogo.

En el caso del Indicador de Inmigración (I-INMG), para el desarrollo del estudio de 2011 se ha partido del análisis de la evolución de los Barrios con concentraciones significativas de población inmigrante identificados previamente en el año 2006, viendo primero si seguían o no cumpliendo esta condición en el año 2011. Posteriormente, se han identificado las nuevas Áreas Estadísticas con concentraciones significativas de población inmigrante (AE-INMG) no coincidentes con Barrios identificados en el Catálogo de 2006, incluyendo también las ciudades que no contaban con Barrios de este tipo en el año 2006.

Una vez identificadas las secciones censales que en 2011 superan los umbrales de referencia del Indicador de Inmigración (I-INMG), se procede a agrupar estas secciones en Áreas Estadísticas con concentraciones significativas de población inmigrante (AE-INMG).

La metodología detallada completa puede consultarse en:

https://apps.fomento.gob.es/BarriosVulnerables/static/adjunto/Sintesis_metodologica_general_catálogo_bbv.pdf

Datos sociodemográficos (Censo 2011)	Sección censal 0704004051		AE-INMG 0704017	
	Valores absolutos	%	Valores absolutos	%
Población total	1.605		4.320	
Población nacida en el extranjero total	515	32,09	1.005	23,26
Población nacida en el extranjero (excepto UE-15)	505	31,46	995	23,03

	Sección	AE-INMG	Municipio	Comunidad Autónoma	España
INDICADOR DE INMIGRACIÓN (I-INMG)	31,46	23,03	18,18	15,49	9,99

INDICADORES BÁSICOS DE VULNERABILIDAD URBANA (IBVU) (4)

	Sección	AE-INMG	Municipio	Comunidad Autónoma	España
IBVU Estudios (5)	5,45	13,09	7,35	8,74	10,92
IBVU Vivienda (6)	0,00	33,68	10,84	7,84	6,99
IBVU Paro (7)	29,37	32,00	29,41	32,62	29,64

- (4) Además del Indicador de Inmigración (I-INMG) se ofrecen los valores de los 3 Indicadores Básicos de Vulnerabilidad Urbana (IBVU) para poder analizar la situación de cada sección censal y AE-INMG en relación con los valores de referencia de vulnerabilidad para estos 3 indicadores.
- (5) IBVU Estudios: Porcentaje de población analfabeta y sin estudios de 16 años o más, sobre el total de población de 16 años o más. Valor de referencia de vulnerabilidad (2011): 16,38%.
- (6) IBVU Vivienda: Porcentaje de viviendas familiares (principales, secundarias, vacías) en edificios en estado ruinoso, malo o deficiente, sobre el total de viviendas familiares (principales, secundarias, vacías). Valor de referencia de vulnerabilidad (2011): 17,50 %.
- (7) IBVU Paro: Porcentaje de la población de 16 años o más en situación de paro, respecto al total de población activa de 16 años o más. Valor de referencia de vulnerabilidad (2011): 42,33 %.

Definiciones

ÁREA ESTADÍSTICA CON CONCENTRACIONES SIGNIFICATIVAS DE POBLACIÓN INMIGRANTE (AE-INMG)

Agrupación de secciones censales colindantes y de cierta homogeneidad urbanística, de entre 3.500 y 15.000 habitantes en las que el valor de Indicador de Inmigración (I-INMG) del conjunto supera el valor establecido como referencia (20%).

INDICADOR DE INMIGRACIÓN (I-INMG)

Porcentaje de población nacida en países no pertenecientes a la UE-14, respecto a la población total. Se calcula restando al número total de nacidos en el extranjero, los nacidos en los países de la UE-14: Alemania; Austria; Bélgica; Dinamarca; Finlandia; Francia; Reino Unido; Grecia; Irlanda; Italia; Luxemburgo; Países Bajos; Portugal; y Suecia.

Síntesis Metodológica

El cuerpo de estudio del Catálogo de Barrios Vulnerables de 2011 sigue el criterio establecido en los Catálogos anteriores: centrándose en los municipios mayores de 50.000 habitantes y capitales de provincia. Los trabajos del Catálogo de 2011, siguen la misma metodología que los de 1991, 2001, y 2006, con la única particularidad de que sólo identifican las Áreas Estadísticas Vulnerables, sin realizar el análisis urbanístico detallado que permitía identificar a partir de ellas los Barrios Vulnerables. En el Catálogo de 2011 se han delimitado AE-INMG (Área Estadística con concentraciones significativas de población inmigrante) y AEV (Áreas Estadísticas Vulnerables según los 3 Indicadores Básicos de Vulnerabilidad Urbana: IBVU Estudios, IBVU Vivienda o IBVU Paro). Estas delimitaciones son independientes y pueden superponerse para su análisis en el Visor del Catálogo.

En el caso del Indicador de Inmigración (I-INMG), para el desarrollo del estudio de 2011 se ha partido del análisis de la evolución de los Barrios con concentraciones significativas de población inmigrante identificados previamente en el año 2006, viendo primero si seguían o no cumpliendo esta condición en el año 2011. Posteriormente, se han identificado las nuevas Áreas Estadísticas con concentraciones significativas de población inmigrante (AE-INMG) no coincidentes con Barrios identificados en el Catálogo de 2006, incluyendo también las ciudades que no contaban con Barrios de este tipo en el año 2006.

Una vez identificadas las secciones censales que en 2011 superan los umbrales de referencia del Indicador de Inmigración (I-INMG), se procede a agrupar estas secciones en Áreas Estadísticas con concentraciones significativas de población inmigrante (AE-INMG).

La metodología detallada completa puede consultarse en:

https://apps.fomento.gob.es/BarriosVulnerables/static/adjunto/Sintesis_metodologica_general_catálogo_bbv.pdf

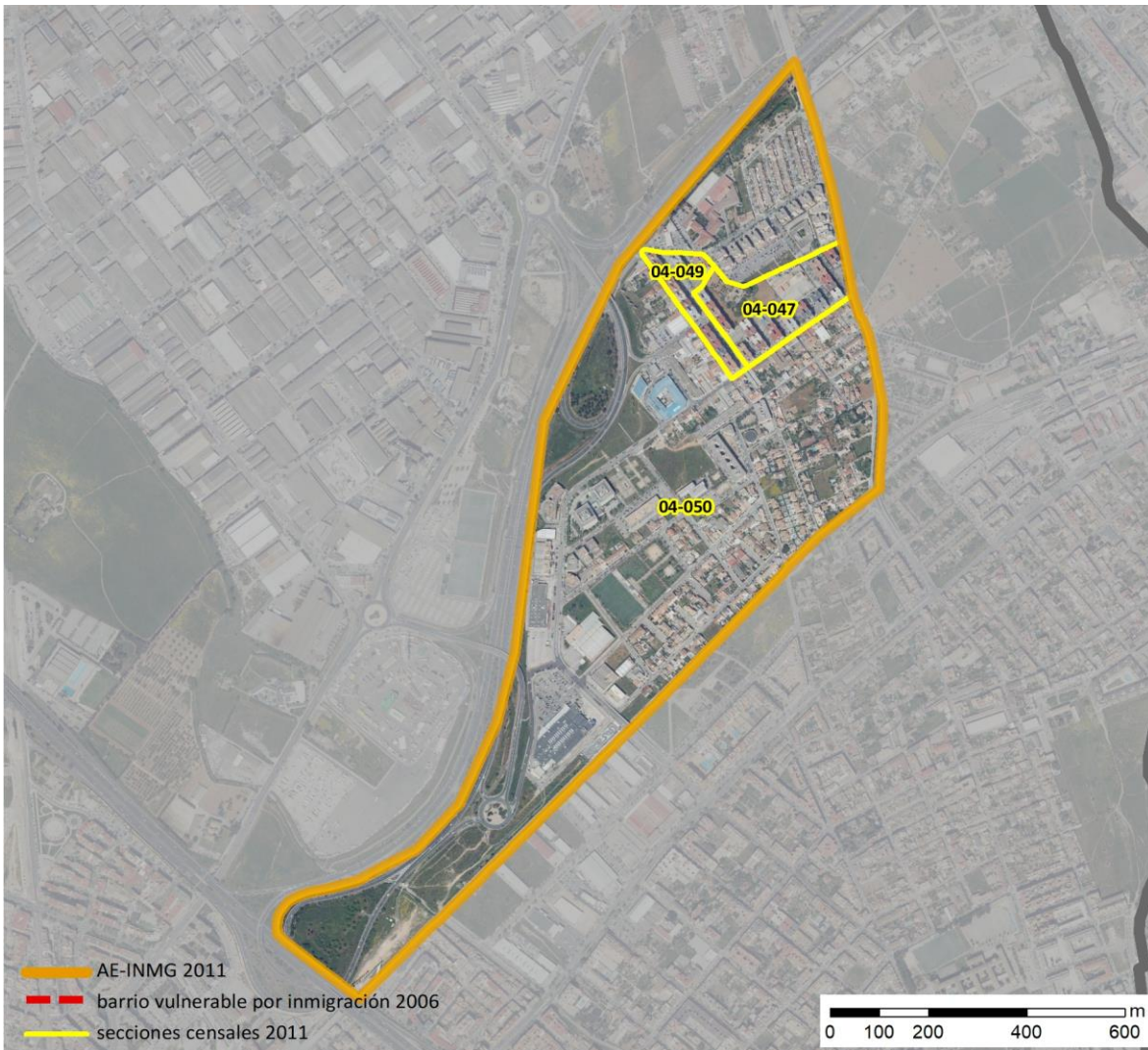

Localización en detalle del AE-INMG

Datos básicos del AE-INMG ⁽¹⁾

Población total	5.255
Población nacida en el extranjero total	1.205
Población nacida en el extranjero (excepto UE-15)	1.120
Densidad población (hab/Km ²)	7.040,40
Superficie (ha)	74,64
Nº de secciones censales	3

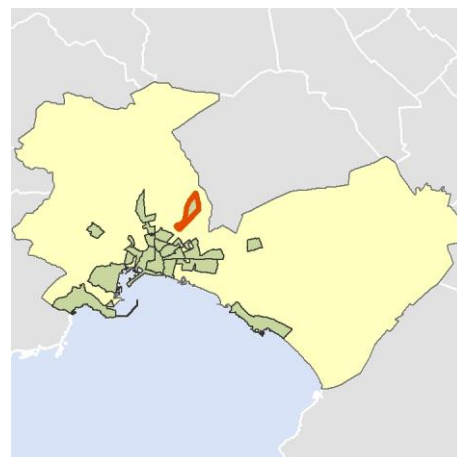

Localización del AE-INMG dentro del término municipal

	Valor del AE-INMG	Valor de referencia ⁽²⁾
INDICADOR DE INMIGRACIÓN (I-INMG) ⁽³⁾	21,31 %	20,00%

(1) Área Estadística con concentraciones significativas de población inmigrante (AE-INMG)

(2) Valor que se ha tomado como referencia para este estudio

(3) Indicador de Inmigración: (I-INMG): Porcentaje de población nacida en países no pertenecientes a la UE-14, respecto a la población total. Se calcula restando al número total de nacidos en el extranjero, los nacidos en los países de la UE-14: Alemania; Austria; Bélgica; Dinamarca; Finlandia; Francia; Reino Unido; Grecia; Irlanda; Italia; Luxemburgo; Países Bajos; Portugal; y Suecia.

Datos sociodemográficos (Censo 2011)	Sección censal 0704004047		AE-INMG 0704018	
	Valores absolutos	%	Valores absolutos	%
Población total	1.415		5.255	
Población nacida en el extranjero total	395	27,92	1.205	22,93
Población nacida en el extranjero (excepto UE-15)	350	24,73	1.120	21,31

	Sección	AE-INMG	Municipio	Comunidad Autónoma	España
INDICADOR DE INMIGRACIÓN (I-INMG)	24,73	21,31	18,18	15,49	9,99

INDICADORES BÁSICOS DE VULNERABILIDAD URBANA (IBVU) (4)

	Sección	AE-INMG	Municipio	Comunidad Autónoma	España
IBVU Estudios (5)	21,49	14,89	7,35	8,74	10,92
IBVU Vivienda (6)	9,85	4,49	10,84	7,84	6,99
IBVU Paro (7)	40,40	s.d.	29,41	32,62	29,64

- (4) Además del Indicador de Inmigración (I-INMG) se ofrecen los valores de los 3 Indicadores Básicos de Vulnerabilidad Urbana (IBVU) para poder analizar la situación de cada sección censal y AE-INMG en relación con los valores de referencia de vulnerabilidad para estos 3 indicadores.
- (5) IBVU Estudios: Porcentaje de población analfabeta y sin estudios de 16 años o más, sobre el total de población de 16 años o más. Valor de referencia de vulnerabilidad (2011): 16,38%.
- (6) IBVU Vivienda: Porcentaje de viviendas familiares (principales, secundarias, vacías) en edificios en estado ruinoso, malo o deficiente, sobre el total de viviendas familiares (principales, secundarias, vacías). Valor de referencia de vulnerabilidad (2011): 17,50 %.
- (7) IBVU Paro: Porcentaje de la población de 16 años o más en situación de paro, respecto al total de población activa de 16 años o más. Valor de referencia de vulnerabilidad (2011): 42,33 %.

Definiciones
ÁREA ESTADÍSTICA CON CONCENTRACIONES SIGNIFICATIVAS DE POBLACIÓN INMIGRANTE (AE-INMG)

Agrupación de secciones censales colindantes y de cierta homogeneidad urbanística, de entre 3.500 y 15.000 habitantes en las que el valor de Indicador de Inmigración (I-INMG) del conjunto supera el valor establecido como referencia (20%).

INDICADOR DE INMIGRACIÓN (I-INMG)

Porcentaje de población nacida en países no pertenecientes a la UE-14, respecto a la población total. Se calcula restando al número total de nacidos en el extranjero, los nacidos en los países de la UE-14: Alemania; Austria; Bélgica; Dinamarca; Finlandia; Francia; Reino Unido; Grecia; Irlanda; Italia; Luxemburgo; Países Bajos; Portugal; y Suecia.

Síntesis Metodológica

El cuerpo de estudio del Catálogo de Barrios Vulnerables de 2011 sigue el criterio establecido en los Catálogos anteriores: centrándose en los municipios mayores de 50.000 habitantes y capitales de provincia. Los trabajos del Catálogo de 2011, siguen la misma metodología que los de 1991, 2001, y 2006, con la única particularidad de que sólo identifican las Áreas Estadísticas Vulnerables, sin realizar el análisis urbanístico detallado que permitía identificar a partir de ellas los Barrios Vulnerables. En el Catálogo de 2011 se han delimitado AE-INMG (Área Estadística con concentraciones significativas de población inmigrante) y AEV (Áreas Estadísticas Vulnerables según los 3 Indicadores Básicos de Vulnerabilidad Urbana: IBVU Estudios, IBVU Vivienda o IBVU Paro). Estas delimitaciones son independientes y pueden superponerse para su análisis en el Visor del Catálogo.

En el caso del Indicador de Inmigración (I-INMG), para el desarrollo del estudio de 2011 se ha partido del análisis de la evolución de los Barrios con concentraciones significativas de población inmigrante identificados previamente en el año 2006, viendo primero si seguían o no cumpliendo esta condición en el año 2011. Posteriormente, se han identificado las nuevas Áreas Estadísticas con concentraciones significativas de población inmigrante (AE-INMG) no coincidentes con Barrios identificados en el Catálogo de 2006, incluyendo también las ciudades que no contaban con Barrios de este tipo en el año 2006.

Una vez identificadas las secciones censales que en 2011 superan los umbrales de referencia del Indicador de Inmigración (I-INMG), se procede a agrupar estas secciones en Áreas Estadísticas con concentraciones significativas de población inmigrante (AE-INMG).

La metodología detallada completa puede consultarse en:

https://apps.fomento.gob.es/BarriosVulnerables/static/adjunto/Sintesis_metodologica_general_catálogo_bbvv.pdf

Datos sociodemográficos (Censo 2011)	Sección censal 070400409		AE-INMG 0704018	
	Valores absolutos	%	Valores absolutos	%
Población total	1.340		5.255	
Población nacida en el extranjero total	490	36,57	1.205	22,93
Población nacida en el extranjero (excepto UE-15)	490	36,57	1.120	21,31

	Sección	AE-INMG	Municipio	Comunidad Autónoma	España
INDICADOR DE INMIGRACIÓN (I-INMG)	36,57	21,31	18,18	15,49	9,99

INDICADORES BÁSICOS DE VULNERABILIDAD URBANA (IBVU) (4)

	Sección	AE-INMG	Municipio	Comunidad Autónoma	España
IBVU Estudios (5)	12,81	14,89	7,35	8,74	10,92
IBVU Vivienda (6)	0,00	4,49	10,84	7,84	6,99
IBVU Paro (7)	s.d.	s.d.	29,41	32,62	29,64

- (4) Además del Indicador de Inmigración (I-INMG) se ofrecen los valores de los 3 Indicadores Básicos de Vulnerabilidad Urbana (IBVU) para poder analizar la situación de cada sección censal y AE-INMG en relación con los valores de referencia de vulnerabilidad para estos 3 indicadores.
- (5) IBVU Estudios: Porcentaje de población analfabeta y sin estudios de 16 años o más, sobre el total de población de 16 años o más. Valor de referencia de vulnerabilidad (2011): 16,38%.
- (6) IBVU Vivienda: Porcentaje de viviendas familiares (principales, secundarias, vacías) en edificios en estado ruinoso, malo o deficiente, sobre el total de viviendas familiares (principales, secundarias, vacías). Valor de referencia de vulnerabilidad (2011): 17,50 %.
- (7) IBVU Paro: Porcentaje de la población de 16 años o más en situación de paro, respecto al total de población activa de 16 años o más. Valor de referencia de vulnerabilidad (2011): 42,33 %.

Definiciones
ÁREA ESTADÍSTICA CON CONCENTRACIONES SIGNIFICATIVAS DE POBLACIÓN INMIGRANTE (AE-INMG)

Agrupación de secciones censales colindantes y de cierta homogeneidad urbanística, de entre 3.500 y 15.000 habitantes en las que el valor de Indicador de Inmigración (I-INMG) del conjunto supera el valor establecido como referencia (20%).

INDICADOR DE INMIGRACIÓN (I-INMG)

Porcentaje de población nacida en países no pertenecientes a la UE-14, respecto a la población total. Se calcula restando al número total de nacidos en el extranjero, los nacidos en los países de la UE-14: Alemania; Austria; Bélgica; Dinamarca; Finlandia; Francia; Reino Unido; Grecia; Irlanda; Italia; Luxemburgo; Países Bajos; Portugal; y Suecia.

Síntesis Metodológica

El cuerpo de estudio del Catálogo de Barrios Vulnerables de 2011 sigue el criterio establecido en los Catálogos anteriores: centrándose en los municipios mayores de 50.000 habitantes y capitales de provincia. Los trabajos del Catálogo de 2011, siguen la misma metodología que los de 1991, 2001, y 2006, con la única particularidad de que sólo identifican las Áreas Estadísticas Vulnerables, sin realizar el análisis urbanístico detallado que permitía identificar a partir de ellas los Barrios Vulnerables. En el Catálogo de 2011 se han delimitado AE-INMG (Área Estadística con concentraciones significativas de población inmigrante) y AEV (Áreas Estadísticas Vulnerables según los 3 Indicadores Básicos de Vulnerabilidad Urbana: IBVU Estudios, IBVU Vivienda o IBVU Paro). Estas delimitaciones son independientes y pueden superponerse para su análisis en el Visor del Catálogo.

En el caso del Indicador de Inmigración (I-INMG), para el desarrollo del estudio de 2011 se ha partido del análisis de la evolución de los Barrios con concentraciones significativas de población inmigrante identificados previamente en el año 2006, viendo primero si seguían o no cumpliendo esta condición en el año 2011. Posteriormente, se han identificado las nuevas Áreas Estadísticas con concentraciones significativas de población inmigrante (AE-INMG) no coincidentes con Barrios identificados en el Catálogo de 2006, incluyendo también las ciudades que no contaban con Barrios de este tipo en el año 2006.

Una vez identificadas las secciones censales que en 2011 superan los umbrales de referencia del Indicador de Inmigración (I-INMG), se procede a agrupar estas secciones en Áreas Estadísticas con concentraciones significativas de población inmigrante (AE-INMG).

La metodología detallada completa puede consultarse en:

https://apps.fomento.gob.es/BarriosVulnerables/static/adjunto/Sintesis_metodologica_general_catálogo_bbv.pdf

Datos sociodemográficos (Censo 2011)	Sección censal 0704004050		AE-INMG 0704018	
	Valores absolutos	%	Valores absolutos	%
Población total	2.500		5.255	
Población nacida en el extranjero total	320	12,80	1.205	22,93
Población nacida en el extranjero (excepto UE-15)	280	11,20	1.120	21,31

	Sección	AE-INMG	Municipio	Comunidad Autónoma	España
INDICADOR DE INMIGRACIÓN (I-INMG)	11,20	21,31	18,18	15,49	9,99

INDICADORES BÁSICOS DE VULNERABILIDAD URBANA (IBVU) (4)

	Sección	AE-INMG	Municipio	Comunidad Autónoma	España
IBVU Estudios (5)	11,96	14,89	7,35	8,74	10,92
IBVU Vivienda (6)	3,23	4,49	10,84	7,84	6,99
IBVU Paro (7)	26,57	s.d.	29,41	32,62	29,64

- (4) Además del Indicador de Inmigración (I-INMG) se ofrecen los valores de los 3 Indicadores Básicos de Vulnerabilidad Urbana (IBVU) para poder analizar la situación de cada sección censal y AE-INMG en relación con los valores de referencia de vulnerabilidad para estos 3 indicadores.
- (5) IBVU Estudios: Porcentaje de población analfabeta y sin estudios de 16 años o más, sobre el total de población de 16 años o más. Valor de referencia de vulnerabilidad (2011): 16,38%.
- (6) IBVU Vivienda: Porcentaje de viviendas familiares (principales, secundarias, vacías) en edificios en estado ruinoso, malo o deficiente, sobre el total de viviendas familiares (principales, secundarias, vacías). Valor de referencia de vulnerabilidad (2011): 17,50 %.
- (7) IBVU Paro: Porcentaje de la población de 16 años o más en situación de paro, respecto al total de población activa de 16 años o más. Valor de referencia de vulnerabilidad (2011): 42,33 %.

Definiciones
ÁREA ESTADÍSTICA CON CONCENTRACIONES SIGNIFICATIVAS DE POBLACIÓN INMIGRANTE (AE-INMG)

Agrupación de secciones censales colindantes y de cierta homogeneidad urbanística, de entre 3.500 y 15.000 habitantes en las que el valor de Indicador de Inmigración (I-INMG) del conjunto supera el valor establecido como referencia (20%).

INDICADOR DE INMIGRACIÓN (I-INMG)

Porcentaje de población nacida en países no pertenecientes a la UE-14, respecto a la población total. Se calcula restando al número total de nacidos en el extranjero, los nacidos en los países de la UE-14: Alemania; Austria; Bélgica; Dinamarca; Finlandia; Francia; Reino Unido; Grecia; Irlanda; Italia; Luxemburgo; Países Bajos; Portugal; y Suecia.

Síntesis Metodológica

El cuerpo de estudio del Catálogo de Barrios Vulnerables de 2011 sigue el criterio establecido en los Catálogos anteriores: centrándose en los municipios mayores de 50.000 habitantes y capitales de provincia. Los trabajos del Catálogo de 2011, siguen la misma metodología que los de 1991, 2001, y 2006, con la única particularidad de que sólo identifican las Áreas Estadísticas Vulnerables, sin realizar el análisis urbanístico detallado que permitía identificar a partir de ellas los Barrios Vulnerables. En el Catálogo de 2011 se han delimitado AE-INMG (Área Estadística con concentraciones significativas de población inmigrante) y AEV (Áreas Estadísticas Vulnerables según los 3 Indicadores Básicos de Vulnerabilidad Urbana: IBVU Estudios, IBVU Vivienda o IBVU Paro). Estas delimitaciones son independientes y pueden superponerse para su análisis en el Visor del Catálogo.

En el caso del Indicador de Inmigración (I-INMG), para el desarrollo del estudio de 2011 se ha partido del análisis de la evolución de los Barrios con concentraciones significativas de población inmigrante identificados previamente en el año 2006, viendo primero si seguían o no cumpliendo esta condición en el año 2011. Posteriormente, se han identificado las nuevas Áreas Estadísticas con concentraciones significativas de población inmigrante (AE-INMG) no coincidentes con Barrios identificados en el Catálogo de 2006, incluyendo también las ciudades que no contaban con Barrios de este tipo en el año 2006.

Una vez identificadas las secciones censales que en 2011 superan los umbrales de referencia del Indicador de Inmigración (I-INMG), se procede a agrupar estas secciones en Áreas Estadísticas con concentraciones significativas de población inmigrante (AE-INMG).

La metodología detallada completa puede consultarse en:

https://apps.fomento.gob.es/BarriosVulnerables/static/adjunto/Sintesis_metodologica_general_catálogo_bbv.pdf



Localización en detalle del AE-INMG

Datos básicos del AE-INMG ⁽¹⁾

Población total	14.520
Población nacida en el extranjero total	3.755
Población nacida en el extranjero (excepto UE-15)	3.555
Densidad población (hab/Km ²)	26.407,45
Superficie (ha)	54,98
Nº de secciones censales	9

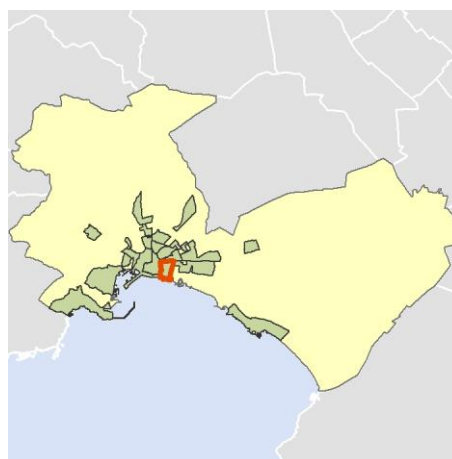

Localización del AE-INMG dentro del término municipal

	Valor del AE-INMG	Valor de referencia ⁽²⁾
INDICADOR DE INMIGRACIÓN (I-INMG) ⁽³⁾	24,48 %	20,00%

(1) Área Estadística con concentraciones significativas de población inmigrante (AE-INMG)

(2) Valor que se ha tomado como referencia para este estudio

(3) Indicador de Inmigración: (I-INMG): Porcentaje de población nacida en países no pertenecientes a la UE-14, respecto a la población total. Se calcula restando al número total de nacidos en el extranjero, los nacidos en los países de la UE-14: Alemania; Austria; Bélgica; Dinamarca; Finlandia; Francia; Reino Unido; Grecia; Irlanda; Italia; Luxemburgo; Países Bajos; Portugal; y Suecia.

Datos sociodemográficos (Censo 2011)	Sección censal 0704004056		AE-INMG 0704019	
	Valores absolutos	%	Valores absolutos	%
Población total	1.760		14.520	
Población nacida en el extranjero total	600	34,09	3.755	25,86
Población nacida en el extranjero (excepto UE-15)	570	32,39	3.555	24,48

	Sección	AE-INMG	Municipio	Comunidad Autónoma	España
INDICADOR DE INMIGRACIÓN (I-INMG)	32,39	24,48	18,18	15,49	9,99

INDICADORES BÁSICOS DE VULNERABILIDAD URBANA (IBVU) (4)

	Sección	AE-INMG	Municipio	Comunidad Autónoma	España
IBVU Estudios (5)	13,58	6,34	7,35	8,74	10,92
IBVU Vivienda (6)	4,24	5,33	10,84	7,84	6,99
IBVU Paro (7)	27,11	28,12	29,41	32,62	29,64

- (4) Además del Indicador de Inmigración (I-INMG) se ofrecen los valores de los 3 Indicadores Básicos de Vulnerabilidad Urbana (IBVU) para poder analizar la situación de cada sección censal y AE-INMG en relación con los valores de referencia de vulnerabilidad para estos 3 indicadores.
- (5) IBVU Estudios: Porcentaje de población analfabeta y sin estudios de 16 años o más, sobre el total de población de 16 años o más. Valor de referencia de vulnerabilidad (2011): 16,38%.
- (6) IBVU Vivienda: Porcentaje de viviendas familiares (principales, secundarias, vacías) en edificios en estado ruinoso, malo o deficiente, sobre el total de viviendas familiares (principales, secundarias, vacías). Valor de referencia de vulnerabilidad (2011): 17,50 %.
- (7) IBVU Paro: Porcentaje de la población de 16 años o más en situación de paro, respecto al total de población activa de 16 años o más. Valor de referencia de vulnerabilidad (2011): 42,33 %.

Definiciones
ÁREA ESTADÍSTICA CON CONCENTRACIONES SIGNIFICATIVAS DE POBLACIÓN INMIGRANTE (AE-INMG)

Agrupación de secciones censales colindantes y de cierta homogeneidad urbanística, de entre 3.500 y 15.000 habitantes en las que el valor de Indicador de Inmigración (I-INMG) del conjunto supera el valor establecido como referencia (20%).

INDICADOR DE INMIGRACIÓN (I-INMG)

Porcentaje de población nacida en países no pertenecientes a la UE-14, respecto a la población total. Se calcula restando al número total de nacidos en el extranjero, los nacidos en los países de la UE-14: Alemania; Austria; Bélgica; Dinamarca; Finlandia; Francia; Reino Unido; Grecia; Irlanda; Italia; Luxemburgo; Países Bajos; Portugal; y Suecia.

Síntesis Metodológica

El cuerpo de estudio del Catálogo de Barrios Vulnerables de 2011 sigue el criterio establecido en los Catálogos anteriores: centrándose en los municipios mayores de 50.000 habitantes y capitales de provincia. Los trabajos del Catálogo de 2011, siguen la misma metodología que los de 1991, 2001, y 2006, con la única particularidad de que sólo identifican las Áreas Estadísticas Vulnerables, sin realizar el análisis urbanístico detallado que permitía identificar a partir de ellas los Barrios Vulnerables. En el Catálogo de 2011 se han delimitado AE-INMG (Área Estadística con concentraciones significativas de población inmigrante) y AEV (Áreas Estadísticas Vulnerables según los 3 Indicadores Básicos de Vulnerabilidad Urbana: IBVU Estudios, IBVU Vivienda o IBVU Paro). Estas delimitaciones son independientes y pueden superponerse para su análisis en el Visor del Catálogo.

En el caso del Indicador de Inmigración (I-INMG), para el desarrollo del estudio de 2011 se ha partido del análisis de la evolución de los Barrios con concentraciones significativas de población inmigrante identificados previamente en el año 2006, viendo primero si seguían o no cumpliendo esta condición en el año 2011. Posteriormente, se han identificado las nuevas Áreas Estadísticas con concentraciones significativas de población inmigrante (AE-INMG) no coincidentes con Barrios identificados en el Catálogo de 2006, incluyendo también las ciudades que no contaban con Barrios de este tipo en el año 2006.

Una vez identificadas las secciones censales que en 2011 superan los umbrales de referencia del Indicador de Inmigración (I-INMG), se procede a agrupar estas secciones en Áreas Estadísticas con concentraciones significativas de población inmigrante (AE-INMG).

La metodología detallada completa puede consultarse en:

https://apps.fomento.gob.es/BarriosVulnerables/static/adjunto/Sintesis_metodologica_general_catálogo_bbvv.pdf

Datos sociodemográficos (Censo 2011)	Sección censal 0704004057		AE-INMG 0704019	
	Valores absolutos	%	Valores absolutos	%
Población total	1.300		14.520	
Población nacida en el extranjero total	215	16,54	3.755	25,86
Población nacida en el extranjero (excepto UE-15)	180	13,85	3.555	24,48

	Sección	AE-INMG	Municipio	Comunidad Autónoma	España
INDICADOR DE INMIGRACIÓN (I-INMG)	13,85	24,48	18,18	15,49	9,99

INDICADORES BÁSICOS DE VULNERABILIDAD URBANA (IBVU) (4)

	Sección	AE-INMG	Municipio	Comunidad Autónoma	España
IBVU Estudios (5)	6,28	6,34	7,35	8,74	10,92
IBVU Vivienda (6)	5,97	5,33	10,84	7,84	6,99
IBVU Paro (7)	23,78	28,12	29,41	32,62	29,64

- (4) Además del Indicador de Inmigración (I-INMG) se ofrecen los valores de los 3 Indicadores Básicos de Vulnerabilidad Urbana (IBVU) para poder analizar la situación de cada sección censal y AE-INMG en relación con los valores de referencia de vulnerabilidad para estos 3 indicadores.
- (5) IBVU Estudios: Porcentaje de población analfabeta y sin estudios de 16 años o más, sobre el total de población de 16 años o más. Valor de referencia de vulnerabilidad (2011): 16,38%.
- (6) IBVU Vivienda: Porcentaje de viviendas familiares (principales, secundarias, vacías) en edificios en estado ruinoso, malo o deficiente, sobre el total de viviendas familiares (principales, secundarias, vacías). Valor de referencia de vulnerabilidad (2011): 17,50 %.
- (7) IBVU Paro: Porcentaje de la población de 16 años o más en situación de paro, respecto al total de población activa de 16 años o más. Valor de referencia de vulnerabilidad (2011): 42,33 %.

Definiciones
ÁREA ESTADÍSTICA CON CONCENTRACIONES SIGNIFICATIVAS DE POBLACIÓN INMIGRANTE (AE-INMG)

Agrupación de secciones censales colindantes y de cierta homogeneidad urbanística, de entre 3.500 y 15.000 habitantes en las que el valor de Indicador de Inmigración (I-INMG) del conjunto supera el valor establecido como referencia (20%).

INDICADOR DE INMIGRACIÓN (I-INMG)

Porcentaje de población nacida en países no pertenecientes a la UE-14, respecto a la población total. Se calcula restando al número total de nacidos en el extranjero, los nacidos en los países de la UE-14: Alemania; Austria; Bélgica; Dinamarca; Finlandia; Francia; Reino Unido; Grecia; Irlanda; Italia; Luxemburgo; Países Bajos; Portugal; y Suecia.

Síntesis Metodológica

El cuerpo de estudio del Catálogo de Barrios Vulnerables de 2011 sigue el criterio establecido en los Catálogos anteriores: centrándose en los municipios mayores de 50.000 habitantes y capitales de provincia. Los trabajos del Catálogo de 2011, siguen la misma metodología que los de 1991, 2001, y 2006, con la única particularidad de que sólo identifican las Áreas Estadísticas Vulnerables, sin realizar el análisis urbanístico detallado que permitía identificar a partir de ellas los Barrios Vulnerables. En el Catálogo de 2011 se han delimitado AE-INMG (Área Estadística con concentraciones significativas de población inmigrante) y AEV (Áreas Estadísticas Vulnerables según los 3 Indicadores Básicos de Vulnerabilidad Urbana: IBVU Estudios, IBVU Vivienda o IBVU Paro). Estas delimitaciones son independientes y pueden superponerse para su análisis en el Visor del Catálogo.

En el caso del Indicador de Inmigración (I-INMG), para el desarrollo del estudio de 2011 se ha partido del análisis de la evolución de los Barrios con concentraciones significativas de población inmigrante identificados previamente en el año 2006, viendo primero si seguían o no cumpliendo esta condición en el año 2011. Posteriormente, se han identificado las nuevas Áreas Estadísticas con concentraciones significativas de población inmigrante (AE-INMG) no coincidentes con Barrios identificados en el Catálogo de 2006, incluyendo también las ciudades que no contaban con Barrios de este tipo en el año 2006.

Una vez identificadas las secciones censales que en 2011 superan los umbrales de referencia del Indicador de Inmigración (I-INMG), se procede a agrupar estas secciones en Áreas Estadísticas con concentraciones significativas de población inmigrante (AE-INMG).

La metodología detallada completa puede consultarse en:

https://apps.fomento.gob.es/BarriosVulnerables/static/adjunto/Sintesis_metodologica_general_catálogo_bbv.pdf

Datos sociodemográficos (Censo 2011)	Sección censal 0704004058		AE-INMG 0704019	
	Valores absolutos	%	Valores absolutos	%
Población total	1.735		14.520	
Población nacida en el extranjero total	810	46,69	3.755	25,86
Población nacida en el extranjero (excepto UE-15)	770	44,38	3.555	24,48

	Sección	AE-INMG	Municipio	Comunidad Autónoma	España
INDICADOR DE INMIGRACIÓN (I-INMG)	44,38	24,48	18,18	15,49	9,99

INDICADORES BÁSICOS DE VULNERABILIDAD URBANA (IBVU) (4)

	Sección	AE-INMG	Municipio	Comunidad Autónoma	España
IBVU Estudios (5)	4,69	6,34	7,35	8,74	10,92
IBVU Vivienda (6)	0,00	5,33	10,84	7,84	6,99
IBVU Paro (7)	39,05	28,12	29,41	32,62	29,64

- (4) Además del Indicador de Inmigración (I-INMG) se ofrecen los valores de los 3 Indicadores Básicos de Vulnerabilidad Urbana (IBVU) para poder analizar la situación de cada sección censal y AE-INMG en relación con los valores de referencia de vulnerabilidad para estos 3 indicadores.
- (5) IBVU Estudios: Porcentaje de población analfabeta y sin estudios de 16 años o más, sobre el total de población de 16 años o más. Valor de referencia de vulnerabilidad (2011): 16,38%.
- (6) IBVU Vivienda: Porcentaje de viviendas familiares (principales, secundarias, vacías) en edificios en estado ruinoso, malo o deficiente, sobre el total de viviendas familiares (principales, secundarias, vacías). Valor de referencia de vulnerabilidad (2011): 17,50 %.
- (7) IBVU Paro: Porcentaje de la población de 16 años o más en situación de paro, respecto al total de población activa de 16 años o más. Valor de referencia de vulnerabilidad (2011): 42,33 %.

Definiciones
ÁREA ESTADÍSTICA CON CONCENTRACIONES SIGNIFICATIVAS DE POBLACIÓN INMIGRANTE (AE-INMG)

Agrupación de secciones censales colindantes y de cierta homogeneidad urbanística, de entre 3.500 y 15.000 habitantes en las que el valor de Indicador de Inmigración (I-INMG) del conjunto supera el valor establecido como referencia (20%).

INDICADOR DE INMIGRACIÓN (I-INMG)

Porcentaje de población nacida en países no pertenecientes a la UE-14, respecto a la población total. Se calcula restando al número total de nacidos en el extranjero, los nacidos en los países de la UE-14: Alemania; Austria; Bélgica; Dinamarca; Finlandia; Francia; Reino Unido; Grecia; Irlanda; Italia; Luxemburgo; Países Bajos; Portugal; y Suecia.

Síntesis Metodológica

El cuerpo de estudio del Catálogo de Barrios Vulnerables de 2011 sigue el criterio establecido en los Catálogos anteriores: centrándose en los municipios mayores de 50.000 habitantes y capitales de provincia. Los trabajos del Catálogo de 2011, siguen la misma metodología que los de 1991, 2001, y 2006, con la única particularidad de que sólo identifican las Áreas Estadísticas Vulnerables, sin realizar el análisis urbanístico detallado que permitía identificar a partir de ellas los Barrios Vulnerables. En el Catálogo de 2011 se han delimitado AE-INMG (Área Estadística con concentraciones significativas de población inmigrante) y AEV (Áreas Estadísticas Vulnerables según los 3 Indicadores Básicos de Vulnerabilidad Urbana: IBVU Estudios, IBVU Vivienda o IBVU Paro). Estas delimitaciones son independientes y pueden superponerse para su análisis en el Visor del Catálogo.

En el caso del Indicador de Inmigración (I-INMG), para el desarrollo del estudio de 2011 se ha partido del análisis de la evolución de los Barrios con concentraciones significativas de población inmigrante identificados previamente en el año 2006, viendo primero si seguían o no cumpliendo esta condición en el año 2011. Posteriormente, se han identificado las nuevas Áreas Estadísticas con concentraciones significativas de población inmigrante (AE-INMG) no coincidentes con Barrios identificados en el Catálogo de 2006, incluyendo también las ciudades que no contaban con Barrios de este tipo en el año 2006.

Una vez identificadas las secciones censales que en 2011 superan los umbrales de referencia del Indicador de Inmigración (I-INMG), se procede a agrupar estas secciones en Áreas Estadísticas con concentraciones significativas de población inmigrante (AE-INMG).

La metodología detallada completa puede consultarse en:

https://apps.fomento.gob.es/BarriosVulnerables/static/adjunto/Sintesis_metodologica_general_catálogo_bbv.pdf

Datos sociodemográficos (Censo 2011)	Sección censal 0704004059		AE-INMG 0704019	
	Valores absolutos	%	Valores absolutos	%
Población total	1.765		14.520	
Población nacida en el extranjero total	335	18,98	3.755	25,86
Población nacida en el extranjero (excepto UE-15)	335	18,98	3.555	24,48

	Sección	AE-INMG	Municipio	Comunidad Autónoma	España
INDICADOR DE INMIGRACIÓN (I-INMG)	18,98	24,48	18,18	15,49	9,99

INDICADORES BÁSICOS DE VULNERABILIDAD URBANA (IBVU) (4)

	Sección	AE-INMG	Municipio	Comunidad Autónoma	España
IBVU Estudios (5)	4,63	6,34	7,35	8,74	10,92
IBVU Vivienda (6)	20,69	5,33	10,84	7,84	6,99
IBVU Paro (7)	25,35	28,12	29,41	32,62	29,64

- (4) Además del Indicador de Inmigración (I-INMG) se ofrecen los valores de los 3 Indicadores Básicos de Vulnerabilidad Urbana (IBVU) para poder analizar la situación de cada sección censal y AE-INMG en relación con los valores de referencia de vulnerabilidad para estos 3 indicadores.
- (5) IBVU Estudios: Porcentaje de población analfabeta y sin estudios de 16 años o más, sobre el total de población de 16 años o más. Valor de referencia de vulnerabilidad (2011): 16,38%.
- (6) IBVU Vivienda: Porcentaje de viviendas familiares (principales, secundarias, vacías) en edificios en estado ruinoso, malo o deficiente, sobre el total de viviendas familiares (principales, secundarias, vacías). Valor de referencia de vulnerabilidad (2011): 17,50 %.
- (7) IBVU Paro: Porcentaje de la población de 16 años o más en situación de paro, respecto al total de población activa de 16 años o más. Valor de referencia de vulnerabilidad (2011): 42,33 %.

Definiciones
ÁREA ESTADÍSTICA CON CONCENTRACIONES SIGNIFICATIVAS DE POBLACIÓN INMIGRANTE (AE-INMG)

Agrupación de secciones censales colindantes y de cierta homogeneidad urbanística, de entre 3.500 y 15.000 habitantes en las que el valor de Indicador de Inmigración (I-INMG) del conjunto supera el valor establecido como referencia (20%).

INDICADOR DE INMIGRACIÓN (I-INMG)

Porcentaje de población nacida en países no pertenecientes a la UE-14, respecto a la población total. Se calcula restando al número total de nacidos en el extranjero, los nacidos en los países de la UE-14: Alemania; Austria; Bélgica; Dinamarca; Finlandia; Francia; Reino Unido; Grecia; Irlanda; Italia; Luxemburgo; Países Bajos; Portugal; y Suecia.

Síntesis Metodológica

El cuerpo de estudio del Catálogo de Barrios Vulnerables de 2011 sigue el criterio establecido en los Catálogos anteriores: centrándose en los municipios mayores de 50.000 habitantes y capitales de provincia. Los trabajos del Catálogo de 2011, siguen la misma metodología que los de 1991, 2001, y 2006, con la única particularidad de que sólo identifican las Áreas Estadísticas Vulnerables, sin realizar el análisis urbanístico detallado que permitía identificar a partir de ellas los Barrios Vulnerables. En el Catálogo de 2011 se han delimitado AE-INMG (Área Estadística con concentraciones significativas de población inmigrante) y AEV (Áreas Estadísticas Vulnerables según los 3 Indicadores Básicos de Vulnerabilidad Urbana: IBVU Estudios, IBVU Vivienda o IBVU Paro). Estas delimitaciones son independientes y pueden superponerse para su análisis en el Visor del Catálogo.

En el caso del Indicador de Inmigración (I-INMG), para el desarrollo del estudio de 2011 se ha partido del análisis de la evolución de los Barrios con concentraciones significativas de población inmigrante identificados previamente en el año 2006, viendo primero si seguían o no cumpliendo esta condición en el año 2011. Posteriormente, se han identificado las nuevas Áreas Estadísticas con concentraciones significativas de población inmigrante (AE-INMG) no coincidentes con Barrios identificados en el Catálogo de 2006, incluyendo también las ciudades que no contaban con Barrios de este tipo en el año 2006.

Una vez identificadas las secciones censales que en 2011 superan los umbrales de referencia del Indicador de Inmigración (I-INMG), se procede a agrupar estas secciones en Áreas Estadísticas con concentraciones significativas de población inmigrante (AE-INMG).

La metodología detallada completa puede consultarse en:

https://apps.fomento.gob.es/BarriosVulnerables/static/adjunto/Sintesis_metodologica_general_catálogo_bbv.pdf

Datos sociodemográficos (Censo 2011)	Sección censal 0704004060		AE-INMG 0704019	
	Valores absolutos	%	Valores absolutos	%
Población total	1.240		14.520	
Población nacida en el extranjero total	185	14,92	3.755	25,86
Población nacida en el extranjero (excepto UE-15)	185	14,92	3.555	24,48

	Sección	AE-INMG	Municipio	Comunidad Autónoma	España
INDICADOR DE INMIGRACIÓN (I-INMG)	14,92	24,48	18,18	15,49	9,99

INDICADORES BÁSICOS DE VULNERABILIDAD URBANA (IBVU) (4)

	Sección	AE-INMG	Municipio	Comunidad Autónoma	España
IBVU Estudios (5)	3,40	6,34	7,35	8,74	10,92
IBVU Vivienda (6)	7,92	5,33	10,84	7,84	6,99
IBVU Paro (7)	27,70	28,12	29,41	32,62	29,64

- (4) Además del Indicador de Inmigración (I-INMG) se ofrecen los valores de los 3 Indicadores Básicos de Vulnerabilidad Urbana (IBVU) para poder analizar la situación de cada sección censal y AE-INMG en relación con los valores de referencia de vulnerabilidad para estos 3 indicadores.
- (5) IBVU Estudios: Porcentaje de población analfabeta y sin estudios de 16 años o más, sobre el total de población de 16 años o más. Valor de referencia de vulnerabilidad (2011): 16,38%.
- (6) IBVU Vivienda: Porcentaje de viviendas familiares (principales, secundarias, vacías) en edificios en estado ruinoso, malo o deficiente, sobre el total de viviendas familiares (principales, secundarias, vacías). Valor de referencia de vulnerabilidad (2011): 17,50 %.
- (7) IBVU Paro: Porcentaje de la población de 16 años o más en situación de paro, respecto al total de población activa de 16 años o más. Valor de referencia de vulnerabilidad (2011): 42,33 %.

Definiciones
ÁREA ESTADÍSTICA CON CONCENTRACIONES SIGNIFICATIVAS DE POBLACIÓN INMIGRANTE (AE-INMG)

Agrupación de secciones censales colindantes y de cierta homogeneidad urbanística, de entre 3.500 y 15.000 habitantes en las que el valor de Indicador de Inmigración (I-INMG) del conjunto supera el valor establecido como referencia (20%).

INDICADOR DE INMIGRACIÓN (I-INMG)

Porcentaje de población nacida en países no pertenecientes a la UE-14, respecto a la población total. Se calcula restando al número total de nacidos en el extranjero, los nacidos en los países de la UE-14: Alemania; Austria; Bélgica; Dinamarca; Finlandia; Francia; Reino Unido; Grecia; Irlanda; Italia; Luxemburgo; Países Bajos; Portugal; y Suecia.

Síntesis Metodológica

El cuerpo de estudio del Catálogo de Barrios Vulnerables de 2011 sigue el criterio establecido en los Catálogos anteriores: centrándose en los municipios mayores de 50.000 habitantes y capitales de provincia. Los trabajos del Catálogo de 2011, siguen la misma metodología que los de 1991, 2001, y 2006, con la única particularidad de que sólo identifican las Áreas Estadísticas Vulnerables, sin realizar el análisis urbanístico detallado que permitía identificar a partir de ellas los Barrios Vulnerables. En el Catálogo de 2011 se han delimitado AE-INMG (Área Estadística con concentraciones significativas de población inmigrante) y AEV (Áreas Estadísticas Vulnerables según los 3 Indicadores Básicos de Vulnerabilidad Urbana: IBVU Estudios, IBVU Vivienda o IBVU Paro). Estas delimitaciones son independientes y pueden superponerse para su análisis en el Visor del Catálogo.

En el caso del Indicador de Inmigración (I-INMG), para el desarrollo del estudio de 2011 se ha partido del análisis de la evolución de los Barrios con concentraciones significativas de población inmigrante identificados previamente en el año 2006, viendo primero si seguían o no cumpliendo esta condición en el año 2011. Posteriormente, se han identificado las nuevas Áreas Estadísticas con concentraciones significativas de población inmigrante (AE-INMG) no coincidentes con Barrios identificados en el Catálogo de 2006, incluyendo también las ciudades que no contaban con Barrios de este tipo en el año 2006.

Una vez identificadas las secciones censales que en 2011 superan los umbrales de referencia del Indicador de Inmigración (I-INMG), se procede a agrupar estas secciones en Áreas Estadísticas con concentraciones significativas de población inmigrante (AE-INMG).

La metodología detallada completa puede consultarse en:

https://apps.fomento.gob.es/BarriosVulnerables/static/adjunto/Sintesis_metodologica_general_catálogo_bbvv.pdf

Datos sociodemográficos (Censo 2011)	Sección censal 0704004061		AE-INMG 0704019	
	Valores absolutos	%	Valores absolutos	%
Población total	1.590		14.520	
Población nacida en el extranjero total	390	24,53	3.755	25,86
Población nacida en el extranjero (excepto UE-15)	380	23,90	3.555	24,48

	Sección	AE-INMG	Municipio	Comunidad Autónoma	España
INDICADOR DE INMIGRACIÓN (I-INMG)	23,90	24,48	18,18	15,49	9,99

INDICADORES BÁSICOS DE VULNERABILIDAD URBANA (IBVU) (4)

	Sección	AE-INMG	Municipio	Comunidad Autónoma	España
IBVU Estudios (5)	8,99	6,34	7,35	8,74	10,92
IBVU Vivienda (6)	1,45	5,33	10,84	7,84	6,99
IBVU Paro (7)	15,20	28,12	29,41	32,62	29,64

- (4) Además del Indicador de Inmigración (I-INMG) se ofrecen los valores de los 3 Indicadores Básicos de Vulnerabilidad Urbana (IBVU) para poder analizar la situación de cada sección censal y AE-INMG en relación con los valores de referencia de vulnerabilidad para estos 3 indicadores.
- (5) IBVU Estudios: Porcentaje de población analfabeta y sin estudios de 16 años o más, sobre el total de población de 16 años o más. Valor de referencia de vulnerabilidad (2011): 16,38%.
- (6) IBVU Vivienda: Porcentaje de viviendas familiares (principales, secundarias, vacías) en edificios en estado ruinoso, malo o deficiente, sobre el total de viviendas familiares (principales, secundarias, vacías). Valor de referencia de vulnerabilidad (2011): 17,50 %.
- (7) IBVU Paro: Porcentaje de la población de 16 años o más en situación de paro, respecto al total de población activa de 16 años o más. Valor de referencia de vulnerabilidad (2011): 42,33 %.

Definiciones
ÁREA ESTADÍSTICA CON CONCENTRACIONES SIGNIFICATIVAS DE POBLACIÓN INMIGRANTE (AE-INMG)

Agrupación de secciones censales colindantes y de cierta homogeneidad urbanística, de entre 3.500 y 15.000 habitantes en las que el valor de Indicador de Inmigración (I-INMG) del conjunto supera el valor establecido como referencia (20%).

INDICADOR DE INMIGRACIÓN (I-INMG)

Porcentaje de población nacida en países no pertenecientes a la UE-14, respecto a la población total. Se calcula restando al número total de nacidos en el extranjero, los nacidos en los países de la UE-14: Alemania; Austria; Bélgica; Dinamarca; Finlandia; Francia; Reino Unido; Grecia; Irlanda; Italia; Luxemburgo; Países Bajos; Portugal; y Suecia.

Síntesis Metodológica

El cuerpo de estudio del Catálogo de Barrios Vulnerables de 2011 sigue el criterio establecido en los Catálogos anteriores: centrándose en los municipios mayores de 50.000 habitantes y capitales de provincia. Los trabajos del Catálogo de 2011, siguen la misma metodología que los de 1991, 2001, y 2006, con la única particularidad de que sólo identifican las Áreas Estadísticas Vulnerables, sin realizar el análisis urbanístico detallado que permitía identificar a partir de ellas los Barrios Vulnerables. En el Catálogo de 2011 se han delimitado AE-INMG (Área Estadística con concentraciones significativas de población inmigrante) y AEV (Áreas Estadísticas Vulnerables según los 3 Indicadores Básicos de Vulnerabilidad Urbana: IBVU Estudios, IBVU Vivienda o IBVU Paro). Estas delimitaciones son independientes y pueden superponerse para su análisis en el Visor del Catálogo.

En el caso del Indicador de Inmigración (I-INMG), para el desarrollo del estudio de 2011 se ha partido del análisis de la evolución de los Barrios con concentraciones significativas de población inmigrante identificados previamente en el año 2006, viendo primero si seguían o no cumpliendo esta condición en el año 2011. Posteriormente, se han identificado las nuevas Áreas Estadísticas con concentraciones significativas de población inmigrante (AE-INMG) no coincidentes con Barrios identificados en el Catálogo de 2006, incluyendo también las ciudades que no contaban con Barrios de este tipo en el año 2006.

Una vez identificadas las secciones censales que en 2011 superan los umbrales de referencia del Indicador de Inmigración (I-INMG), se procede a agrupar estas secciones en Áreas Estadísticas con concentraciones significativas de población inmigrante (AE-INMG).

La metodología detallada completa puede consultarse en:

https://apps.fomento.gob.es/BarriosVulnerables/static/adjunto/Sintesis_metodologica_general_catálogo_bbv.pdf

Datos sociodemográficos (Censo 2011)	Sección censal 0704004067		AE-INMG 0704019	
	Valores absolutos	%	Valores absolutos	%
Población total	1.805		14.520	
Población nacida en el extranjero total	195	10,80	3.755	25,86
Población nacida en el extranjero (excepto UE-15)	160	8,86	3.555	24,48

	Sección	AE-INMG	Municipio	Comunidad Autónoma	España
INDICADOR DE INMIGRACIÓN (I-INMG)	8,86	24,48	18,18	15,49	9,99

INDICADORES BÁSICOS DE VULNERABILIDAD URBANA (IBVU) (4)

	Sección	AE-INMG	Municipio	Comunidad Autónoma	España
IBVU Estudios (5)	1,25	6,34	7,35	8,74	10,92
IBVU Vivienda (6)	0,00	5,33	10,84	7,84	6,99
IBVU Paro (7)	38,14	28,12	29,41	32,62	29,64

- (4) Además del Indicador de Inmigración (I-INMG) se ofrecen los valores de los 3 Indicadores Básicos de Vulnerabilidad Urbana (IBVU) para poder analizar la situación de cada sección censal y AE-INMG en relación con los valores de referencia de vulnerabilidad para estos 3 indicadores.
- (5) IBVU Estudios: Porcentaje de población analfabeta y sin estudios de 16 años o más, sobre el total de población de 16 años o más. Valor de referencia de vulnerabilidad (2011): 16,38%.
- (6) IBVU Vivienda: Porcentaje de viviendas familiares (principales, secundarias, vacías) en edificios en estado ruinoso, malo o deficiente, sobre el total de viviendas familiares (principales, secundarias, vacías). Valor de referencia de vulnerabilidad (2011): 17,50 %.
- (7) IBVU Paro: Porcentaje de la población de 16 años o más en situación de paro, respecto al total de población activa de 16 años o más. Valor de referencia de vulnerabilidad (2011): 42,33 %.

Definiciones
ÁREA ESTADÍSTICA CON CONCENTRACIONES SIGNIFICATIVAS DE POBLACIÓN INMIGRANTE (AE-INMG)

Agrupación de secciones censales colindantes y de cierta homogeneidad urbanística, de entre 3.500 y 15.000 habitantes en las que el valor de Indicador de Inmigración (I-INMG) del conjunto supera el valor establecido como referencia (20%).

INDICADOR DE INMIGRACIÓN (I-INMG)

Porcentaje de población nacida en países no pertenecientes a la UE-14, respecto a la población total. Se calcula restando al número total de nacidos en el extranjero, los nacidos en los países de la UE-14: Alemania; Austria; Bélgica; Dinamarca; Finlandia; Francia; Reino Unido; Grecia; Irlanda; Italia; Luxemburgo; Países Bajos; Portugal; y Suecia.

Síntesis Metodológica

El cuerpo de estudio del Catálogo de Barrios Vulnerables de 2011 sigue el criterio establecido en los Catálogos anteriores: centrándose en los municipios mayores de 50.000 habitantes y capitales de provincia. Los trabajos del Catálogo de 2011, siguen la misma metodología que los de 1991, 2001, y 2006, con la única particularidad de que sólo identifican las Áreas Estadísticas Vulnerables, sin realizar el análisis urbanístico detallado que permitía identificar a partir de ellas los Barrios Vulnerables. En el Catálogo de 2011 se han delimitado AE-INMG (Área Estadística con concentraciones significativas de población inmigrante) y AEV (Áreas Estadísticas Vulnerables según los 3 Indicadores Básicos de Vulnerabilidad Urbana: IBVU Estudios, IBVU Vivienda o IBVU Paro). Estas delimitaciones son independientes y pueden superponerse para su análisis en el Visor del Catálogo.

En el caso del Indicador de Inmigración (I-INMG), para el desarrollo del estudio de 2011 se ha partido del análisis de la evolución de los Barrios con concentraciones significativas de población inmigrante identificados previamente en el año 2006, viendo primero si seguían o no cumpliendo esta condición en el año 2011. Posteriormente, se han identificado las nuevas Áreas Estadísticas con concentraciones significativas de población inmigrante (AE-INMG) no coincidentes con Barrios identificados en el Catálogo de 2006, incluyendo también las ciudades que no contaban con Barrios de este tipo en el año 2006.

Una vez identificadas las secciones censales que en 2011 superan los umbrales de referencia del Indicador de Inmigración (I-INMG), se procede a agrupar estas secciones en Áreas Estadísticas con concentraciones significativas de población inmigrante (AE-INMG).

La metodología detallada completa puede consultarse en:

https://apps.fomento.gob.es/BarriosVulnerables/static/adjunto/Sintesis_metodologica_general_catálogo_bbvv.pdf

Datos sociodemográficos (Censo 2011)	Sección censal 0704004072		AE-INMG 0704019	
	Valores absolutos	%	Valores absolutos	%
Población total	1.205		14.520	
Población nacida en el extranjero total	185	15,35	3.755	25,86
Población nacida en el extranjero (excepto UE-15)	160	13,28	3.555	24,48

	Sección	AE-INMG	Municipio	Comunidad Autónoma	España
INDICADOR DE INMIGRACIÓN (I-INMG)	13,28	24,48	18,18	15,49	9,99

INDICADORES BÁSICOS DE VULNERABILIDAD URBANA (IBVU) (4)

	Sección	AE-INMG	Municipio	Comunidad Autónoma	España
IBVU Estudios (5)	11,76	6,34	7,35	8,74	10,92
IBVU Vivienda (6)	2,97	5,33	10,84	7,84	6,99
IBVU Paro (7)	21,01	28,12	29,41	32,62	29,64

- (4) Además del Indicador de Inmigración (I-INMG) se ofrecen los valores de los 3 Indicadores Básicos de Vulnerabilidad Urbana (IBVU) para poder analizar la situación de cada sección censal y AE-INMG en relación con los valores de referencia de vulnerabilidad para estos 3 indicadores.
- (5) IBVU Estudios: Porcentaje de población analfabeta y sin estudios de 16 años o más, sobre el total de población de 16 años o más. Valor de referencia de vulnerabilidad (2011): 16,38%.
- (6) IBVU Vivienda: Porcentaje de viviendas familiares (principales, secundarias, vacías) en edificios en estado ruinoso, malo o deficiente, sobre el total de viviendas familiares (principales, secundarias, vacías). Valor de referencia de vulnerabilidad (2011): 17,50 %.
- (7) IBVU Paro: Porcentaje de la población de 16 años o más en situación de paro, respecto al total de población activa de 16 años o más. Valor de referencia de vulnerabilidad (2011): 42,33 %.

Definiciones
ÁREA ESTADÍSTICA CON CONCENTRACIONES SIGNIFICATIVAS DE POBLACIÓN INMIGRANTE (AE-INMG)

Agrupación de secciones censales colindantes y de cierta homogeneidad urbanística, de entre 3.500 y 15.000 habitantes en las que el valor de Indicador de Inmigración (I-INMG) del conjunto supera el valor establecido como referencia (20%).

INDICADOR DE INMIGRACIÓN (I-INMG)

Porcentaje de población nacida en países no pertenecientes a la UE-14, respecto a la población total. Se calcula restando al número total de nacidos en el extranjero, los nacidos en los países de la UE-14: Alemania; Austria; Bélgica; Dinamarca; Finlandia; Francia; Reino Unido; Grecia; Irlanda; Italia; Luxemburgo; Países Bajos; Portugal; y Suecia.

Síntesis Metodológica

El cuerpo de estudio del Catálogo de Barrios Vulnerables de 2011 sigue el criterio establecido en los Catálogos anteriores: centrándose en los municipios mayores de 50.000 habitantes y capitales de provincia. Los trabajos del Catálogo de 2011, siguen la misma metodología que los de 1991, 2001, y 2006, con la única particularidad de que sólo identifican las Áreas Estadísticas Vulnerables, sin realizar el análisis urbanístico detallado que permitía identificar a partir de ellas los Barrios Vulnerables. En el Catálogo de 2011 se han delimitado AE-INMG (Área Estadística con concentraciones significativas de población inmigrante) y AEV (Áreas Estadísticas Vulnerables según los 3 Indicadores Básicos de Vulnerabilidad Urbana: IBVU Estudios, IBVU Vivienda o IBVU Paro). Estas delimitaciones son independientes y pueden superponerse para su análisis en el Visor del Catálogo.

En el caso del Indicador de Inmigración (I-INMG), para el desarrollo del estudio de 2011 se ha partido del análisis de la evolución de los Barrios con concentraciones significativas de población inmigrante identificados previamente en el año 2006, viendo primero si seguían o no cumpliendo esta condición en el año 2011. Posteriormente, se han identificado las nuevas Áreas Estadísticas con concentraciones significativas de población inmigrante (AE-INMG) no coincidentes con Barrios identificados en el Catálogo de 2006, incluyendo también las ciudades que no contaban con Barrios de este tipo en el año 2006.

Una vez identificadas las secciones censales que en 2011 superan los umbrales de referencia del Indicador de Inmigración (I-INMG), se procede a agrupar estas secciones en Áreas Estadísticas con concentraciones significativas de población inmigrante (AE-INMG).

La metodología detallada completa puede consultarse en:

https://apps.fomento.gob.es/BarriosVulnerables/static/adjunto/Sintesis_metodologica_general_catálogo_bbv.pdf

Datos sociodemográficos (Censo 2011)	Sección censal 0704004073		AE-INMG 0704019	
	Valores absolutos	%	Valores absolutos	%
Población total	2.120		14.520	
Población nacida en el extranjero total	840	39,62	3.755	25,86
Población nacida en el extranjero (excepto UE-15)	815	38,44	3.555	24,48

	Sección	AE-INMG	Municipio	Comunidad Autónoma	España
INDICADOR DE INMIGRACIÓN (I-INMG)	38,44	24,48	18,18	15,49	9,99

INDICADORES BÁSICOS DE VULNERABILIDAD URBANA (IBVU) (4)

	Sección	AE-INMG	Municipio	Comunidad Autónoma	España
IBVU Estudios (5)	3,55	6,34	7,35	8,74	10,92
IBVU Vivienda (6)	2,01	5,33	10,84	7,84	6,99
IBVU Paro (7)	28,00	28,12	29,41	32,62	29,64

- (4) Además del Indicador de Inmigración (I-INMG) se ofrecen los valores de los 3 Indicadores Básicos de Vulnerabilidad Urbana (IBVU) para poder analizar la situación de cada sección censal y AE-INMG en relación con los valores de referencia de vulnerabilidad para estos 3 indicadores.
- (5) IBVU Estudios: Porcentaje de población analfabeta y sin estudios de 16 años o más, sobre el total de población de 16 años o más. Valor de referencia de vulnerabilidad (2011): 16,38%.
- (6) IBVU Vivienda: Porcentaje de viviendas familiares (principales, secundarias, vacías) en edificios en estado ruinoso, malo o deficiente, sobre el total de viviendas familiares (principales, secundarias, vacías). Valor de referencia de vulnerabilidad (2011): 17,50 %.
- (7) IBVU Paro: Porcentaje de la población de 16 años o más en situación de paro, respecto al total de población activa de 16 años o más. Valor de referencia de vulnerabilidad (2011): 42,33 %.

Definiciones

ÁREA ESTADÍSTICA CON CONCENTRACIONES SIGNIFICATIVAS DE POBLACIÓN INMIGRANTE (AE-INMG)

Agrupación de secciones censales colindantes y de cierta homogeneidad urbanística, de entre 3.500 y 15.000 habitantes en las que el valor de Indicador de Inmigración (I-INMG) del conjunto supera el valor establecido como referencia (20%).

INDICADOR DE INMIGRACIÓN (I-INMG)

Porcentaje de población nacida en países no pertenecientes a la UE-14, respecto a la población total. Se calcula restando al número total de nacidos en el extranjero, los nacidos en los países de la UE-14: Alemania; Austria; Bélgica; Dinamarca; Finlandia; Francia; Reino Unido; Grecia; Irlanda; Italia; Luxemburgo; Países Bajos; Portugal; y Suecia.

Síntesis Metodológica

El cuerpo de estudio del Catálogo de Barrios Vulnerables de 2011 sigue el criterio establecido en los Catálogos anteriores: centrándose en los municipios mayores de 50.000 habitantes y capitales de provincia. Los trabajos del Catálogo de 2011, siguen la misma metodología que los de 1991, 2001, y 2006, con la única particularidad de que sólo identifican las Áreas Estadísticas Vulnerables, sin realizar el análisis urbanístico detallado que permitía identificar a partir de ellas los Barrios Vulnerables. En el Catálogo de 2011 se han delimitado AE-INMG (Área Estadística con concentraciones significativas de población inmigrante) y AEV (Áreas Estadísticas Vulnerables según los 3 Indicadores Básicos de Vulnerabilidad Urbana: IBVU Estudios, IBVU Vivienda o IBVU Paro). Estas delimitaciones son independientes y pueden superponerse para su análisis en el Visor del Catálogo.

En el caso del Indicador de Inmigración (I-INMG), para el desarrollo del estudio de 2011 se ha partido del análisis de la evolución de los Barrios con concentraciones significativas de población inmigrante identificados previamente en el año 2006, viendo primero si seguían o no cumpliendo esta condición en el año 2011. Posteriormente, se han identificado las nuevas Áreas Estadísticas con concentraciones significativas de población inmigrante (AE-INMG) no coincidentes con Barrios identificados en el Catálogo de 2006, incluyendo también las ciudades que no contaban con Barrios de este tipo en el año 2006.

Una vez identificadas las secciones censales que en 2011 superan los umbrales de referencia del Indicador de Inmigración (I-INMG), se procede a agrupar estas secciones en Áreas Estadísticas con concentraciones significativas de población inmigrante (AE-INMG).

La metodología detallada completa puede consultarse en:

https://apps.fomento.gob.es/BarriosVulnerables/static/adjunto/Sintesis_metodologica_general_catálogo_bbvv.pdf

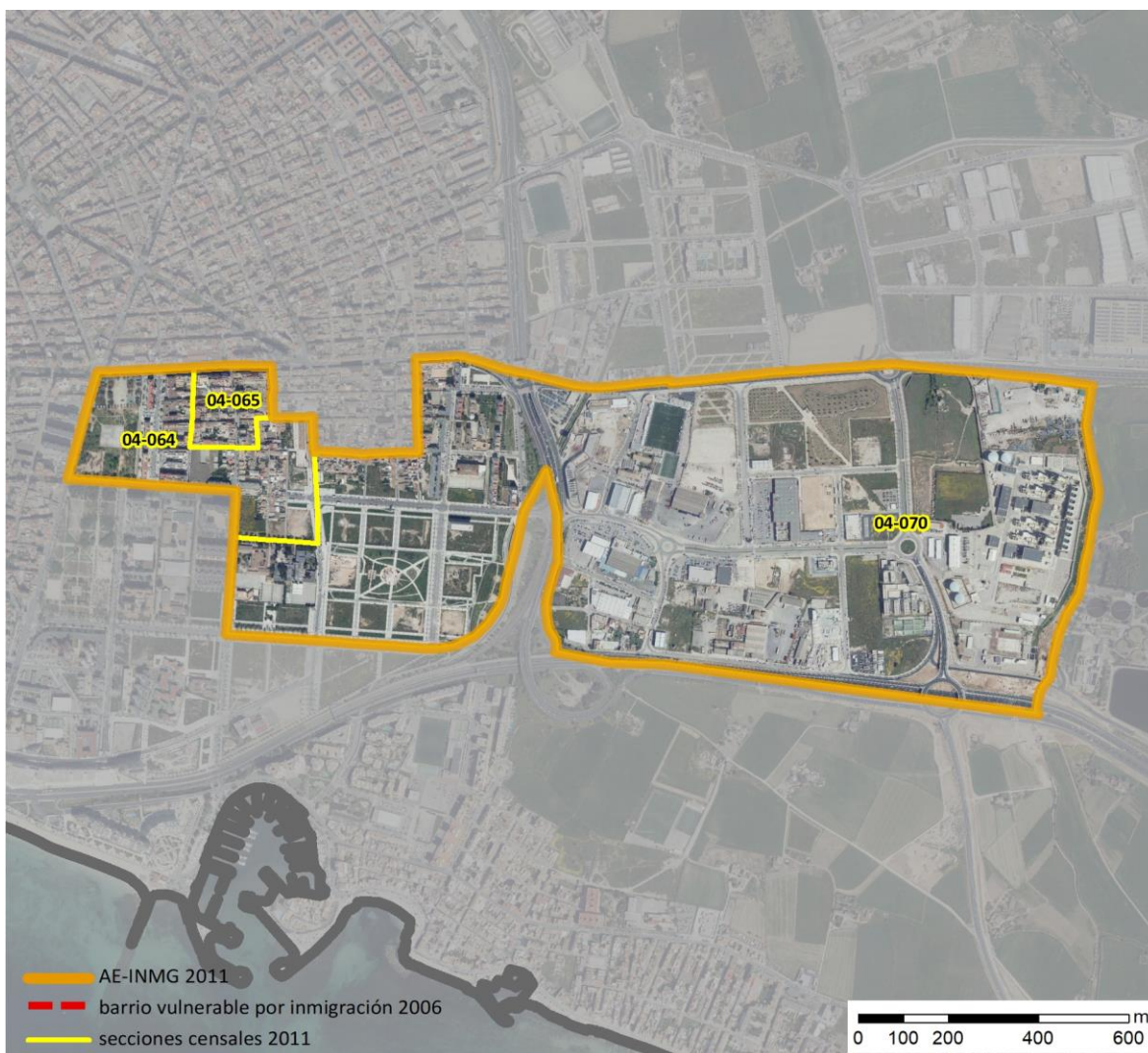

Localización en detalle del AE-INMG

Datos básicos del AE-INMG ⁽¹⁾

Población total	3.935
Población nacida en el extranjero total	890
Población nacida en el extranjero (excepto UE-15)	795
Densidad población (hab/Km ²)	3.136,76
Superficie (ha)	125,45
Nº de secciones censales	3

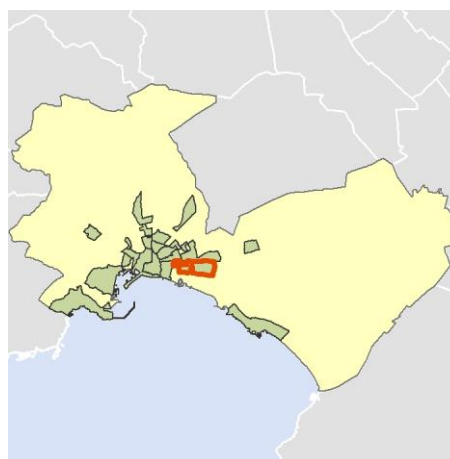

Localización del AE-INMG dentro del término municipal

	Valor del AE-INMG	Valor de referencia ⁽²⁾
INDICADOR DE INMIGRACIÓN (I-INMG) ⁽³⁾	20,20 %	20,00%

(1) Área Estadística con concentraciones significativas de población inmigrante (AE-INMG)

(2) Valor que se ha tomado como referencia para este estudio

(3) Indicador de Inmigración: (I-INMG): Porcentaje de población nacida en países no pertenecientes a la UE-14, respecto a la población total. Se calcula restando al número total de nacidos en el extranjero, los nacidos en los países de la UE-14: Alemania; Austria; Bélgica; Dinamarca; Finlandia; Francia; Reino Unido; Grecia; Irlanda; Italia; Luxemburgo; Países Bajos; Portugal; y Suecia.

Datos sociodemográficos (Censo 2011)	Sección censal 0704004064		AE-INMG 0704020	
	Valores absolutos	%	Valores absolutos	%
Población total	1.285		3.935	
Población nacida en el extranjero total	125	9,73	890	22,62
Población nacida en el extranjero (excepto UE-15)	120	9,34	795	20,20

	Sección	AE-INMG	Municipio	Comunidad Autónoma	España
INDICADOR DE INMIGRACIÓN (I-INMG)	9,34	20,20	18,18	15,49	9,99

INDICADORES BÁSICOS DE VULNERABILIDAD URBANA (IBVU) (4)

IBVU Estudios (5)	17,59	14,59	7,35	8,74	10,92
IBVU Vivienda (6)	0,00	10,67	10,84	7,84	6,99
IBVU Paro (7)	30,09	32,41	29,41	32,62	29,64

- (4) Además del Indicador de Inmigración (I-INMG) se ofrecen los valores de los 3 Indicadores Básicos de Vulnerabilidad Urbana (IBVU) para poder analizar la situación de cada sección censal y AE-INMG en relación con los valores de referencia de vulnerabilidad para estos 3 indicadores.
- (5) IBVU Estudios: Porcentaje de población analfabeta y sin estudios de 16 años o más, sobre el total de población de 16 años o más. Valor de referencia de vulnerabilidad (2011): 16,38%.
- (6) IBVU Vivienda: Porcentaje de viviendas familiares (principales, secundarias, vacías) en edificios en estado ruinoso, malo o deficiente, sobre el total de viviendas familiares (principales, secundarias, vacías). Valor de referencia de vulnerabilidad (2011): 17,50 %.
- (7) IBVU Paro: Porcentaje de la población de 16 años o más en situación de paro, respecto al total de población activa de 16 años o más. Valor de referencia de vulnerabilidad (2011): 42,33 %.

Definiciones
ÁREA ESTADÍSTICA CON CONCENTRACIONES SIGNIFICATIVAS DE POBLACIÓN INMIGRANTE (AE-INMG)

Agrupación de secciones censales colindantes y de cierta homogeneidad urbanística, de entre 3.500 y 15.000 habitantes en las que el valor de Indicador de Inmigración (I-INMG) del conjunto supera el valor establecido como referencia (20%).

INDICADOR DE INMIGRACIÓN (I-INMG)

Porcentaje de población nacida en países no pertenecientes a la UE-14, respecto a la población total. Se calcula restando al número total de nacidos en el extranjero, los nacidos en los países de la UE-14: Alemania; Austria; Bélgica; Dinamarca; Finlandia; Francia; Reino Unido; Grecia; Irlanda; Italia; Luxemburgo; Países Bajos; Portugal; y Suecia.

Síntesis Metodológica

El cuerpo de estudio del Catálogo de Barrios Vulnerables de 2011 sigue el criterio establecido en los Catálogos anteriores: centrándose en los municipios mayores de 50.000 habitantes y capitales de provincia. Los trabajos del Catálogo de 2011, siguen la misma metodología que los de 1991, 2001, y 2006, con la única particularidad de que sólo identifican las Áreas Estadísticas Vulnerables, sin realizar el análisis urbanístico detallado que permitía identificar a partir de ellas los Barrios Vulnerables. En el Catálogo de 2011 se han delimitado AE-INMG (Área Estadística con concentraciones significativas de población inmigrante) y AEV (Áreas Estadísticas Vulnerables según los 3 Indicadores Básicos de Vulnerabilidad Urbana: IBVU Estudios, IBVU Vivienda o IBVU Paro). Estas delimitaciones son independientes y pueden superponerse para su análisis en el Visor del Catálogo.

En el caso del Indicador de Inmigración (I-INMG), para el desarrollo del estudio de 2011 se ha partido del análisis de la evolución de los Barrios con concentraciones significativas de población inmigrante identificados previamente en el año 2006, viendo primero si seguían o no cumpliendo esta condición en el año 2011. Posteriormente, se han identificado las nuevas Áreas Estadísticas con concentraciones significativas de población inmigrante (AE-INMG) no coincidentes con Barrios identificados en el Catálogo de 2006, incluyendo también las ciudades que no contaban con Barrios de este tipo en el año 2006.

Una vez identificadas las secciones censales que en 2011 superan los umbrales de referencia del Indicador de Inmigración (I-INMG), se procede a agrupar estas secciones en Áreas Estadísticas con concentraciones significativas de población inmigrante (AE-INMG).

La metodología detallada completa puede consultarse en:

https://apps.fomento.gob.es/BarriosVulnerables/static/adjunto/Sintesis_metodologica_general_catálogo_bbv.pdf

Datos sociodemográficos (Censo 2011)	Sección censal 0704004065		AE-INMG 0704020	
	Valores absolutos	%	Valores absolutos	%
Población total	1.370		3.935	
Población nacida en el extranjero total	500	36,50	890	22,62
Población nacida en el extranjero (excepto UE-15)	420	30,66	795	20,20

	Sección	AE-INMG	Municipio	Comunidad Autónoma	España
INDICADOR DE INMIGRACIÓN (I-INMG)	30,66	20,20	18,18	15,49	9,99

INDICADORES BÁSICOS DE VULNERABILIDAD URBANA (IBVU) (4)

	Sección	AE-INMG	Municipio	Comunidad Autónoma	España
IBVU Estudios (5)	10,00	14,59	7,35	8,74	10,92
IBVU Vivienda (6)	0,00	10,67	10,84	7,84	6,99
IBVU Paro (7)	27,15	32,41	29,41	32,62	29,64

- (4) Además del Indicador de Inmigración (I-INMG) se ofrecen los valores de los 3 Indicadores Básicos de Vulnerabilidad Urbana (IBVU) para poder analizar la situación de cada sección censal y AE-INMG en relación con los valores de referencia de vulnerabilidad para estos 3 indicadores.
- (5) IBVU Estudios: Porcentaje de población analfabeta y sin estudios de 16 años o más, sobre el total de población de 16 años o más. Valor de referencia de vulnerabilidad (2011): 16,38%.
- (6) IBVU Vivienda: Porcentaje de viviendas familiares (principales, secundarias, vacías) en edificios en estado ruinoso, malo o deficiente, sobre el total de viviendas familiares (principales, secundarias, vacías). Valor de referencia de vulnerabilidad (2011): 17,50 %.
- (7) IBVU Paro: Porcentaje de la población de 16 años o más en situación de paro, respecto al total de población activa de 16 años o más. Valor de referencia de vulnerabilidad (2011): 42,33 %.

Definiciones
ÁREA ESTADÍSTICA CON CONCENTRACIONES SIGNIFICATIVAS DE POBLACIÓN INMIGRANTE (AE-INMG)

Agrupación de secciones censales colindantes y de cierta homogeneidad urbanística, de entre 3.500 y 15.000 habitantes en las que el valor de Indicador de Inmigración (I-INMG) del conjunto supera el valor establecido como referencia (20%).

INDICADOR DE INMIGRACIÓN (I-INMG)

Porcentaje de población nacida en países no pertenecientes a la UE-14, respecto a la población total. Se calcula restando al número total de nacidos en el extranjero, los nacidos en los países de la UE-14: Alemania; Austria; Bélgica; Dinamarca; Finlandia; Francia; Reino Unido; Grecia; Irlanda; Italia; Luxemburgo; Países Bajos; Portugal; y Suecia.

Síntesis Metodológica

El cuerpo de estudio del Catálogo de Barrios Vulnerables de 2011 sigue el criterio establecido en los Catálogos anteriores: centrándose en los municipios mayores de 50.000 habitantes y capitales de provincia. Los trabajos del Catálogo de 2011, siguen la misma metodología que los de 1991, 2001, y 2006, con la única particularidad de que sólo identifican las Áreas Estadísticas Vulnerables, sin realizar el análisis urbanístico detallado que permitía identificar a partir de ellas los Barrios Vulnerables. En el Catálogo de 2011 se han delimitado AE-INMG (Área Estadística con concentraciones significativas de población inmigrante) y AEV (Áreas Estadísticas Vulnerables según los 3 Indicadores Básicos de Vulnerabilidad Urbana: IBVU Estudios, IBVU Vivienda o IBVU Paro). Estas delimitaciones son independientes y pueden superponerse para su análisis en el Visor del Catálogo.

En el caso del Indicador de Inmigración (I-INMG), para el desarrollo del estudio de 2011 se ha partido del análisis de la evolución de los Barrios con concentraciones significativas de población inmigrante identificados previamente en el año 2006, viendo primero si seguían o no cumpliendo esta condición en el año 2011. Posteriormente, se han identificado las nuevas Áreas Estadísticas con concentraciones significativas de población inmigrante (AE-INMG) no coincidentes con Barrios identificados en el Catálogo de 2006, incluyendo también las ciudades que no contaban con Barrios de este tipo en el año 2006.

Una vez identificadas las secciones censales que en 2011 superan los umbrales de referencia del Indicador de Inmigración (I-INMG), se procede a agrupar estas secciones en Áreas Estadísticas con concentraciones significativas de población inmigrante (AE-INMG).

La metodología detallada completa puede consultarse en:

https://apps.fomento.gob.es/BarriosVulnerables/static/adjunto/Sintesis_metodologica_general_catálogo_bbvv.pdf

Datos sociodemográficos (Censo 2011)	Sección censal 0704004070		AE-INMG 0704020	
	Valores absolutos	%	Valores absolutos	%
Población total	1.280		3.935	
Población nacida en el extranjero total	265	20,70	890	22,62
Población nacida en el extranjero (excepto UE-15)	255	19,92	795	20,20

	Sección	AE-INMG	Municipio	Comunidad Autónoma	España
INDICADOR DE INMIGRACIÓN (I-INMG)	19,92	20,20	18,18	15,49	9,99

INDICADORES BÁSICOS DE VULNERABILIDAD URBANA (IBVU) (4)

	Sección	AE-INMG	Municipio	Comunidad Autónoma	España
IBVU Estudios (5)	17,09	14,59	7,35	8,74	10,92
IBVU Vivienda (6)	34,41	10,67	10,84	7,84	6,99
IBVU Paro (7)	43,30	32,41	29,41	32,62	29,64

- (4) Además del Indicador de Inmigración (I-INMG) se ofrecen los valores de los 3 Indicadores Básicos de Vulnerabilidad Urbana (IBVU) para poder analizar la situación de cada sección censal y AE-INMG en relación con los valores de referencia de vulnerabilidad para estos 3 indicadores.
- (5) IBVU Estudios: Porcentaje de población analfabeta y sin estudios de 16 años o más, sobre el total de población de 16 años o más. Valor de referencia de vulnerabilidad (2011): 16,38%.
- (6) IBVU Vivienda: Porcentaje de viviendas familiares (principales, secundarias, vacías) en edificios en estado ruinoso, malo o deficiente, sobre el total de viviendas familiares (principales, secundarias, vacías). Valor de referencia de vulnerabilidad (2011): 17,50 %.
- (7) IBVU Paro: Porcentaje de la población de 16 años o más en situación de paro, respecto al total de población activa de 16 años o más. Valor de referencia de vulnerabilidad (2011): 42,33 %.

Definiciones

ÁREA ESTADÍSTICA CON CONCENTRACIONES SIGNIFICATIVAS DE POBLACIÓN INMIGRANTE (AE-INMG)

Agrupación de secciones censales colindantes y de cierta homogeneidad urbanística, de entre 3.500 y 15.000 habitantes en las que el valor de Indicador de Inmigración (I-INMG) del conjunto supera el valor establecido como referencia (20%).

INDICADOR DE INMIGRACIÓN (I-INMG)

Porcentaje de población nacida en países no pertenecientes a la UE-14, respecto a la población total. Se calcula restando al número total de nacidos en el extranjero, los nacidos en los países de la UE-14: Alemania; Austria; Bélgica; Dinamarca; Finlandia; Francia; Reino Unido; Grecia; Irlanda; Italia; Luxemburgo; Países Bajos; Portugal; y Suecia.

Síntesis Metodológica

El cuerpo de estudio del Catálogo de Barrios Vulnerables de 2011 sigue el criterio establecido en los Catálogos anteriores: centrándose en los municipios mayores de 50.000 habitantes y capitales de provincia. Los trabajos del Catálogo de 2011, siguen la misma metodología que los de 1991, 2001, y 2006, con la única particularidad de que sólo identifican las Áreas Estadísticas Vulnerables, sin realizar el análisis urbanístico detallado que permitía identificar a partir de ellas los Barrios Vulnerables. En el Catálogo de 2011 se han delimitado AE-INMG (Área Estadística con concentraciones significativas de población inmigrante) y AEV (Áreas Estadísticas Vulnerables según los 3 Indicadores Básicos de Vulnerabilidad Urbana: IBVU Estudios, IBVU Vivienda o IBVU Paro). Estas delimitaciones son independientes y pueden superponerse para su análisis en el Visor del Catálogo.

En el caso del Indicador de Inmigración (I-INMG), para el desarrollo del estudio de 2011 se ha partido del análisis de la evolución de los Barrios con concentraciones significativas de población inmigrante identificados previamente en el año 2006, viendo primero si seguían o no cumpliendo esta condición en el año 2011. Posteriormente, se han identificado las nuevas Áreas Estadísticas con concentraciones significativas de población inmigrante (AE-INMG) no coincidentes con Barrios identificados en el Catálogo de 2006, incluyendo también las ciudades que no contaban con Barrios de este tipo en el año 2006.

Una vez identificadas las secciones censales que en 2011 superan los umbrales de referencia del Indicador de Inmigración (I-INMG), se procede a agrupar estas secciones en Áreas Estadísticas con concentraciones significativas de población inmigrante (AE-INMG).

La metodología detallada completa puede consultarse en:

https://apps.fomento.gob.es/BarriosVulnerables/static/adjunto/Sintesis_metodologica_general_catálogo_bbv.pdf

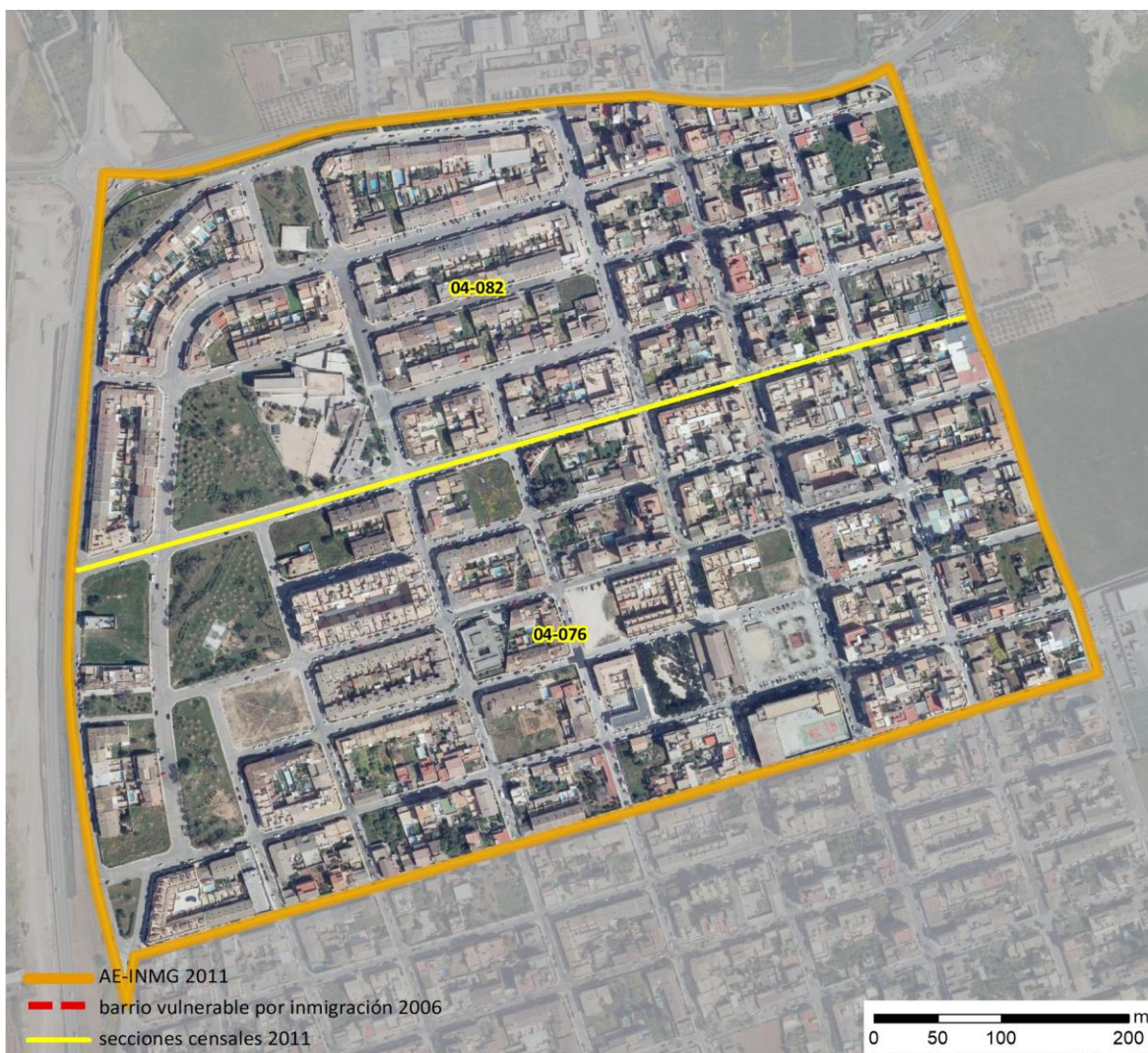

Localización en detalle del AE-INMG

Datos básicos del AE-INMG ⁽¹⁾

Población total	3.835
Población nacida en el extranjero total	870
Población nacida en el extranjero (excepto UE-15)	780
Densidad población (hab/Km ²)	9.222,30
Superficie (ha)	41,58
Nº de secciones censales	2

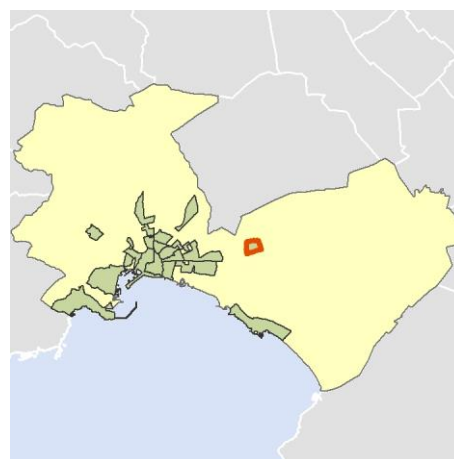

Localización del AE-INMG dentro del término municipal

	Valor del AE-INMG	Valor de referencia ⁽²⁾
INDICADOR DE INMIGRACIÓN (I-INMG) ⁽³⁾	20,34 %	20,00%

(1) Área Estadística con concentraciones significativas de población inmigrante (AE-INMG)

(2) Valor que se ha tomado como referencia para este estudio

(3) Indicador de Inmigración: (I-INMG): Porcentaje de población nacida en países no pertenecientes a la UE-14, respecto a la población total. Se calcula restando al número total de nacidos en el extranjero, los nacidos en los países de la UE-14: Alemania; Austria; Bélgica; Dinamarca; Finlandia; Francia; Reino Unido; Grecia; Irlanda; Italia; Luxemburgo; Países Bajos; Portugal; y Suecia.

Datos sociodemográficos (Censo 2011)	Sección censal 0704004076		AE-INMG 0704021	
	Valores absolutos	%	Valores absolutos	%
Población total	1.490		3.835	
Población nacida en el extranjero total	70	4,70	870	22,69
Población nacida en el extranjero (excepto UE-15)	0	0,00	780	20,34

	Sección	AE-INMG	Municipio	Comunidad Autónoma	España
INDICADOR DE INMIGRACIÓN (I-INMG)	0,00	20,34	18,18	15,49	9,99

INDICADORES BÁSICOS DE VULNERABILIDAD URBANA (IBVU) (4)

	Sección	AE-INMG	Municipio	Comunidad Autónoma	España
IBVU Estudios (5)	9,27	8,31	7,35	8,74	10,92
IBVU Vivienda (6)	2,31	1,74	10,84	7,84	6,99
IBVU Paro (7)	29,53	36,77	29,41	32,62	29,64

- (4) Además del Indicador de Inmigración (I-INMG) se ofrecen los valores de los 3 Indicadores Básicos de Vulnerabilidad Urbana (IBVU) para poder analizar la situación de cada sección censal y AE-INMG en relación con los valores de referencia de vulnerabilidad para estos 3 indicadores.
- (5) IBVU Estudios: Porcentaje de población analfabeta y sin estudios de 16 años o más, sobre el total de población de 16 años o más. Valor de referencia de vulnerabilidad (2011): 16,38%.
- (6) IBVU Vivienda: Porcentaje de viviendas familiares (principales, secundarias, vacías) en edificios en estado ruinoso, malo o deficiente, sobre el total de viviendas familiares (principales, secundarias, vacías). Valor de referencia de vulnerabilidad (2011): 17,50 %.
- (7) IBVU Paro: Porcentaje de la población de 16 años o más en situación de paro, respecto al total de población activa de 16 años o más. Valor de referencia de vulnerabilidad (2011): 42,33 %.

Definiciones
ÁREA ESTADÍSTICA CON CONCENTRACIONES SIGNIFICATIVAS DE POBLACIÓN INMIGRANTE (AE-INMG)

Agrupación de secciones censales colindantes y de cierta homogeneidad urbanística, de entre 3.500 y 15.000 habitantes en las que el valor de Indicador de Inmigración (I-INMG) del conjunto supera el valor establecido como referencia (20%).

INDICADOR DE INMIGRACIÓN (I-INMG)

Porcentaje de población nacida en países no pertenecientes a la UE-14, respecto a la población total. Se calcula restando al número total de nacidos en el extranjero, los nacidos en los países de la UE-14: Alemania; Austria; Bélgica; Dinamarca; Finlandia; Francia; Reino Unido; Grecia; Irlanda; Italia; Luxemburgo; Países Bajos; Portugal; y Suecia.

Síntesis Metodológica

El cuerpo de estudio del Catálogo de Barrios Vulnerables de 2011 sigue el criterio establecido en los Catálogos anteriores: centrándose en los municipios mayores de 50.000 habitantes y capitales de provincia. Los trabajos del Catálogo de 2011, siguen la misma metodología que los de 1991, 2001, y 2006, con la única particularidad de que sólo identifican las Áreas Estadísticas Vulnerables, sin realizar el análisis urbanístico detallado que permitía identificar a partir de ellas los Barrios Vulnerables. En el Catálogo de 2011 se han delimitado AE-INMG (Área Estadística con concentraciones significativas de población inmigrante) y AEV (Áreas Estadísticas Vulnerables según los 3 Indicadores Básicos de Vulnerabilidad Urbana: IBVU Estudios, IBVU Vivienda o IBVU Paro). Estas delimitaciones son independientes y pueden superponerse para su análisis en el Visor del Catálogo.

En el caso del Indicador de Inmigración (I-INMG), para el desarrollo del estudio de 2011 se ha partido del análisis de la evolución de los Barrios con concentraciones significativas de población inmigrante identificados previamente en el año 2006, viendo primero si seguían o no cumpliendo esta condición en el año 2011. Posteriormente, se han identificado las nuevas Áreas Estadísticas con concentraciones significativas de población inmigrante (AE-INMG) no coincidentes con Barrios identificados en el Catálogo de 2006, incluyendo también las ciudades que no contaban con Barrios de este tipo en el año 2006.

Una vez identificadas las secciones censales que en 2011 superan los umbrales de referencia del Indicador de Inmigración (I-INMG), se procede a agrupar estas secciones en Áreas Estadísticas con concentraciones significativas de población inmigrante (AE-INMG).

La metodología detallada completa puede consultarse en:

https://apps.fomento.gob.es/BarriosVulnerables/static/adjunto/Sintesis_metodologica_general_catálogo_bbv.pdf

Datos sociodemográficos (Censo 2011)	Sección censal 0704004082		AE-INMG 0704021	
	Valores absolutos	%	Valores absolutos	%
Población total	2.345		3.835	
Población nacida en el extranjero total	800	34,12	870	22,69
Población nacida en el extranjero (excepto UE-15)	780	33,26	780	20,34

	Sección	AE-INMG	Municipio	Comunidad Autónoma	España
INDICADOR DE INMIGRACIÓN (I-INMG)	33,26	20,34	18,18	15,49	9,99

INDICADORES BÁSICOS DE VULNERABILIDAD URBANA (IBVU) (4)

	Sección	AE-INMG	Municipio	Comunidad Autónoma	España
IBVU Estudios (5)	7,67	8,31	7,35	8,74	10,92
IBVU Vivienda (6)	1,27	1,74	10,84	7,84	6,99
IBVU Paro (7)	40,40	36,77	29,41	32,62	29,64

- (4) Además del Indicador de Inmigración (I-INMG) se ofrecen los valores de los 3 Indicadores Básicos de Vulnerabilidad Urbana (IBVU) para poder analizar la situación de cada sección censal y AE-INMG en relación con los valores de referencia de vulnerabilidad para estos 3 indicadores.
- (5) IBVU Estudios: Porcentaje de población analfabeta y sin estudios de 16 años o más, sobre el total de población de 16 años o más. Valor de referencia de vulnerabilidad (2011): 16,38%.
- (6) IBVU Vivienda: Porcentaje de viviendas familiares (principales, secundarias, vacías) en edificios en estado ruinoso, malo o deficiente, sobre el total de viviendas familiares (principales, secundarias, vacías). Valor de referencia de vulnerabilidad (2011): 17,50 %.
- (7) IBVU Paro: Porcentaje de la población de 16 años o más en situación de paro, respecto al total de población activa de 16 años o más. Valor de referencia de vulnerabilidad (2011): 42,33 %.

Definiciones
ÁREA ESTADÍSTICA CON CONCENTRACIONES SIGNIFICATIVAS DE POBLACIÓN INMIGRANTE (AE-INMG)

Agrupación de secciones censales colindantes y de cierta homogeneidad urbanística, de entre 3.500 y 15.000 habitantes en las que el valor de Indicador de Inmigración (I-INMG) del conjunto supera el valor establecido como referencia (20%).

INDICADOR DE INMIGRACIÓN (I-INMG)

Porcentaje de población nacida en países no pertenecientes a la UE-14, respecto a la población total. Se calcula restando al número total de nacidos en el extranjero, los nacidos en los países de la UE-14: Alemania; Austria; Bélgica; Dinamarca; Finlandia; Francia; Reino Unido; Grecia; Irlanda; Italia; Luxemburgo; Países Bajos; Portugal; y Suecia.

Síntesis Metodológica

El cuerpo de estudio del Catálogo de Barrios Vulnerables de 2011 sigue el criterio establecido en los Catálogos anteriores: centrándose en los municipios mayores de 50.000 habitantes y capitales de provincia. Los trabajos del Catálogo de 2011, siguen la misma metodología que los de 1991, 2001, y 2006, con la única particularidad de que sólo identifican las Áreas Estadísticas Vulnerables, sin realizar el análisis urbanístico detallado que permitía identificar a partir de ellas los Barrios Vulnerables. En el Catálogo de 2011 se han delimitado AE-INMG (Área Estadística con concentraciones significativas de población inmigrante) y AEV (Áreas Estadísticas Vulnerables según los 3 Indicadores Básicos de Vulnerabilidad Urbana: IBVU Estudios, IBVU Vivienda o IBVU Paro). Estas delimitaciones son independientes y pueden superponerse para su análisis en el Visor del Catálogo.

En el caso del Indicador de Inmigración (I-INMG), para el desarrollo del estudio de 2011 se ha partido del análisis de la evolución de los Barrios con concentraciones significativas de población inmigrante identificados previamente en el año 2006, viendo primero si seguían o no cumpliendo esta condición en el año 2011. Posteriormente, se han identificado las nuevas Áreas Estadísticas con concentraciones significativas de población inmigrante (AE-INMG) no coincidentes con Barrios identificados en el Catálogo de 2006, incluyendo también las ciudades que no contaban con Barrios de este tipo en el año 2006.

Una vez identificadas las secciones censales que en 2011 superan los umbrales de referencia del Indicador de Inmigración (I-INMG), se procede a agrupar estas secciones en Áreas Estadísticas con concentraciones significativas de población inmigrante (AE-INMG).

La metodología detallada completa puede consultarse en:

https://apps.fomento.gob.es/BarriosVulnerables/static/adjunto/Sintesis_metodologica_general_catálogo_bbvv.pdf



Localización en detalle del AE-INMG

Datos básicos del AE-INMG ⁽¹⁾

Población total	5.395
Población nacida en el extranjero total	1.755
Población nacida en el extranjero (excepto UE-15)	1.135
Densidad población (hab/Km ²)	2.647,86
Superficie (ha)	203,75
Nº de secciones censales	3

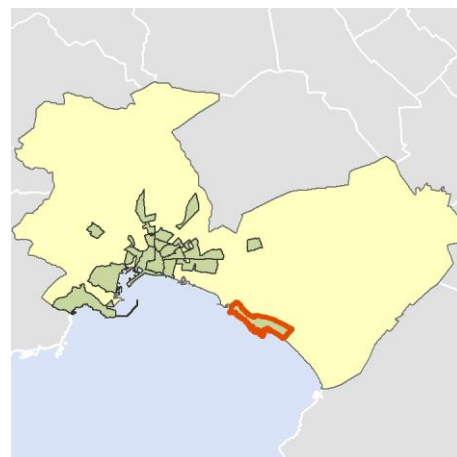

Localización del AE-INMG dentro del término municipal

	Valor del AE-INMG	Valor de referencia ⁽²⁾
INDICADOR DE INMIGRACIÓN (I-INMG) ⁽³⁾	21,04 %	20,00%

(1) Área Estadística con concentraciones significativas de población inmigrante (AE-INMG)

(2) Valor que se ha tomado como referencia para este estudio

(3) Indicador de Inmigración: (I-INMG): Porcentaje de población nacida en países no pertenecientes a la UE-14, respecto a la población total. Se calcula restando al número total de nacidos en el extranjero, los nacidos en los países de la UE-14: Alemania; Austria; Bélgica; Dinamarca; Finlandia; Francia; Reino Unido; Grecia; Irlanda; Italia; Luxemburgo; Países Bajos; Portugal; y Suecia.

Datos sociodemográficos (Censo 2011)	Sección censal 0704005010		AE-INMG 0704022	
	Valores absolutos	%	Valores absolutos	%
Población total	2.055		5.395	
Población nacida en el extranjero total	460	22,38	1.755	32,53
Población nacida en el extranjero (excepto UE-15)	230	11,19	1.135	21,04

	Sección	AE-INMG	Municipio	Comunidad Autónoma	España
INDICADOR DE INMIGRACIÓN (I-INMG)	11,19	21,04	18,18	15,49	9,99

INDICADORES BÁSICOS DE VULNERABILIDAD URBANA (IBVU) (4)

	Sección	AE-INMG	Municipio	Comunidad Autónoma	España
IBVU Estudios (5)	3,81	2,48	7,35	8,74	10,92
IBVU Vivienda (6)	3,02	7,15	10,84	7,84	6,99
IBVU Paro (7)	22,81	31,50	29,41	32,62	29,64

- (4) Además del Indicador de Inmigración (I-INMG) se ofrecen los valores de los 3 Indicadores Básicos de Vulnerabilidad Urbana (IBVU) para poder analizar la situación de cada sección censal y AE-INMG en relación con los valores de referencia de vulnerabilidad para estos 3 indicadores.
- (5) IBVU Estudios: Porcentaje de población analfabeta y sin estudios de 16 años o más, sobre el total de población de 16 años o más. Valor de referencia de vulnerabilidad (2011): 16,38%.
- (6) IBVU Vivienda: Porcentaje de viviendas familiares (principales, secundarias, vacías) en edificios en estado ruinoso, malo o deficiente, sobre el total de viviendas familiares (principales, secundarias, vacías). Valor de referencia de vulnerabilidad (2011): 17,50 %.
- (7) IBVU Paro: Porcentaje de la población de 16 años o más en situación de paro, respecto al total de población activa de 16 años o más. Valor de referencia de vulnerabilidad (2011): 42,33 %.

Definiciones
ÁREA ESTADÍSTICA CON CONCENTRACIONES SIGNIFICATIVAS DE POBLACIÓN INMIGRANTE (AE-INMG)

Agrupación de secciones censales colindantes y de cierta homogeneidad urbanística, de entre 3.500 y 15.000 habitantes en las que el valor de Indicador de Inmigración (I-INMG) del conjunto supera el valor establecido como referencia (20%).

INDICADOR DE INMIGRACIÓN (I-INMG)

Porcentaje de población nacida en países no pertenecientes a la UE-14, respecto a la población total. Se calcula restando al número total de nacidos en el extranjero, los nacidos en los países de la UE-14: Alemania; Austria; Bélgica; Dinamarca; Finlandia; Francia; Reino Unido; Grecia; Irlanda; Italia; Luxemburgo; Países Bajos; Portugal; y Suecia.

Síntesis Metodológica

El cuerpo de estudio del Catálogo de Barrios Vulnerables de 2011 sigue el criterio establecido en los Catálogos anteriores: centrándose en los municipios mayores de 50.000 habitantes y capitales de provincia. Los trabajos del Catálogo de 2011, siguen la misma metodología que los de 1991, 2001, y 2006, con la única particularidad de que sólo identifican las Áreas Estadísticas Vulnerables, sin realizar el análisis urbanístico detallado que permitía identificar a partir de ellas los Barrios Vulnerables. En el Catálogo de 2011 se han delimitado AE-INMG (Área Estadística con concentraciones significativas de población inmigrante) y AEV (Áreas Estadísticas Vulnerables según los 3 Indicadores Básicos de Vulnerabilidad Urbana: IBVU Estudios, IBVU Vivienda o IBVU Paro). Estas delimitaciones son independientes y pueden superponerse para su análisis en el Visor del Catálogo.

En el caso del Indicador de Inmigración (I-INMG), para el desarrollo del estudio de 2011 se ha partido del análisis de la evolución de los Barrios con concentraciones significativas de población inmigrante identificados previamente en el año 2006, viendo primero si seguían o no cumpliendo esta condición en el año 2011. Posteriormente, se han identificado las nuevas Áreas Estadísticas con concentraciones significativas de población inmigrante (AE-INMG) no coincidentes con Barrios identificados en el Catálogo de 2006, incluyendo también las ciudades que no contaban con Barrios de este tipo en el año 2006.

Una vez identificadas las secciones censales que en 2011 superan los umbrales de referencia del Indicador de Inmigración (I-INMG), se procede a agrupar estas secciones en Áreas Estadísticas con concentraciones significativas de población inmigrante (AE-INMG).

La metodología detallada completa puede consultarse en:

https://apps.fomento.gob.es/BarriosVulnerables/static/adjunto/Sintesis_metodologica_general_catálogo_bbv.pdf

Datos sociodemográficos (Censo 2011)	Sección censal 0704005019		AE-INMG 0704022	
	Valores absolutos	%	Valores absolutos	%
Población total	2.190		5.395	
Población nacida en el extranjero total	785	35,84	1.755	32,53
Población nacida en el extranjero (excepto UE-15)	495	22,60	1.135	21,04

	Sección	AE-INMG	Municipio	Comunidad Autónoma	España
INDICADOR DE INMIGRACIÓN (I-INMG)	22,60	21,04	18,18	15,49	9,99

INDICADORES BÁSICOS DE VULNERABILIDAD URBANA (IBVU) (4)

	Sección	AE-INMG	Municipio	Comunidad Autónoma	España
IBVU Estudios (5)	1,91	2,48	7,35	8,74	10,92
IBVU Vivienda (6)	3,14	7,15	10,84	7,84	6,99
IBVU Paro (7)	29,54	31,50	29,41	32,62	29,64

- (4) Además del Indicador de Inmigración (I-INMG) se ofrecen los valores de los 3 Indicadores Básicos de Vulnerabilidad Urbana (IBVU) para poder analizar la situación de cada sección censal y AE-INMG en relación con los valores de referencia de vulnerabilidad para estos 3 indicadores.
- (5) IBVU Estudios: Porcentaje de población analfabeta y sin estudios de 16 años o más, sobre el total de población de 16 años o más. Valor de referencia de vulnerabilidad (2011): 16,38%.
- (6) IBVU Vivienda: Porcentaje de viviendas familiares (principales, secundarias, vacías) en edificios en estado ruinoso, malo o deficiente, sobre el total de viviendas familiares (principales, secundarias, vacías). Valor de referencia de vulnerabilidad (2011): 17,50 %.
- (7) IBVU Paro: Porcentaje de la población de 16 años o más en situación de paro, respecto al total de población activa de 16 años o más. Valor de referencia de vulnerabilidad (2011): 42,33 %.

Definiciones
ÁREA ESTADÍSTICA CON CONCENTRACIONES SIGNIFICATIVAS DE POBLACIÓN INMIGRANTE (AE-INMG)

Agrupación de secciones censales colindantes y de cierta homogeneidad urbanística, de entre 3.500 y 15.000 habitantes en las que el valor de Indicador de Inmigración (I-INMG) del conjunto supera el valor establecido como referencia (20%).

INDICADOR DE INMIGRACIÓN (I-INMG)

Porcentaje de población nacida en países no pertenecientes a la UE-14, respecto a la población total. Se calcula restando al número total de nacidos en el extranjero, los nacidos en los países de la UE-14: Alemania; Austria; Bélgica; Dinamarca; Finlandia; Francia; Reino Unido; Grecia; Irlanda; Italia; Luxemburgo; Países Bajos; Portugal; y Suecia.

Síntesis Metodológica

El cuerpo de estudio del Catálogo de Barrios Vulnerables de 2011 sigue el criterio establecido en los Catálogos anteriores: centrándose en los municipios mayores de 50.000 habitantes y capitales de provincia. Los trabajos del Catálogo de 2011, siguen la misma metodología que los de 1991, 2001, y 2006, con la única particularidad de que sólo identifican las Áreas Estadísticas Vulnerables, sin realizar el análisis urbanístico detallado que permitía identificar a partir de ellas los Barrios Vulnerables. En el Catálogo de 2011 se han delimitado AE-INMG (Área Estadística con concentraciones significativas de población inmigrante) y AEV (Áreas Estadísticas Vulnerables según los 3 Indicadores Básicos de Vulnerabilidad Urbana: IBVU Estudios, IBVU Vivienda o IBVU Paro). Estas delimitaciones son independientes y pueden superponerse para su análisis en el Visor del Catálogo.

En el caso del Indicador de Inmigración (I-INMG), para el desarrollo del estudio de 2011 se ha partido del análisis de la evolución de los Barrios con concentraciones significativas de población inmigrante identificados previamente en el año 2006, viendo primero si seguían o no cumpliendo esta condición en el año 2011. Posteriormente, se han identificado las nuevas Áreas Estadísticas con concentraciones significativas de población inmigrante (AE-INMG) no coincidentes con Barrios identificados en el Catálogo de 2006, incluyendo también las ciudades que no contaban con Barrios de este tipo en el año 2006.

Una vez identificadas las secciones censales que en 2011 superan los umbrales de referencia del Indicador de Inmigración (I-INMG), se procede a agrupar estas secciones en Áreas Estadísticas con concentraciones significativas de población inmigrante (AE-INMG).

La metodología detallada completa puede consultarse en:

https://apps.fomento.gob.es/BarriosVulnerables/static/adjunto/Sintesis_metodologica_general_catálogo_bbv.pdf

Datos sociodemográficos (Censo 2011)	Sección censal 0704005021		AE-INMG 0704022	
	Valores absolutos	%	Valores absolutos	%
Población total	1.150		5.395	
Población nacida en el extranjero total	510	44,35	1.755	32,53
Población nacida en el extranjero (excepto UE-15)	410	35,65	1.135	21,04

	Sección	AE-INMG	Municipio	Comunidad Autónoma	España
INDICADOR DE INMIGRACIÓN (I-INMG)	35,65	21,04	18,18	15,49	9,99

INDICADORES BÁSICOS DE VULNERABILIDAD URBANA (IBVU) (4)

	Sección	AE-INMG	Municipio	Comunidad Autónoma	España
IBVU Estudios (5)	1,04	2,48	7,35	8,74	10,92
IBVU Vivienda (6)	17,17	7,15	10,84	7,84	6,99
IBVU Paro (7)	61,86	31,50	29,41	32,62	29,64

- (4) Además del Indicador de Inmigración (I-INMG) se ofrecen los valores de los 3 Indicadores Básicos de Vulnerabilidad Urbana (IBVU) para poder analizar la situación de cada sección censal y AE-INMG en relación con los valores de referencia de vulnerabilidad para estos 3 indicadores.
- (5) IBVU Estudios: Porcentaje de población analfabeta y sin estudios de 16 años o más, sobre el total de población de 16 años o más. Valor de referencia de vulnerabilidad (2011): 16,38%.
- (6) IBVU Vivienda: Porcentaje de viviendas familiares (principales, secundarias, vacías) en edificios en estado ruinoso, malo o deficiente, sobre el total de viviendas familiares (principales, secundarias, vacías). Valor de referencia de vulnerabilidad (2011): 17,50 %.
- (7) IBVU Paro: Porcentaje de la población de 16 años o más en situación de paro, respecto al total de población activa de 16 años o más. Valor de referencia de vulnerabilidad (2011): 42,33 %.

Definiciones
ÁREA ESTADÍSTICA CON CONCENTRACIONES SIGNIFICATIVAS DE POBLACIÓN INMIGRANTE (AE-INMG)

Agrupación de secciones censales colindantes y de cierta homogeneidad urbanística, de entre 3.500 y 15.000 habitantes en las que el valor de Indicador de Inmigración (I-INMG) del conjunto supera el valor establecido como referencia (20%).

INDICADOR DE INMIGRACIÓN (I-INMG)

Porcentaje de población nacida en países no pertenecientes a la UE-14, respecto a la población total. Se calcula restando al número total de nacidos en el extranjero, los nacidos en los países de la UE-14: Alemania; Austria; Bélgica; Dinamarca; Finlandia; Francia; Reino Unido; Grecia; Irlanda; Italia; Luxemburgo; Países Bajos; Portugal; y Suecia.

Síntesis Metodológica

El cuerpo de estudio del Catálogo de Barrios Vulnerables de 2011 sigue el criterio establecido en los Catálogos anteriores: centrándose en los municipios mayores de 50.000 habitantes y capitales de provincia. Los trabajos del Catálogo de 2011, siguen la misma metodología que los de 1991, 2001, y 2006, con la única particularidad de que sólo identifican las Áreas Estadísticas Vulnerables, sin realizar el análisis urbanístico detallado que permitía identificar a partir de ellas los Barrios Vulnerables. En el Catálogo de 2011 se han delimitado AE-INMG (Área Estadística con concentraciones significativas de población inmigrante) y AEV (Áreas Estadísticas Vulnerables según los 3 Indicadores Básicos de Vulnerabilidad Urbana: IBVU Estudios, IBVU Vivienda o IBVU Paro). Estas delimitaciones son independientes y pueden superponerse para su análisis en el Visor del Catálogo.

En el caso del Indicador de Inmigración (I-INMG), para el desarrollo del estudio de 2011 se ha partido del análisis de la evolución de los Barrios con concentraciones significativas de población inmigrante identificados previamente en el año 2006, viendo primero si seguían o no cumpliendo esta condición en el año 2011. Posteriormente, se han identificado las nuevas Áreas Estadísticas con concentraciones significativas de población inmigrante (AE-INMG) no coincidentes con Barrios identificados en el Catálogo de 2006, incluyendo también las ciudades que no contaban con Barrios de este tipo en el año 2006.

Una vez identificadas las secciones censales que en 2011 superan los umbrales de referencia del Indicador de Inmigración (I-INMG), se procede a agrupar estas secciones en Áreas Estadísticas con concentraciones significativas de población inmigrante (AE-INMG).

La metodología detallada completa puede consultarse en:

https://apps.fomento.gob.es/BarriosVulnerables/static/adjunto/Sintesis_metodologica_general_catálogo_bbv.pdf