

N/REF: SGE-DTU-22-094
ASUNTO: ESTUDIO DE DELIMITACIÓN DE TRAMO URBANO Y ESTABLECIMIENTO DE LÍNEA LÍMITE DE EDIFICACIÓN EN LA N-340 ENTRE EL P.K. 1239+890 Y EL P.K. 1241+898 T.M. DE CERVELLÓ (BARCELONA).
INTERESADO: AYUNTAMIENTO DE CERVELLÓ.



ANEXO 1. PROPUESTA DE NUEVA LÍNEA LÍMITE DE EDIFICACIÓN

FIRMADO por : ENRIQUE PEREZ RODRIGUEZ-CARMONA. A fecha: 05/07/2023 11:59 AM
FIRMADO por : ROSALIA BRAVO ANTON. A fecha: 05/07/2023 02:41 PM
FIRMADO por : JUAN PEDRO FERNANDEZ PALOMINO. DIRECTOR GENERAL DE CARRETERAS. A fecha: 05/07/2023 06:22 PM
FIRMADO por : FRANCISCO DAVID LUCAS PARRON. SECRETARIO DE ESTADO DE TRANSPORTES MOVILIDAD Y AGENDA URBANA. A fecha: 13/07/2023 04:25 PM
Total folios: 21 (15 de 21) - Código Seguro de Verificación: MF0M0257307610839388CF04EC36
Verificable en <https://sede.mitma.gob.es>

MINISTERIO
DE TRANSPORTES, MOVILIDAD
Y AGENDA URBANA



FIRMADO por : ENRIQUE PEREZ RODRIGUEZ-CARMONA. A fecha: 05/07/2023 11:59 AM
FIRMADO por : ROSALIA BRAVO ANTON. A fecha: 05/07/2023 02:41 PM
FIRMADO por : JUAN PEDRO FERNANDEZ PALOMINO. DIRECTOR GENERAL DE CARRETERAS. A fecha: 05/07/2023 06:22 PM
FIRMADO por : FRANCISCO DAVID LUCAS PARRON. SECRETARIO DE ESTADO DE TRANSPORTES MOVILIDAD Y AGENDA URBANA. A fecha: 13/07/2023 04:25 PM
Total folios: 21 (16 de 21) - Código Seguro de Verificación: MF0M0257307610839388CF04EC36
Verificable en <https://sede.mitma.gob.es>

MINISTERIO
DE TRANSPORTES, MOVILIDAD
Y AGENDA URBANA



N/REF: SGE-DTU-22-094
ASUNTO: ESTUDIO DE DELIMITACIÓN DE TRAMO URBANO Y ESTABLECIMIENTO DE LÍNEA LÍMITE DE EDIFICACIÓN EN LA N-340 ENTRE EL P.K. 1239+890 Y EL P.K. 1241+898 T.M. DE CERVELLÓ (BARCELONA).
INTERESADO: AYUNTAMIENTO DE CERVELLÓ.



FIRMANDO por : ENRIQUE PEREZ RODRIGUEZ-CARMONA. A fecha: 05/07/2023 11:59 AM
 FIRMANDO por : ROSALIA BRAVO ANTON. A fecha: 05/07/2023 02:41 PM
 FIRMANDO por : JUAN PEDRO FERNANDEZ PALOMINO. DIRECTOR GENERAL DE CARRETERAS. A fecha: 05/07/2023 06:22 PM
 FIRMANDO por : FRANCISCO DAVID LUCAS PARRON. SECRETARIO DE ESTADO DE TRANSPORTES MOVILIDAD Y AGENDA URBANA. A fecha: 13/07/2023 04:25 PM
 Total folios: 21 (17 de 21) - Código Seguro de Verificación: MF0M0257307610839388CF04E336
 Verificable en https://sede.mtma.gob.es

MINISTERIO DE TRANSPORTES, MOVILIDAD Y AGENDA URBANA



ESTUDIO DE DELIMITACIÓN DE TRAMOS URBANOS Y ESTABLECIMIENTO DE LA LÍNEA LÍMITE DE EDIFICACIÓN

MUNICIPIO: CERVELLÓ (BARCELONA)
VÍAS: Carretera N-340

PLANTA GENERAL LOCALIZACIÓN DE LOS TRAMOS URBANOS

FECHA: SEPTIEMBRE 2022
SISTEMA DE COORDENADAS: ETRS89 / UTM zone 31N

Norte:

Escala: 1 / 6.000

Plano: 01
Hoja: 01 de 01

TRAMOS N-340 PROPUESTOS

TRAMO	PK inicio	PK final	MARGEN
1	1239+890	1240+520	Izquierdo
2	1241+250	1241+898	Ambos

LEYENDA

- Tramos urbanos propuestos
 - Tramo urbano propuesto
- Red de Carreteras estatales
 - Autovia
 - Carretera N-340
- Clasificación del suelo
 - Suelo urbano
 - S. urbano no consolidado
 - S. urbanizable
 - S. urbanizable no delimitado
 - Límite municipal

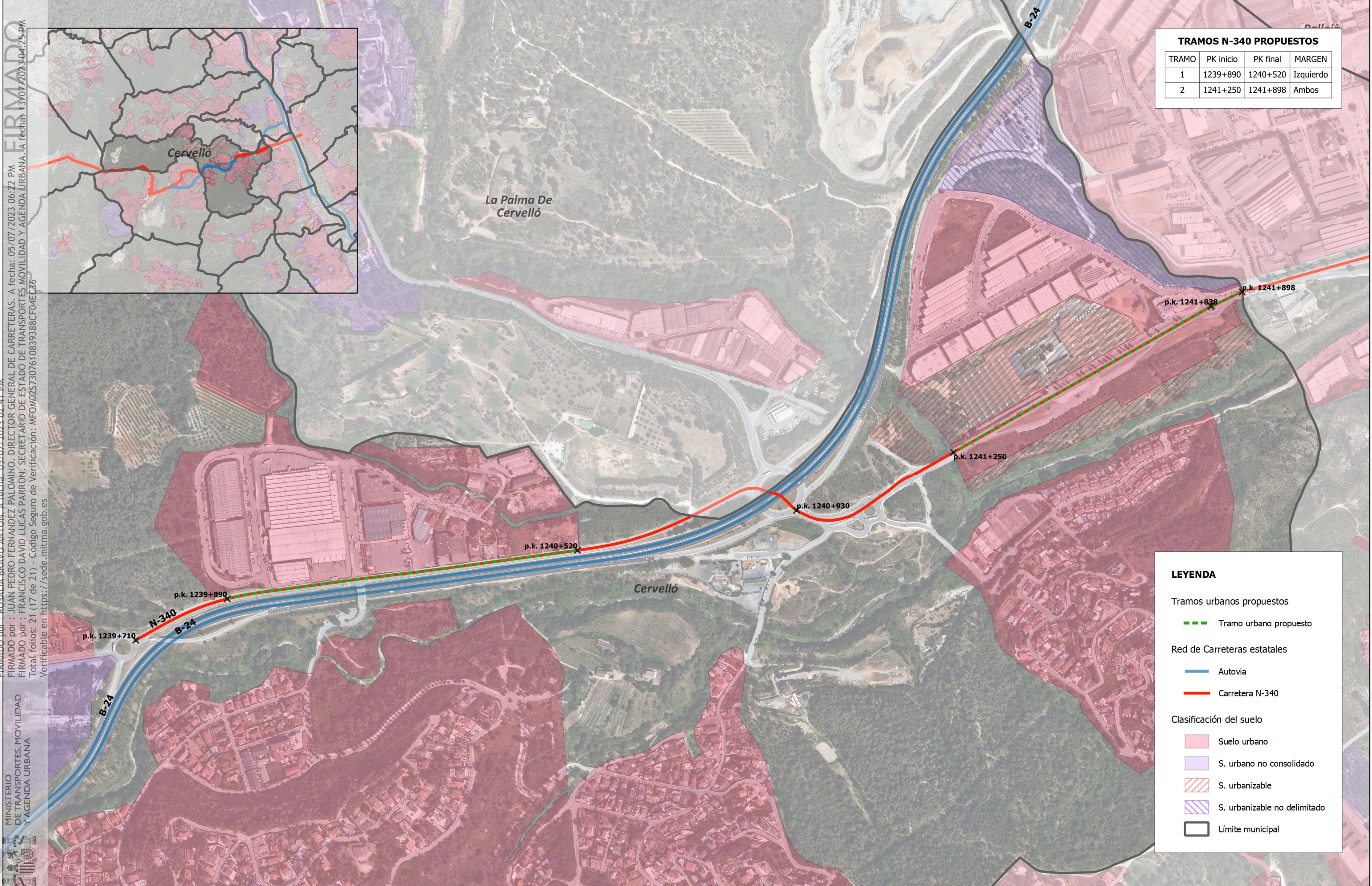

FIRMAO por : ENRIQUE PEREZ RODRIGUEZ-CARMONA. A fecha: 05/07/2023 11:59 AM
 FIRMAO por : ROSALIA BRAVO ANTON. A fecha: 05/07/2023 02:41 PM
 FIRMAO por : JUAN PEDRO FERNANDEZ PALOMINO. DIRECTOR GENERAL DE CARRETERAS. A fecha: 05/07/2023 06:22 PM
 FIRMAO por : FRANCISCO DAVID LUCAS PARRON. SECRETARIO DE ESTADO DE TRANSPORTES MOVILIDAD Y AGENDA URBANA. A fecha: 13/07/2023 04:25 PM
 Total folios: 21 (18 de 21). Código Seguro de Verificación: MF0M0257307610839388CF04EC36
 Verificable en https://sede.mtma.gob.es

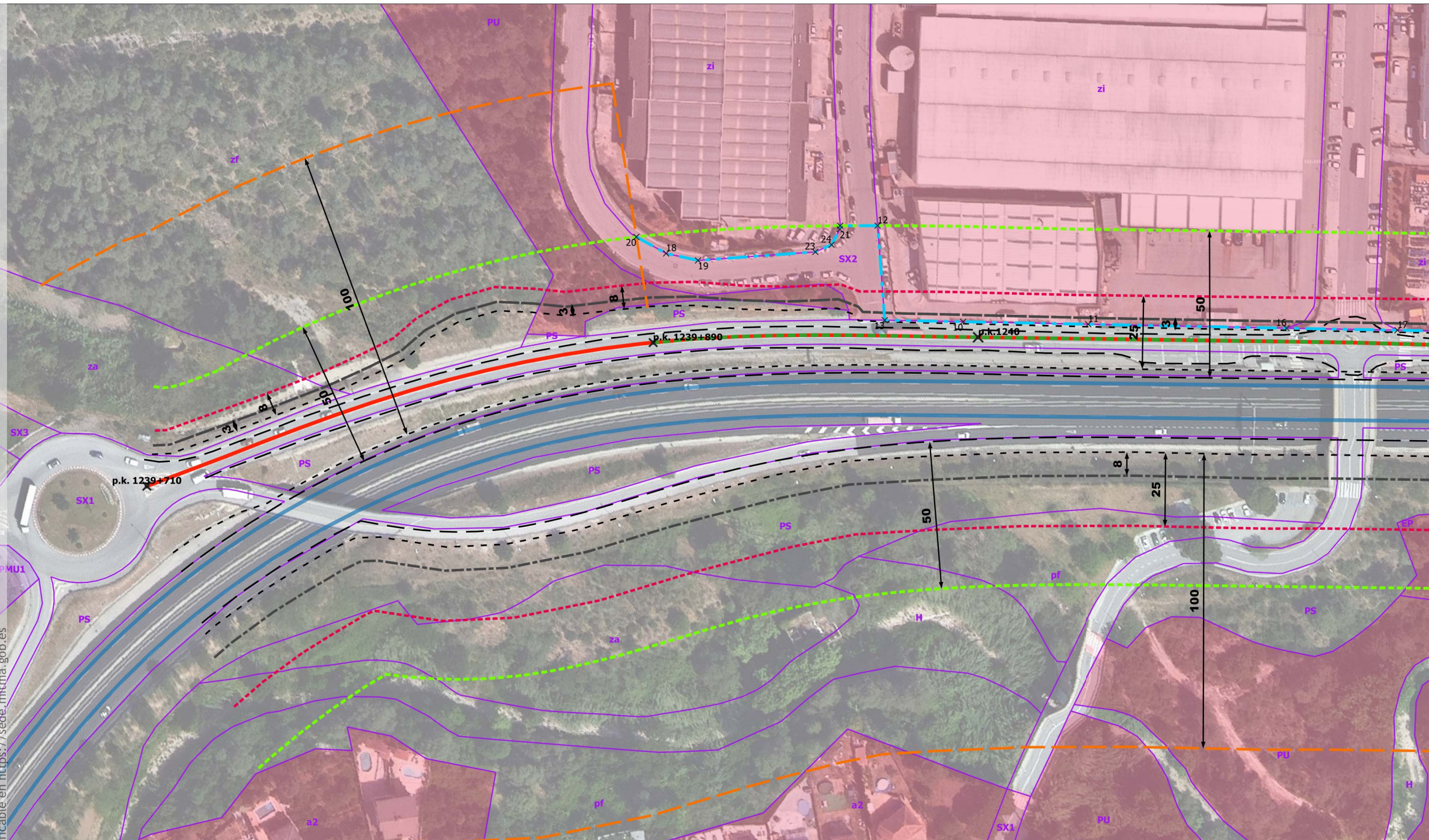

- ### LEYENDA
- Red de carreteras estatales
 - Autovia B-24
 - Carretera N-340
 - Propuesta
 - Tramo Urbano propuesto
 - Línea Límite Edificación propuesta
 - Zonas de protección
 - Línea Límite Edificación 37-2015
 - Zona de Servidumbre
 - Zona de Afección
 - Zona de Dominio Público
 - Arista Exterior Explanación
 - Línea blanca
 - Clasificación del suelo
 - Suelo urbano
 - S. urbano no consolidado
 - Calificación del suelo
 - Límite de Calificación

Clave	Descripción
H	Sistema hidrològic
PS	Protecció de sistemes
zi	Zona industrial
PU	Parc urbà
pf	Parc forestal
za	Agrícola preferent
zf	Forestal preferent
a2	Unifamiliar aïllada, parcel·la mínima
PMU1	Sòl urbà no consolidat - Sector la B
EP	Equipament públic
SX1	Sistema viari: eixos estructurants
SX2	Sistema viari: altre viari en sòl urbà
SX3	Sistema viari: altre viari en sòl no u

COORDENADAS UTM DE LOS VÉRTICES DE LA LÍNEA LÍMITE DE EDIFICACIÓN PROPUESTA: Margen Izquierdo

Fid	Tramo	X	Y	Fid	Tramo	X	Y	Fid	Tramo	X	Y
10	1	414204,19	4583511,22	17	1	414350,62	4583530,19	22	1	414158,12	4583537,30
11	1	414246,30	4583516,65	18	1	414101,11	4583519,27	23	1	414151,10	4583527,27
12	1	414170,69	4583539,21	19	1	414112,15	4583518,52	24	1	414156,16	4583530,47
13	1	414177,81	4583507,82	20	1	414090,29	4583523,33				
16	1	414313,31	4583525,30	21	1	414158,19	4583536,11				

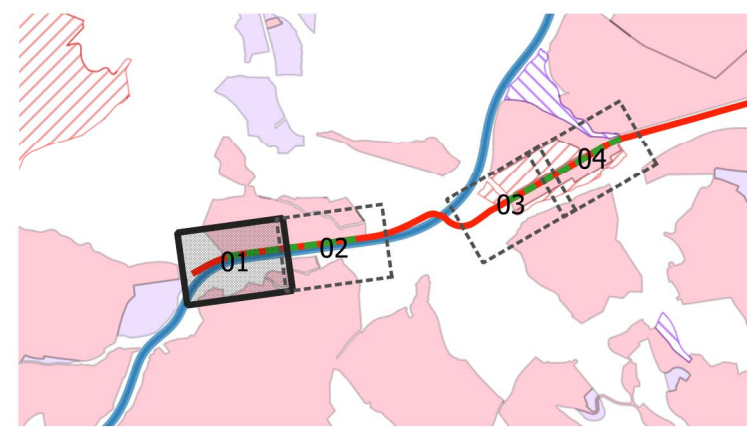

FIRMAO por : ENRIQUE PEREZ RODRIGUEZ-CARMONA. A fecha: 05/07/2023 11:59 AM
 FIRMAO por : ROSALIA BRAVO ANTON. A fecha: 05/07/2023 02:41 PM
 FIRMAO por : JUAN PEDRO FERNANDEZ PALOMINO. DIRECTOR GENERAL DE CARRETERAS. A fecha: 05/07/2023 06:22 PM
 FIRMAO por : FRANCISCO DAVID LUCAS PARRON. SECRETARIO DE ESTADO DE TRANSPORTES MOVILIDAD Y AGENDA URBANA. A fecha: 13/07/2023 04:25 PM
 Total folios: 21 (19 de 21) - Código Seguro de Verificación: MFD00257307610889388CF04E36
 Verificable en https://sede.mtma.gob.es

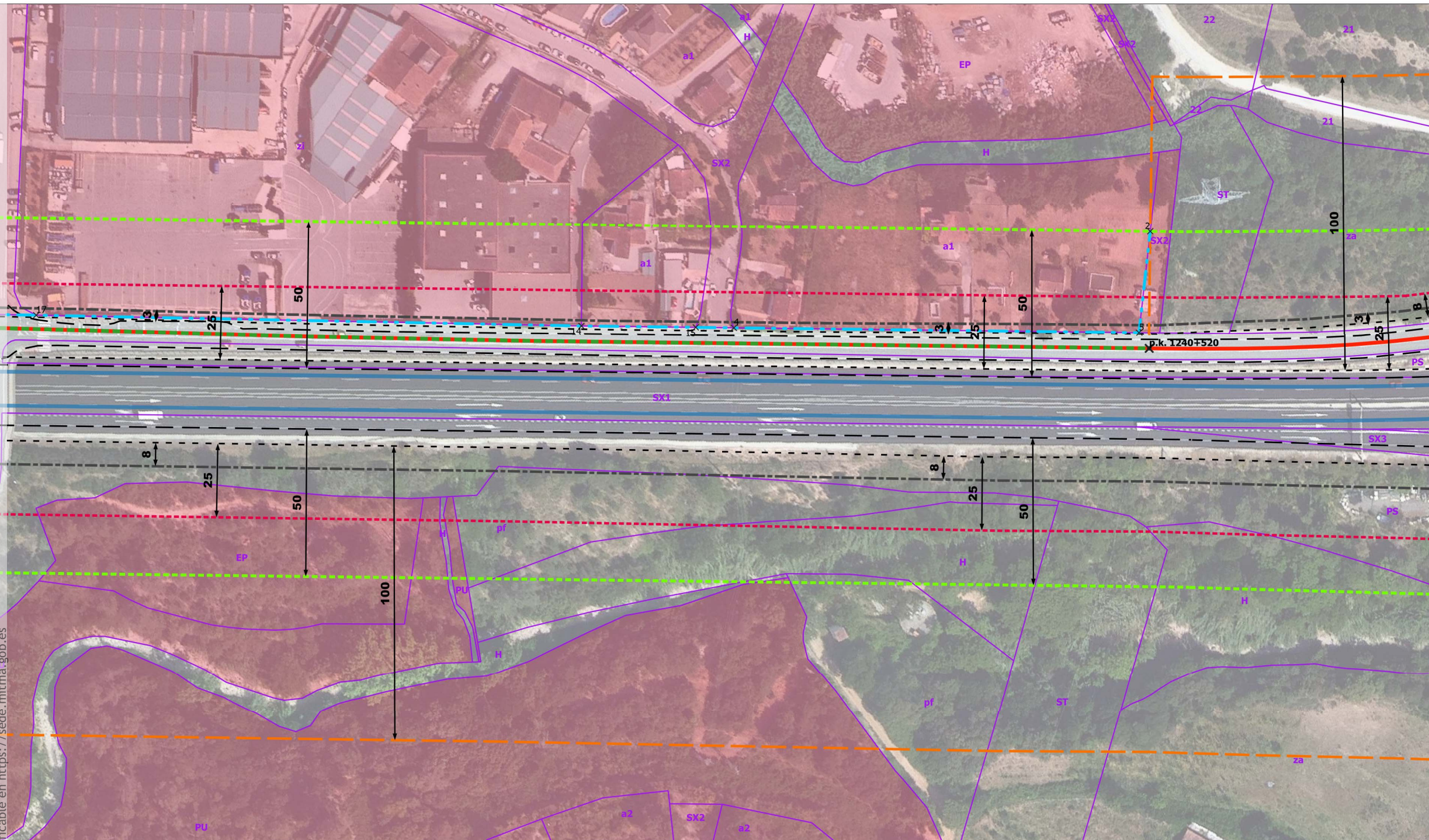

- ### LEYENDA
- Red de carreteras estatales
 - Autovia B-24
 - Carretera N-340
 - Propuesta
 - Tramo Urbano propuesto
 - Línea Límite Edificación propuesta
 - Zonas de protección
 - Línea Límite Edificación 37-2015
 - Zona de Servidumbre
 - Zona de Afección
 - Zona de Dominio Público
 - Arista Exterior Explanación
 - Línea blanca
 - Clasificación del suelo
 - Suelo urbano

Calificación del suelo

□ Límite de Calificación

Clave	Descripción
SX2	Sistema viari: altre viari en sòl urbà
21	Zona agrícola de valor
22	Zona forestal de valor
H	Sistema hidrològic
PU	Parc urbà
PS	Protecció de sistemes
pf	Parc forestal
za	Agrícola preferent
ST	Sistema de serveis tècnics
zi	Zona industrial
a1	Unifamiliar aïllada, parcel·la mínima
EP	Equipament públic
a2	Unifamiliar aïllada, parcel·la mínima
SX1	Sistema viari: eixos estructurants
SX3	Sistema viari: altre viari en sòl no u

COORDENADAS UTM DE LOS VÉRTICES DE LA LÍNEA LÍMITE DE EDIFICACIÓN PROPUESTA: Margen Izquierdo

Fid	Tramo	X	Y
2	1	414720,82	4583614,24
4	1	414585,71	4583561,01
5	1	414722,12	4583579,70
14	1	414534,47	4583553,98
15	1	414572,90	4583559,25

Fid	Tramo	X	Y
17	1	414350,62	4583530,19

Fid	Tramo	X	Y

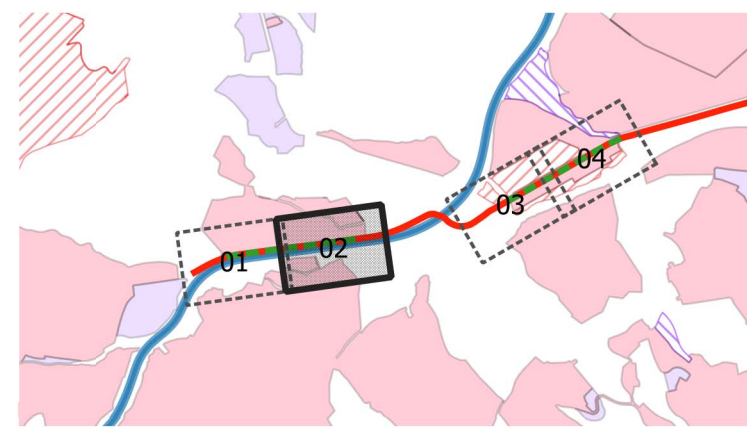

FIRMAO por : ENRIQUE PEREZ RODRIGUEZ-CARMONA. A fecha: 05/07/2023 11:59 AM
 FIRMAO por : ROSALIA BRAVO ANTON. A fecha: 05/07/2023 02:41 PM
 FIRMAO por : JUAN PEDRO FERNANDEZ PALOMINO. DIRECTOR GENERAL DE CARRETERAS. A fecha: 05/07/2023 06:22 PM
 FIRMAO por : FRANCISCO DAVID LUCAS PARRON. SECRETARIO DE ESTADO DE TRANSPORTES MOVILIDAD Y AGENDA URBANA. A fecha: 13/07/2023 04:25 PM
 Total folios: 21 (20 de 21) - Código Seguro de Verificación: MFOM0257307610839388CF04EC36
 Verificable en https://sede.mtma.gob.es

COORDENADAS UTM DE LOS VÉRTICES DE LA LÍNEA LÍMITE DE EDIFICACIÓN PROPUESTA: Margen Izquierdo

Fid	Tramo	X	Y
3	2	415428,26	4583802,44
6	2	415577,65	4583875,86
8	2	415433,21	4583793,45
9	2	415559,79	4583865,64

Fid	Tramo	X	Y



ESTUDIO DE DELIMITACIÓN DE TRAMOS URBANOS Y ESTABLECIMIENTO DE LA LÍNEA LÍMITE DE EDIFICACIÓN

MUNICIPIO: CERVELLÓ (BARCELONA)
VÍAS: Carretera N-340

PLANTA DETALLE REDUCCIÓN LÍNEA LÍMITE DE EDIFICACIÓN

FECHA: SEPTIEMBRE 2022
SISTEMA DE COORDENADAS: ETRS89 / UTM zone 31N



Escala: 1 / 1.500
 10 0 10 20 30 40 50 m

Plano: 02
Hoja: 03 de 04

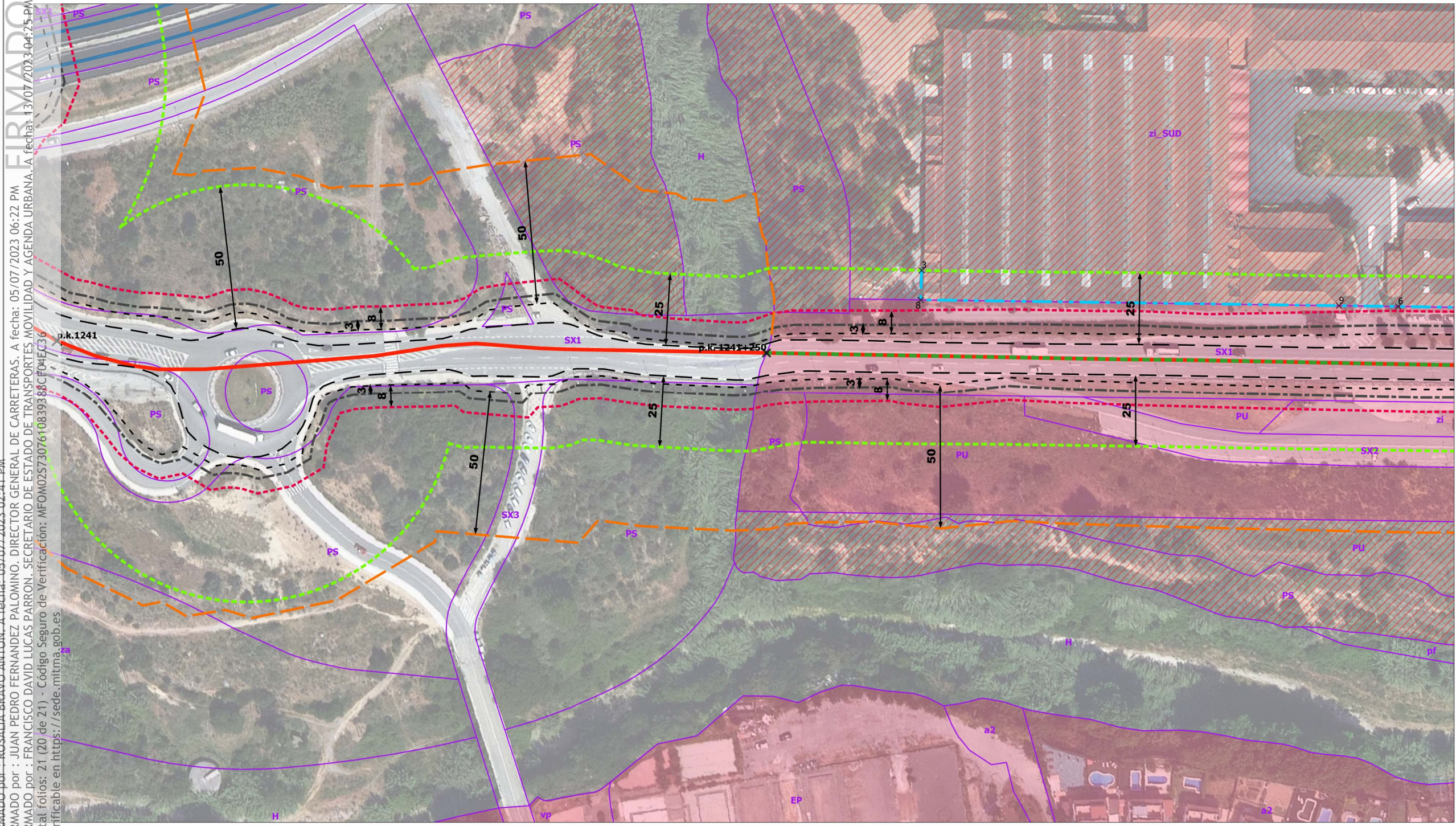

LEYENDA

Red de carreteras estatales

- Autovia B-24
- Carretera N-340

Propuesta

- Tramo Urbano propuesto
- Línea Límite Edificación propuesta

Zonas de protección

- Línea Límite Edificación 37-2015
- Zona de Servidumbre
- Zona de Afeccion
- Zona de Dominio Público
- Arista Exterior Explanación
- Línea blanca

Clasificación del suelo

- Suelo urbano
- S. urbanizable

Calificación del suelo

- Límite de Calificación

Clave	Descripción
SX1	Sistema viari: eixos estructurants
pf	Parc forestal
a2	Unifamiliar aïllada, parcel·la mínima
PS	Protecció de sistemes
PU	Parc urbà
EP	Equipament públic
vp	Verd privat
ST	Sistema de serveis tècnics
zi_SUD	Zona industrial en SUD
za	Agrícola preferent
H	Sistema hidrològic
zi	Zona industrial
SX2	Sistema viari: altre viari en sòl urbà
SX3	Sistema viari: altre viari en sòl no u

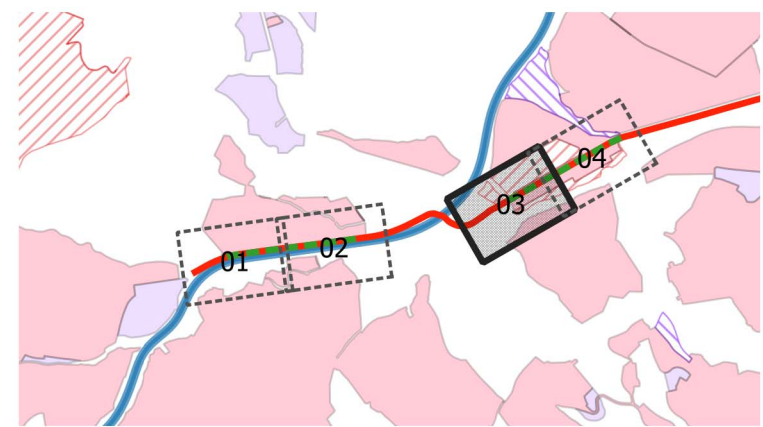

FIRMADO por : ENRIQUE PEREZ RODRIGUEZ-CARMONA. A fecha: 05/07/2023 11:59 AM
 FIRMADO por : ROSALIA BRAVO ANTON. A fecha: 05/07/2023 02:41 PM
 FIRMADO por : JUAN PEDRO FERNANDEZ PALOMINO. DIRECTOR GENERAL DE CARRETERAS. A fecha: 05/07/2023 06:22 PM
 FIRMADO por : FRANCISCO DAVID LUCAS PARRON. SECRETARIO DE ESTADO DE TRANSPORTES MOVILIDAD Y AGENDA URBANA. A fecha: 13/07/2023 04:25 PM
 Total folios: 21 (21 de 21) - Código Seguro de Verificación: MF0M0257307610839388CF04EC36
 Verificable en https://sede.mtma.gob.es

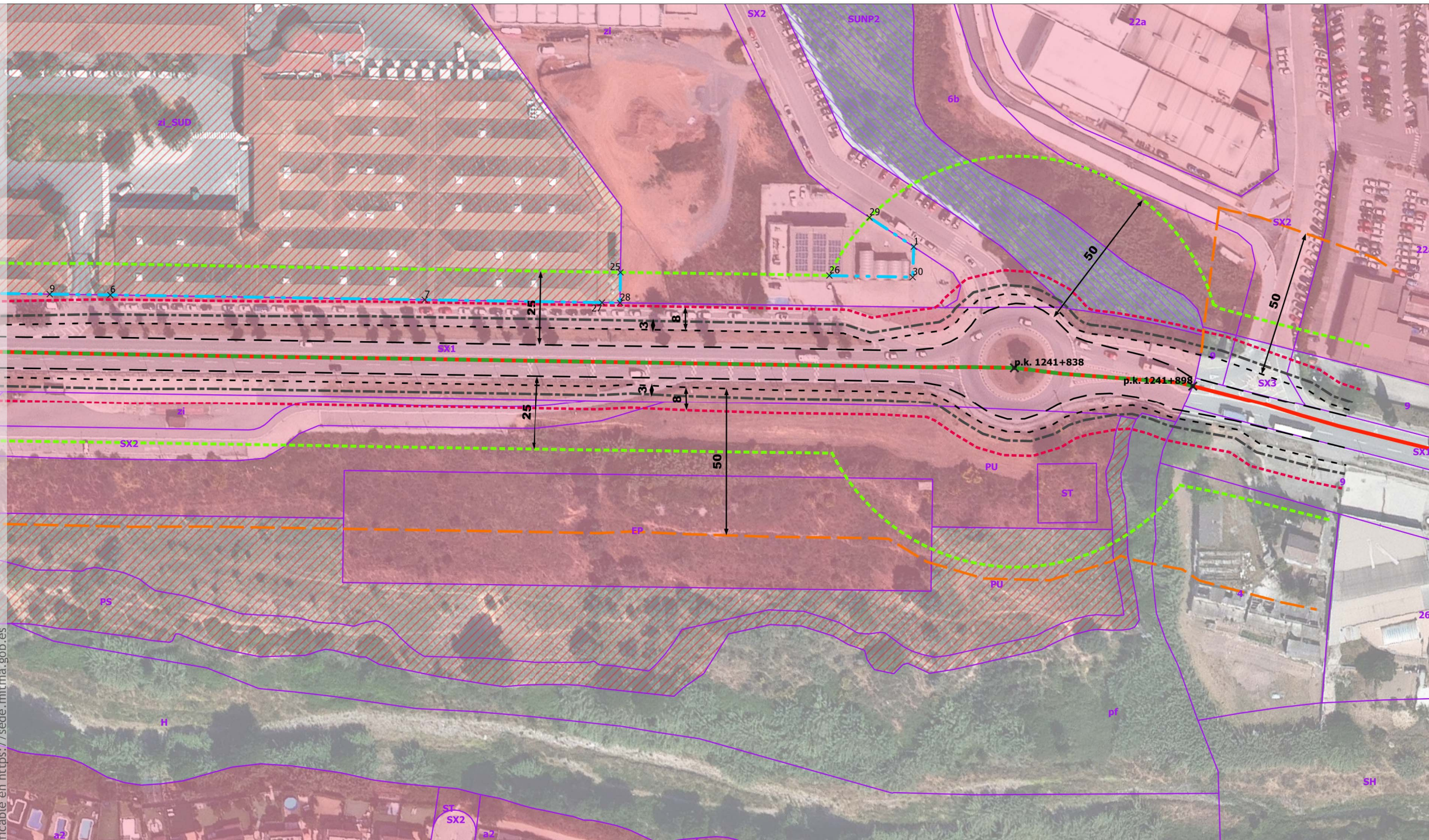

- ### LEYENDA
- Red de carreteras estatales
 - Carretera N-340
 - Propuesta
 - Tramo Urbano propuesto
 - Línea Límite Edificación propuesta
 - Zonas de protección
 - Línea Límite Edificación 37-2015
 - Zona de Servidumbre
 - Zona de Afeccion
 - Zona de Dominio Público
 - Arista Exterior Explanación
 - Línea blanca
 - Clasificación del suelo
 - Suelo urbano
 - S. urbanizable
 - S. urbanizable no delimitado
 - Calificación del suelo
 - Límite de Calificación

Clave	Descripción
pf	Parc forestal
PU	Parc urbà
SUNP2	Sector SUNP Industrial Nord
zi	Zona industrial
PS	Protecció de sistemes
a2	Unifamiliar aïllada, parcel·la mínima
ST	Sistema de serveis tècnics
zi_SUD	Zona industrial en SUD
H	Sistema hidrològic
zf	Forestal preferent
EP	Equipament públic
SX2	Sistema viari: altre viari en sòl urbà
9	Protecció de sistemes generals
SX1	Sistema viari: eixos estructurants
SH	Sistema hidrogràfic
SX3	Sistema viari: altre viari en sòl no u
26	Lliure permanent
22a	Zona industrial
6b	Parcs i jardins urbans
4	Sistema de serveis tècnics

COORDENADAS UTM DE LOS VÉRTICES DE LA LÍNEA LÍMITE DE EDIFICACIÓN PROPUESTA: Margen Izquierdo

Fid	Tramo	X	Y	Fid	Tramo	X	Y	Fid	Tramo	X	Y
1	2	415804,54	4584028,49	26	2	415784,82	4584005,53				
6	2	415577,65	4583875,86	27	2	415722,99	4583958,47				
7	2	415670,42	4583928,59	28	2	415728,30	4583961,49				
9	2	415559,79	4583865,64	29	2	415786,57	4584029,43				
25	2	415723,17	4583970,48	30	2	415809,47	4584019,40				

