

FIRMADO por : ESTHER CARAZO RIVERA. A fecha: 13/11/2023 03:20 PM
 FIRMADO por : ROSALIA BRAVO ANTON. A fecha: 13/11/2023 03:26 PM
 Total folios: 12 (10 de 12) - Código Seguro de Verificación: MF0M025F5BC396COFF1ED4D9F192
 Verificable en <https://sede.mitmra.gob.es>

FIRMADO

MINISTERIO DE TRANSPORTES, MOVILIDAD Y AGENDA URBANA

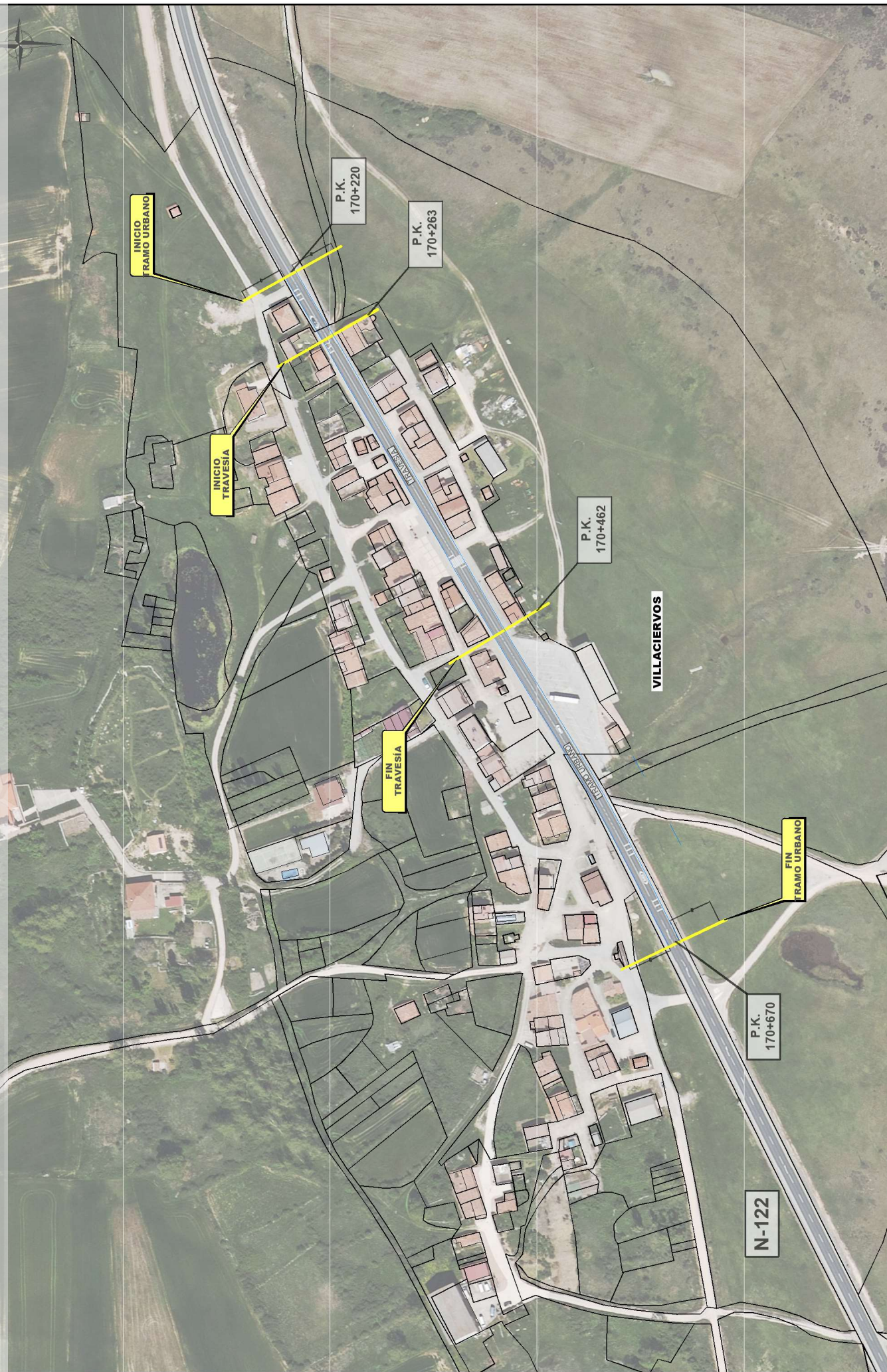

 GOBIERNO DE ESPAÑA	MINISTERIO DE TRANSPORTES, MOVILIDAD Y AGENDA URBANA	SECRETARÍA GENERAL DE INFRAESTRUCTURAS DIRECCIÓN GENERAL DE CARRETERAS SUBDIRECCIÓN DE CARRETERAS EXISTENTES EN CASTILLA Y LEÓN ORIENTAL UNIDAD DE CARRETERAS EXISTENTES		CONSULTOR: ineco	EL JEFE DE LA SECCIÓN TÉCNICA: JOSÉ MARIA BIL CEBALLOS EL JEFE DE LA UNIDAD DE CARRETERAS: JOSÉ MARIA BIL CEBALLOS	ESCALA: 1:5000 ORIENTACIÓN: AS	TIPO DE ESTUDIO: DELIMITACIÓN DE TRAMO URBANO	TÍTULO: ESTUDIO DE DELIMITACIÓN DE TRAMO URBANO EN LA N-122 A SU PASO POR VILLACIERVOS	CARRETERA: N-122 PUNTO: DEL 170+220 AL 170+670	TRAMO MUNICIPAL: VILLACIERVOS Nº PLANO: 1	DESCRIPCIÓN: PLANTA DE CONJUNTO	FECHA: OCTUBRE 2023 HOJA: 1 DE 1
------------------------	--	---	--	--------------------------------	---	-----------------------------------	---	--	---	--	---------------------------------	-------------------------------------

FIRMADO por : ESTHER CARAZO RIVERA. A fecha : 13/11/2023 03:20 PM
 FIRMADO por : ROSALIA BRAVO ANTON. A fecha : 13/11/2023 03:26 PM
 Total fotos: 12 (11 de 12) - Código Seguro de Verificación: MF0M025FBC396COFF1ED4D9F192
 Verificable en ht tps://sede.mitma.gob.es

MINISTERIO DE TRANSPORTES, MOVILIDAD Y AGENDA URBANA



FIRMADO

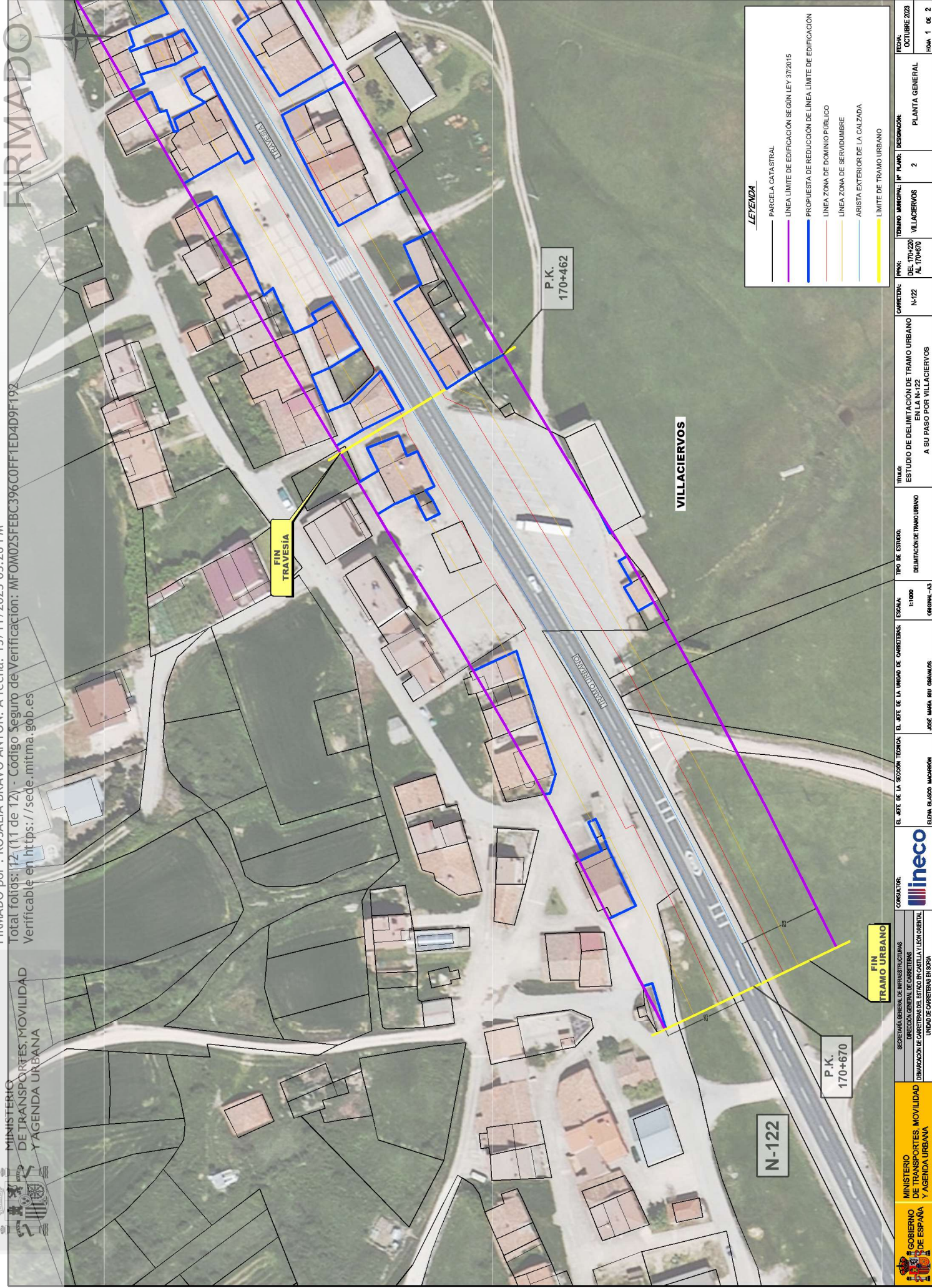

LEYENDA

	PARCELA CATASTRAL
	LÍNEA LÍMITE DE EDIFICACIÓN SEGUN LEY 3/72015
	PROPUESTA DE REDUCCIÓN DE LÍNEA LÍMITE DE EDIFICACIÓN
	LÍNEA ZONA DE DOMINIO PÚBLICO
	LÍNEA ZONA DE SERVIDUMBRE
	ARISTA EXTERIOR DE LA CALZADA
	LÍMITE DE TRAMO URBANO

 GOBIERNO DE ESPAÑA	MINISTERIO DE TRANSPORTES, MOVILIDAD Y AGENDA URBANA	CONSULTOR:	EL JEFE DE LA SECCIÓN TÉCNICA:	EL JEFE DE LA UNIDAD DE CARRETERAS:	ESCALA:	TIPO DE ESTUDIO:	TÍTULO:	CARRETERA:	P.K. DEL TRAMO AL TRAMO:	TRAMO MUNICIPAL:	FECHA:	
		ineco	ELENA BLASCO BUCKERON	JOSE MARIA BR. OSORIAS	1:1000 ORIGINAL-AS	DELIMITACIÓN DE TRAMO URBANO	ESTUDIO DE DELIMITACIÓN DE TRAMO URBANO EN LA N-122 A SU PASO POR VILLACIERVOS	N-122	VILLACIERVOS 2	170+462 AL 170+670	VILLACIERVOS	OCTUBRE 2023
											PLANTA GENERAL	HOJA 1 DE 2

FIRMADO por : ESTHER CARAZO RIVERA. A fecha: 13/11/2023 03:20 PM
 FIRMADO por : ROSALIA BRAVO ANTON. A fecha: 13/11/2023 03:26 PM
 Total Fichas: 12 (12 de 12) - Código Seguro de Verificación: MF0M025FBC396COFF1ED49F192
 Verificable en <https://sede.mitma.gob.es>

FIRMADO

MINISTERIO DE TRANSPORTES, MOVILIDAD Y AGENDA URBANA

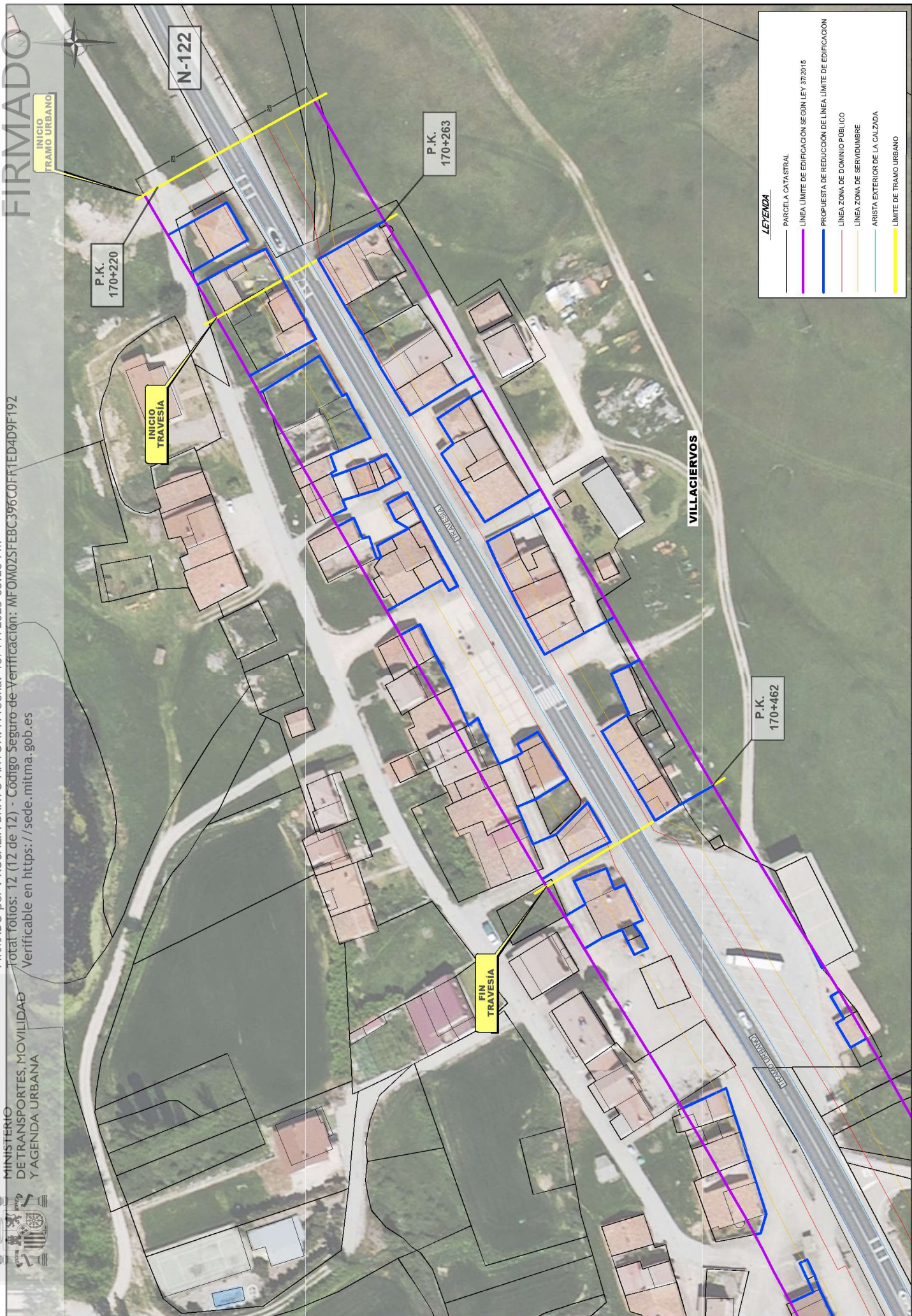

LEYENDA

- PARCELA CATASTRAL
- LINEA LIMITE DE EDIFICACION SEGUN LEY 3/72015
- PROPIUESTA DE REDUCCION DE LINEA LIMITE DE EDIFICACION
- LINEA ZONA DE DOMINIO PUBLICO
- LINEA ZONA DE SERVIDUMBRE
- ARISTA EXTERIOR DE LA CALZADA
- LIMITE DE TRAMO URBANO

GOBIERNO DE ESPAÑA MINISTERIO DE TRANSPORTES, MOVILIDAD Y AGENDA URBANA	SECRETARÍA GENERAL DE INFRAESTRUCTURAS DIRECCIÓN GENERAL DE CARRETERAS DEPARTAMENTO DE CARRETERAS ESTADO EN CASTILLA Y LEÓN ORIENTAL UNIDAD DE CARRETERAS EN SERVA	CONSULTOR: ineco	EL JEFE DE LA SECCIÓN TÉCNICA: EL JEFE DE LA UNIDAD DE CARRETERAS: ELENA BLASCO BUCKERON JOSE MARIA BIL GONZALEZ	TIPO DE ESTUDIO: DELIMITACIÓN DE TRAMO URBANO	ESCALA: 1:1000 ORIGINAL	TÍTULO: ESTUDIO DE DELIMITACIÓN DE TRAMO URBANO EN LA N-122 A SU PASO POR VILLACIERVOS	CARRETERA: N-122	P.K. DEL TRAMO AL 170+70 VILLACIERVOS	TRAMO MUNICIPAL Nº PLANO: 2 VILLACIERVOS	FECHA: OCTUBRE 2023
		PLANTA GENERAL		HON. 2 de 2						