

Término municipal

LEYENDA

- CARRIL BICI
- ACERAS
- MEDIANAS E ISLETAS

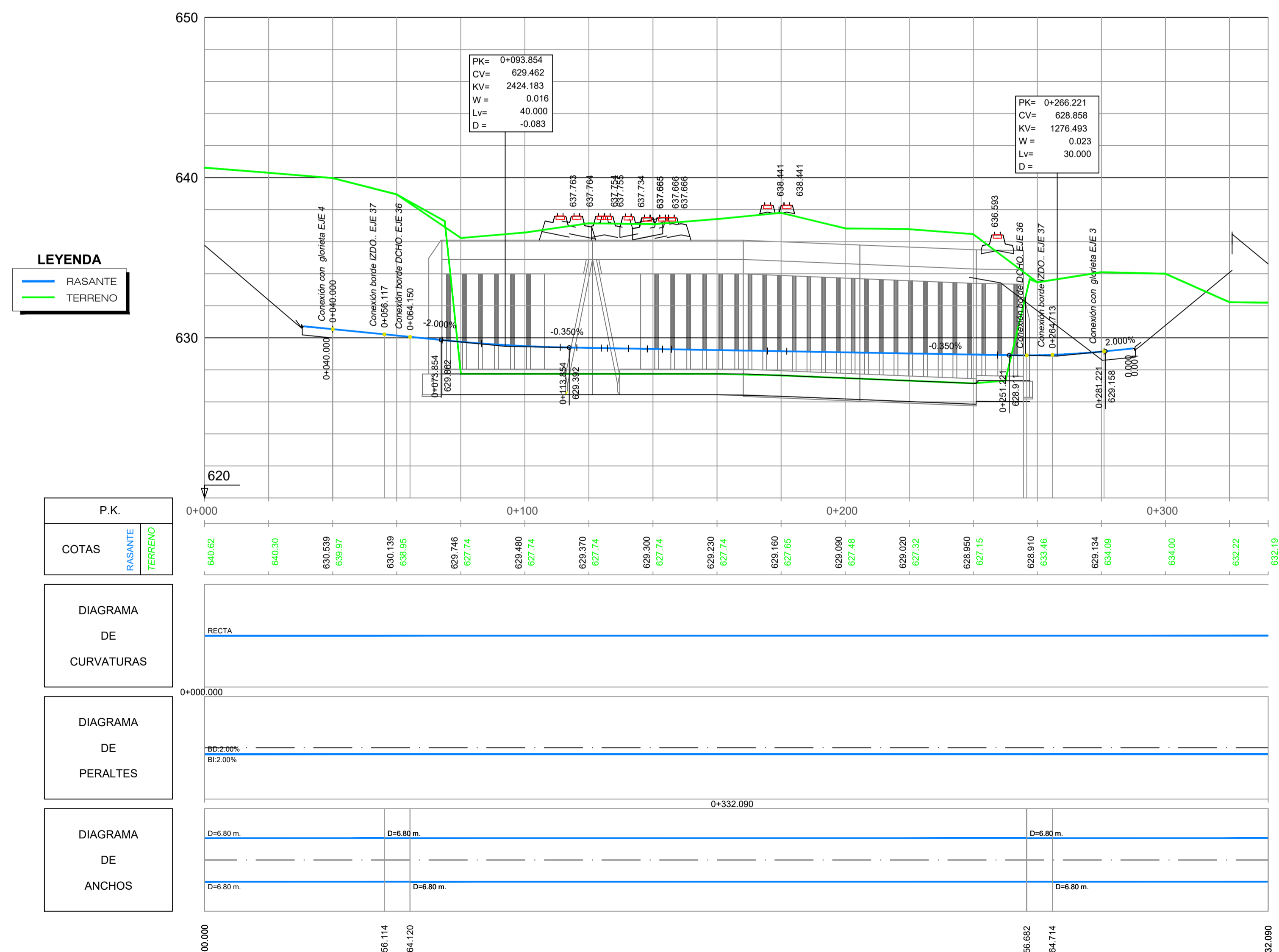

LEYENDA

- RASANTE
- TERRENO

P.K.	0+000	0+100	0+200	0+300
COTAS RASANTE	640.62	637.74	634.86	631.98
COTAS TERRENO	640.30	637.46	634.12	630.78
DIAGRAMA DE CURVATURAS	RECTA			
DIAGRAMA DE PERALTES	B2.00% B12.00%			
DIAGRAMA DE ANCHOS	D=6.80 m.			

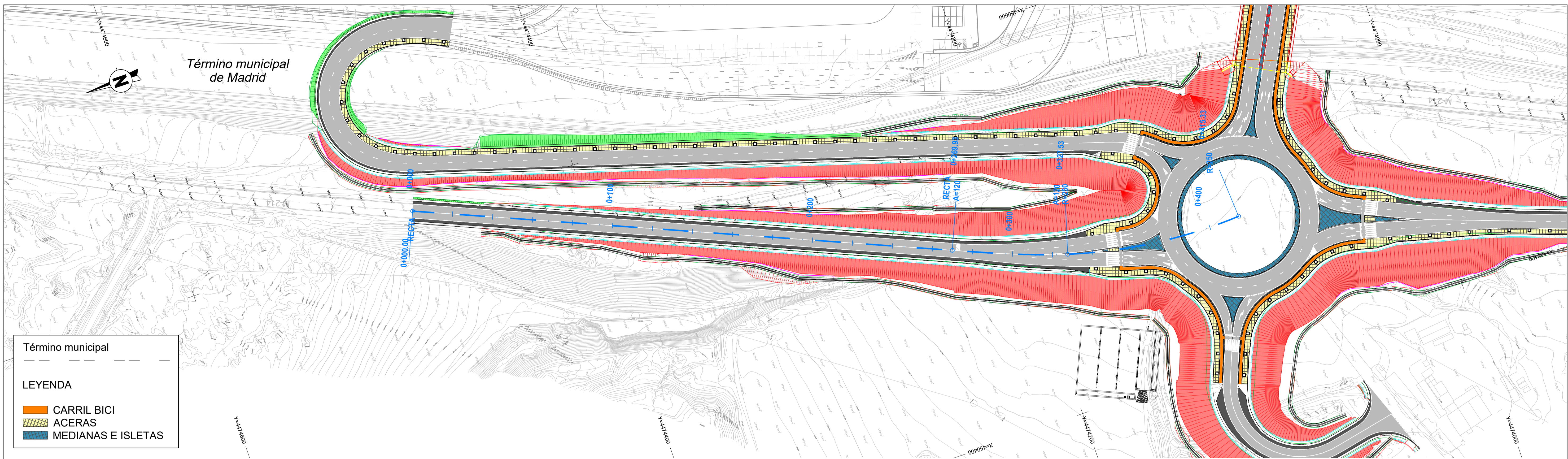

Término municipal

LEYENDA

- CARRIL BICI
- ACERAS
- MEDIANAS E ISLETAS

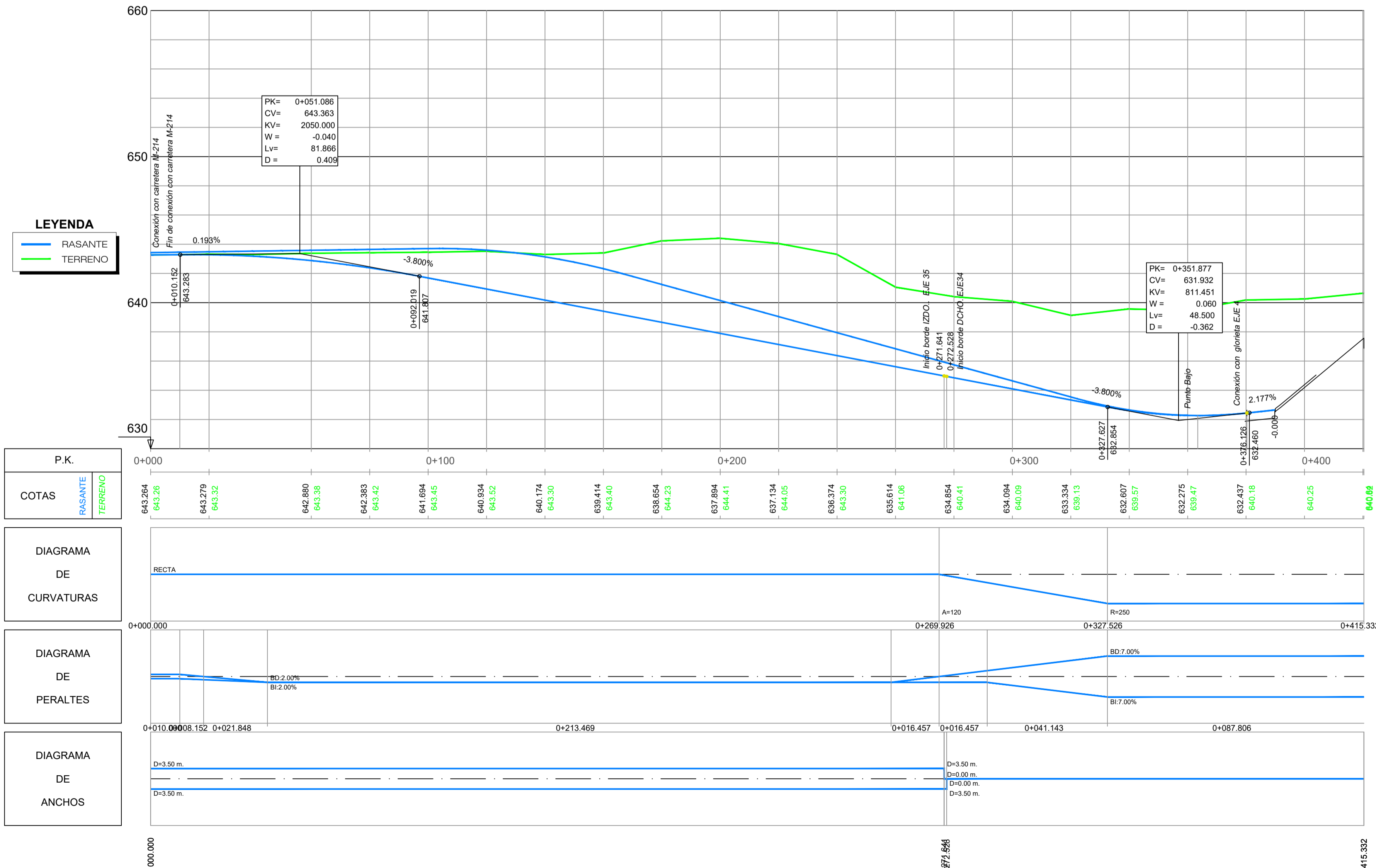

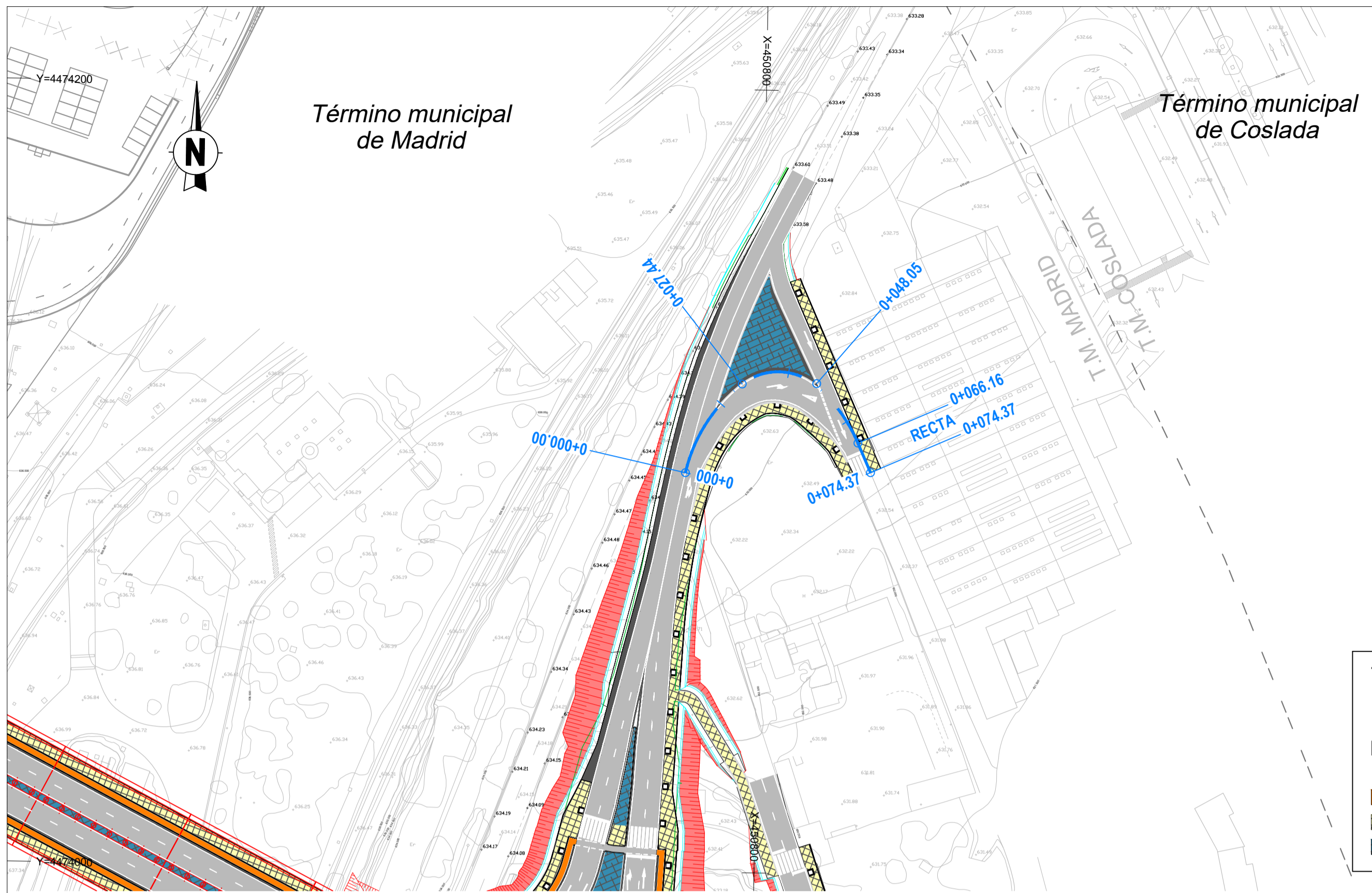

Término municipal

LEYENDA

- CARRIL BICI
- ACERAS
- MEDIANAS E ISLETAS

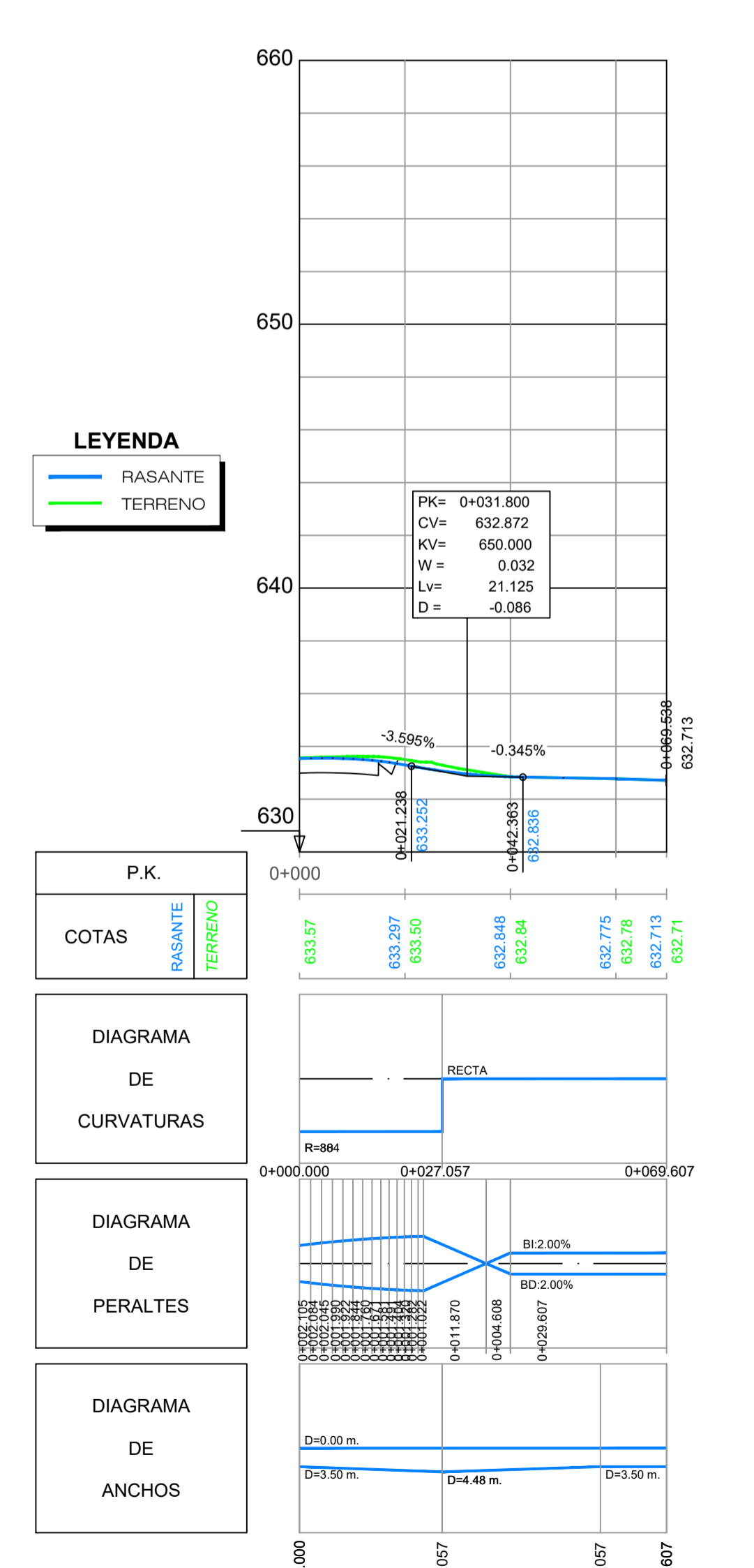
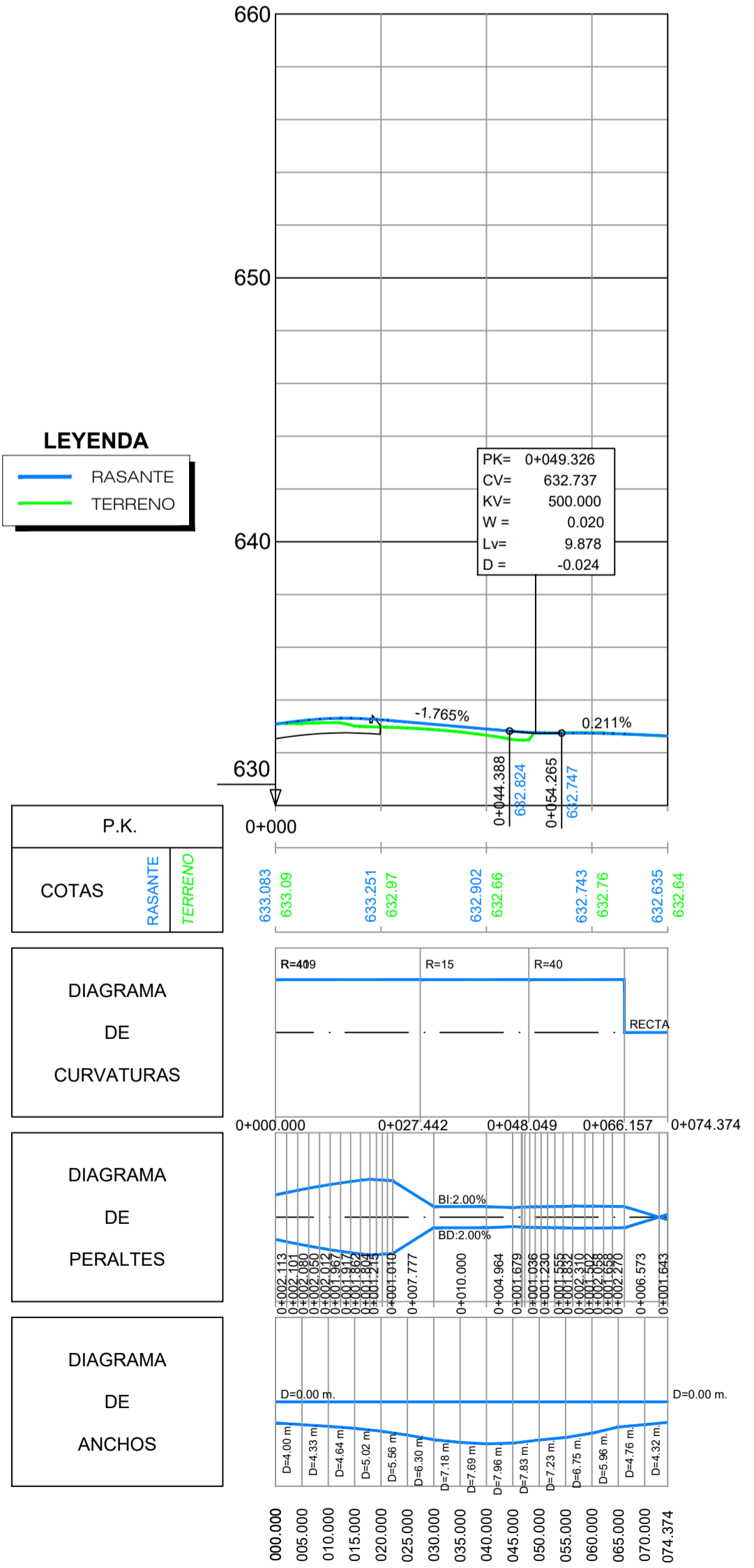
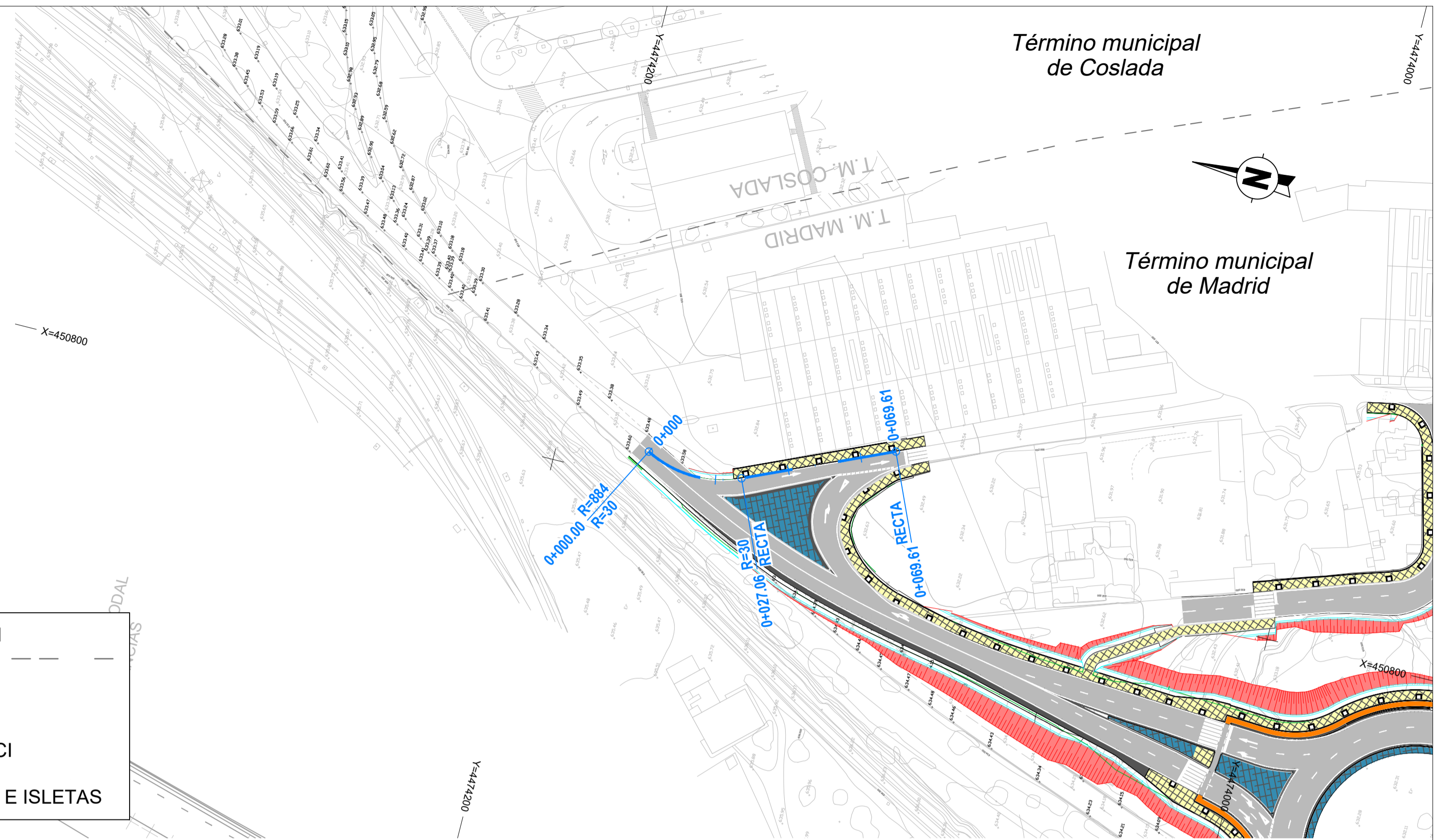

SECRETARÍA DE ESTADO DE TRANSPORTES, MOVILIDAD Y AGENDA URBANA
SECRETARÍA GENERAL DE INFRAESTRUCTURAS
DIRECCIÓN GENERAL DE CARRETERAS
DEMARCACIÓN DE CARRETERAS DEL ESTADO EN MADRID

CONSULTOR:
prontec

EL I.C.C.P. AUTOR DEL PROYECTO:
D. JUAN CÁNOVAS MASERO

EL I.C.C.P. DIRECTOR DEL PROYECTO:
D. ALFREDO LÓPEZ DE LA FUENTE

Vº Bº LA JEFA DE LA DEMARCACIÓN:
Dña GLORIA MARÍA RAMOS PALOP

ESCALAS:
H 1:1000
V 1:200
ORIGINAL A-1

TÍTULO COMPLEMENTARIO:
PROYECTO DE TRAZADO Y CONSTRUCCIÓN ACCESO VIARIO A LA TERMINAL INTERMODAL DE MERCANCIAS DE VICÁLVARO DESDE LA AUTOPISTA M-45.

CLAVE:
T7/47-M-14770

Nº PLANO:
2.6.1

DESIGNACIÓN DEL PLANO:
PLANTA Y PERFIL LONGITUDINAL EJES 15 Y 16

FECHA:
JULIO 2023
HOJA 9 DE 18

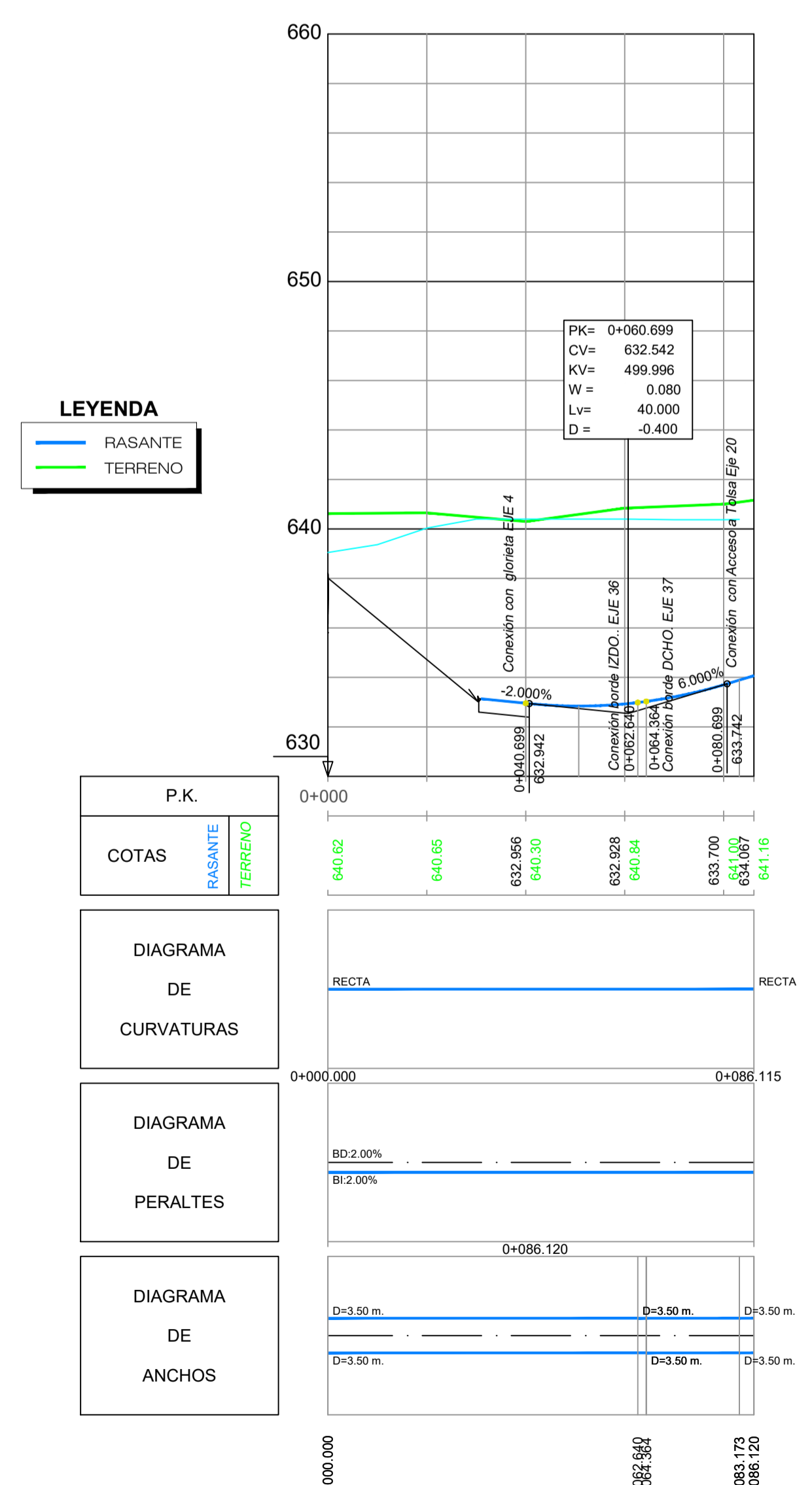
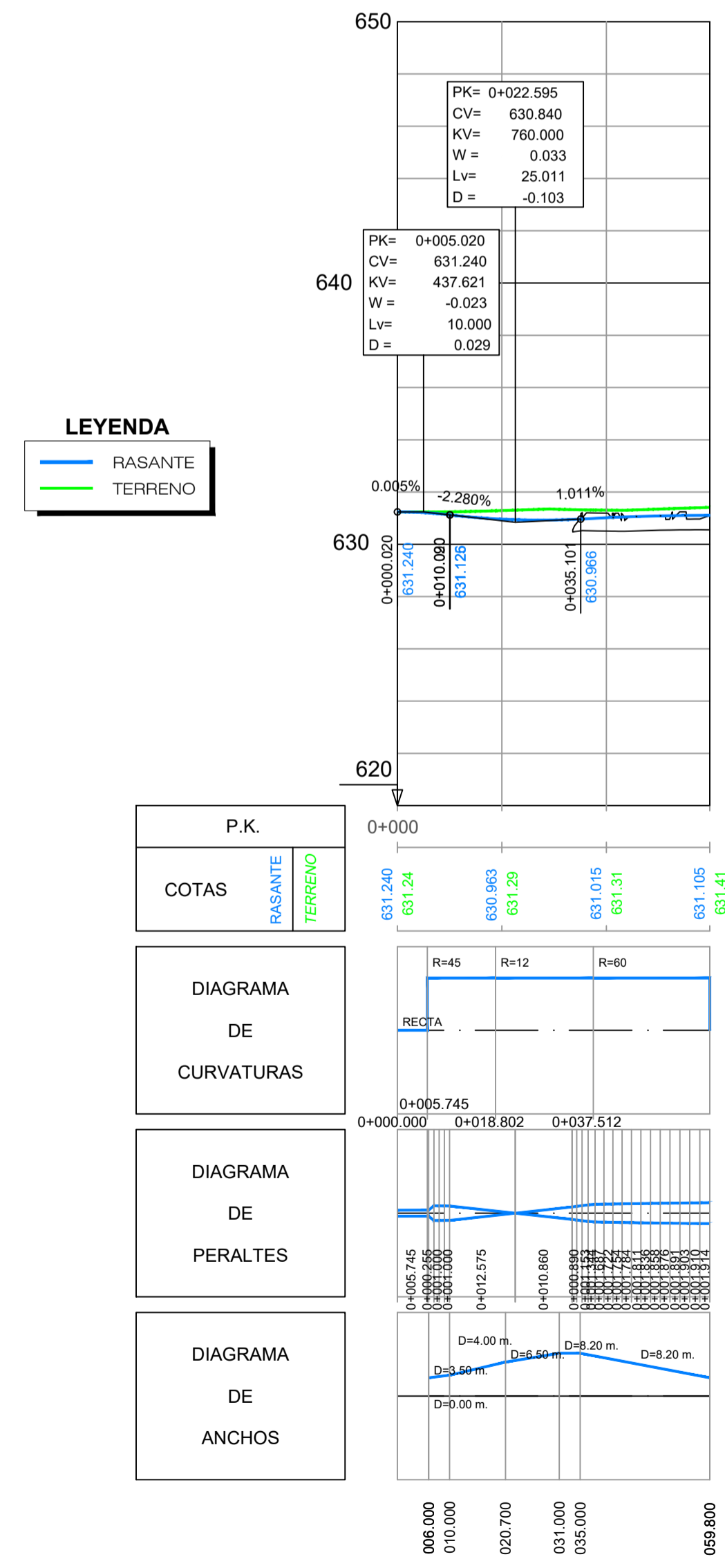
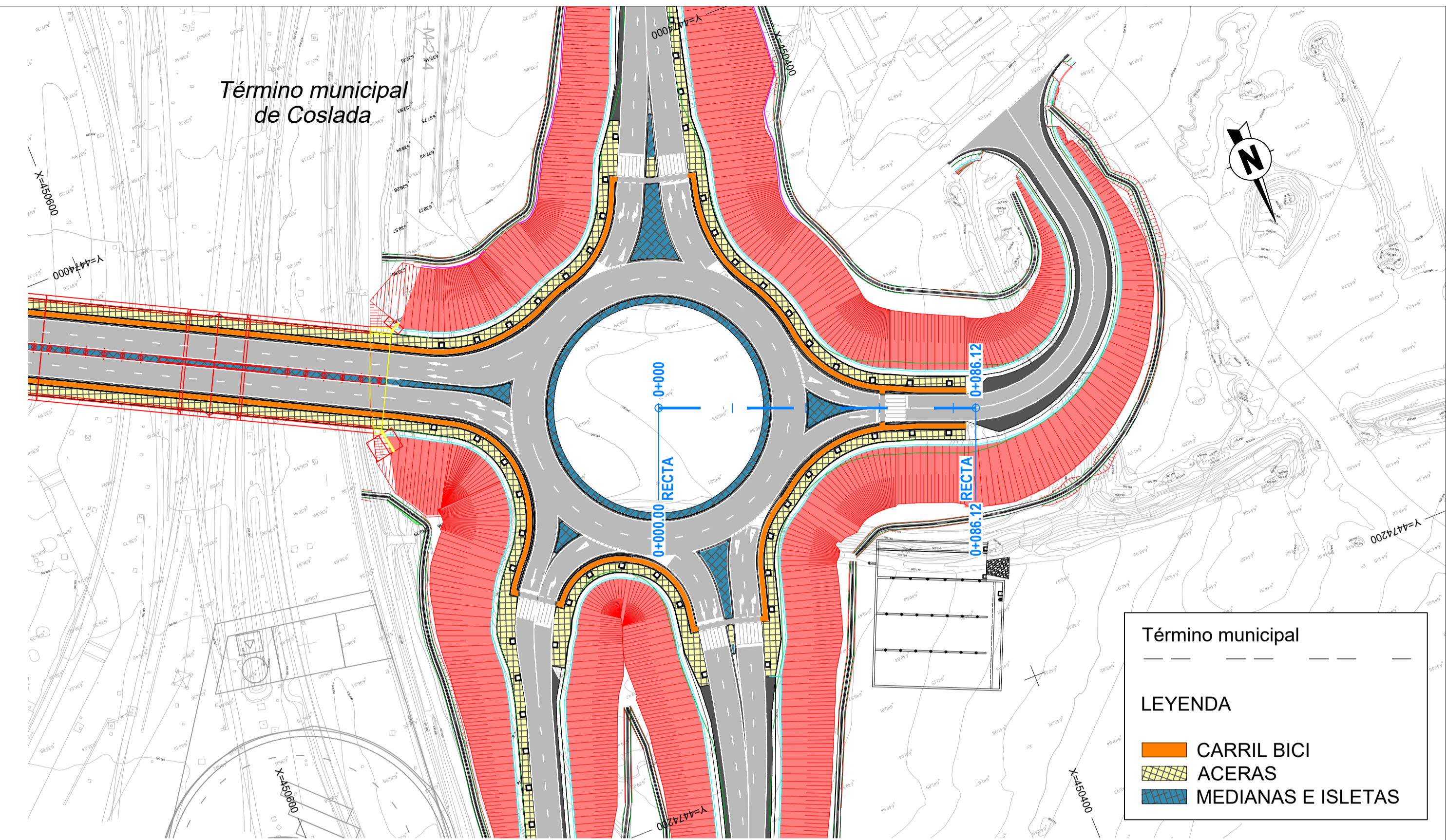
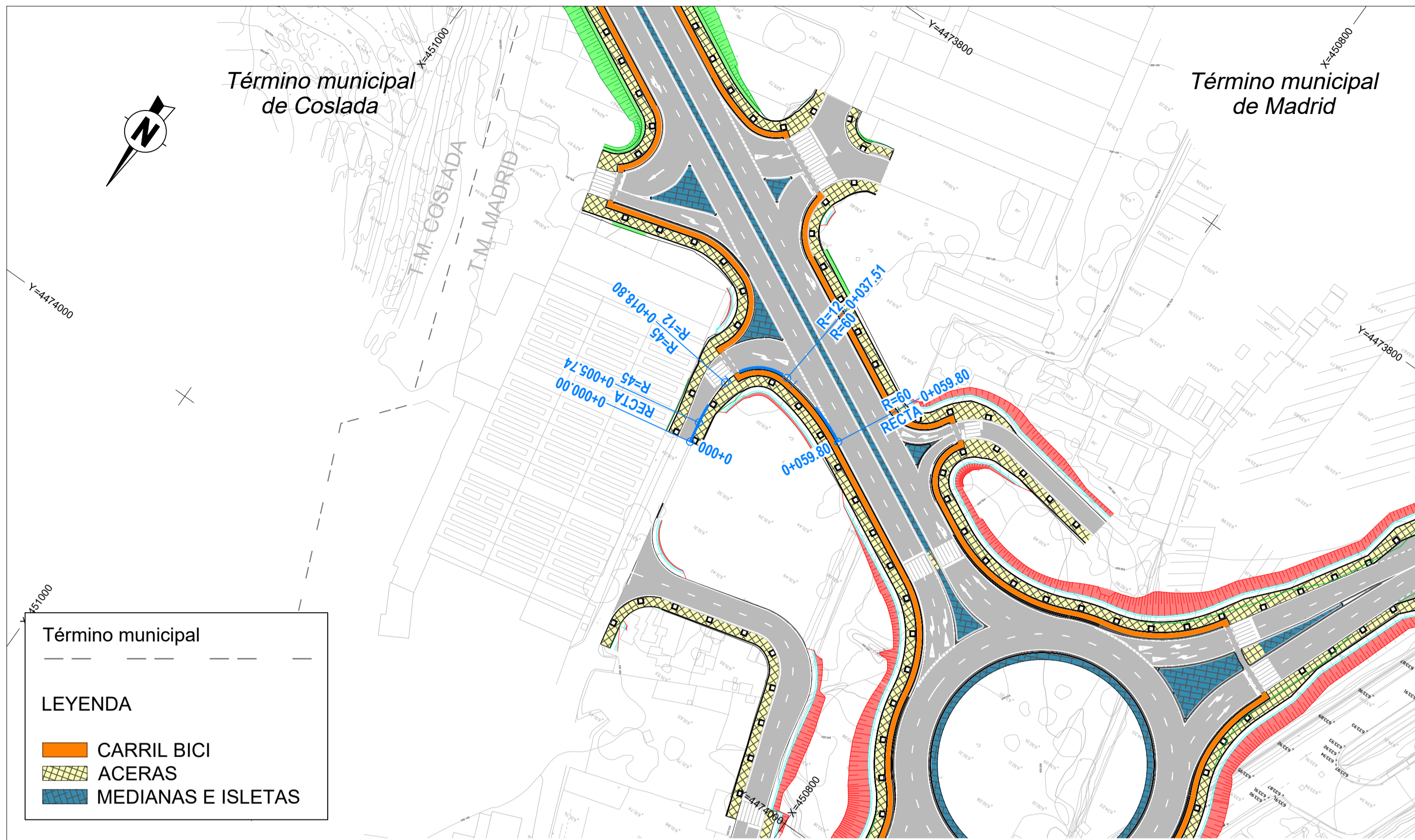

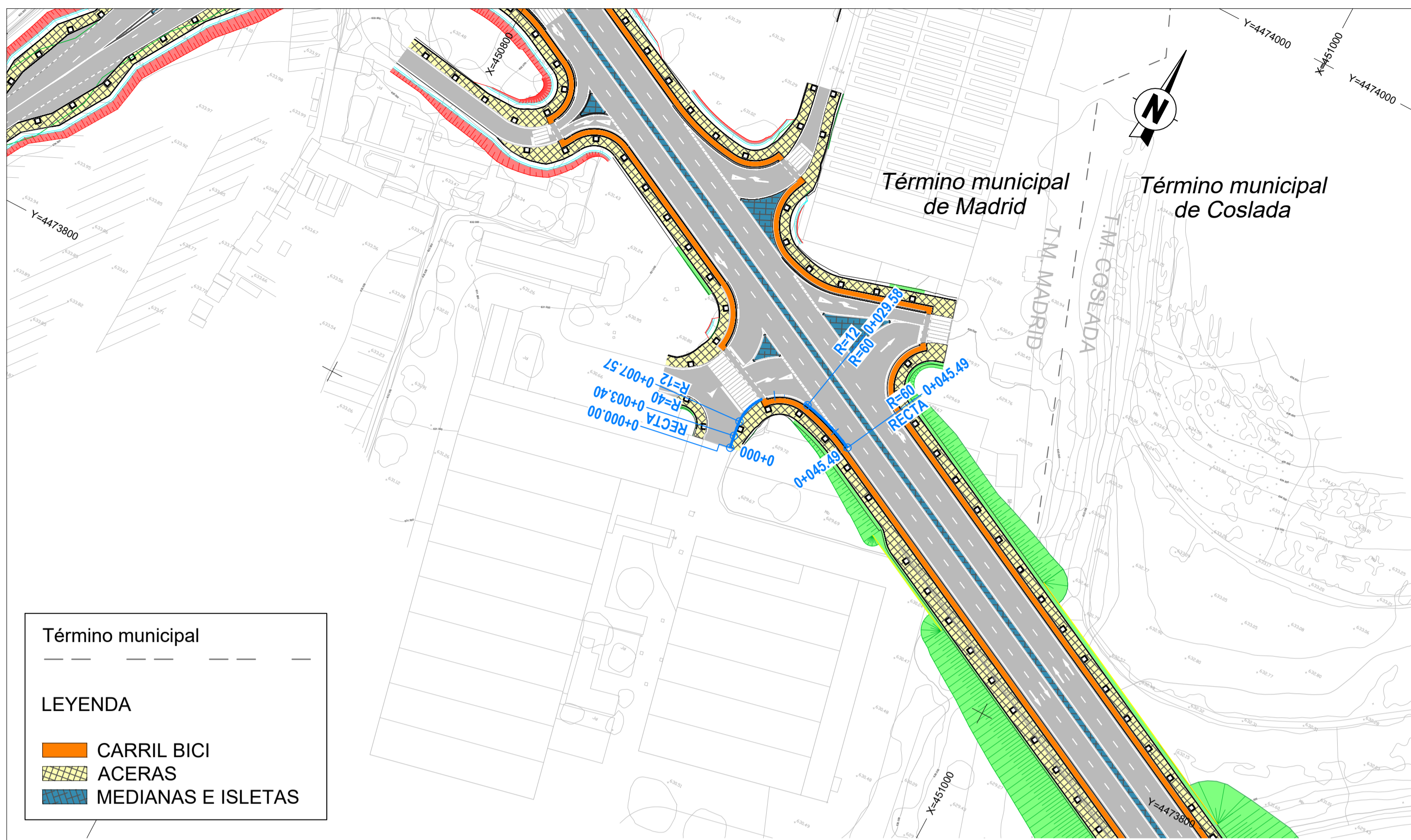

Término municipal

LEYENDA

- CARRIL BICI
- ACERAS
- MEDIANAS E ISLETAS

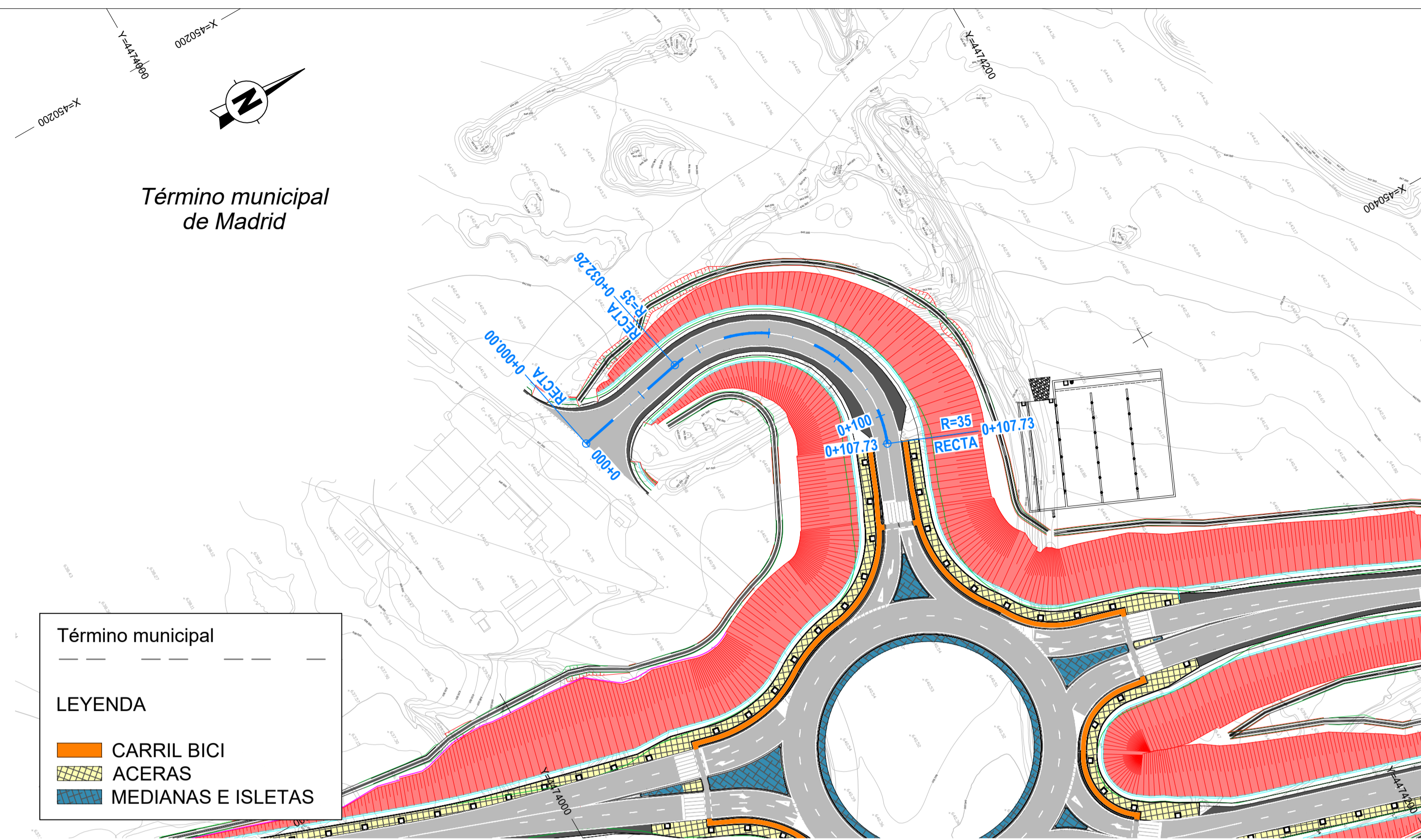

Término municipal

LEYENDA

- CARRIL BICI
- ACERAS
- MEDIANAS E ISLETAS

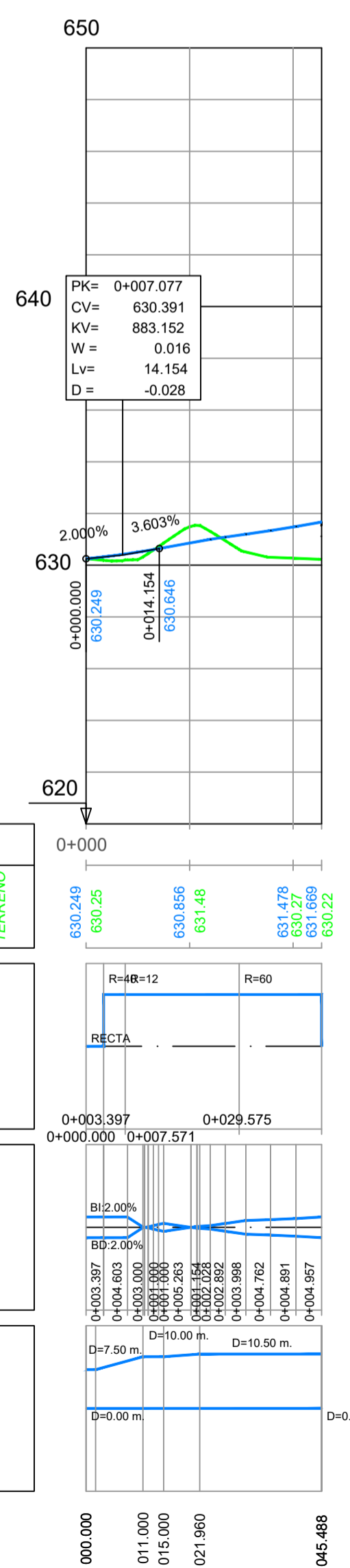

LEYENDA

- RASANTE
- TERRENO

P.K.	COTAS	
	RASANTE	TERRENO
0+000	630.249	630.25
0+003.397	630.866	630.866
0+007.077	631.476	631.476
0+010.757	631.659	630.22

Diagrama	PK Range	Value
DIAGRAMA DE CURVATURAS	0+000.000 - 0+029.575	R=12, R=60
DIAGRAMA DE PERALTES	0+003.397 - 0+007.077	Bi 2.00%
DIAGRAMA DE ANCHOS	0+000.000 - 0+007.077	D=7.50 m, D=10.00 m, D=10.50 m, D=0.00 m

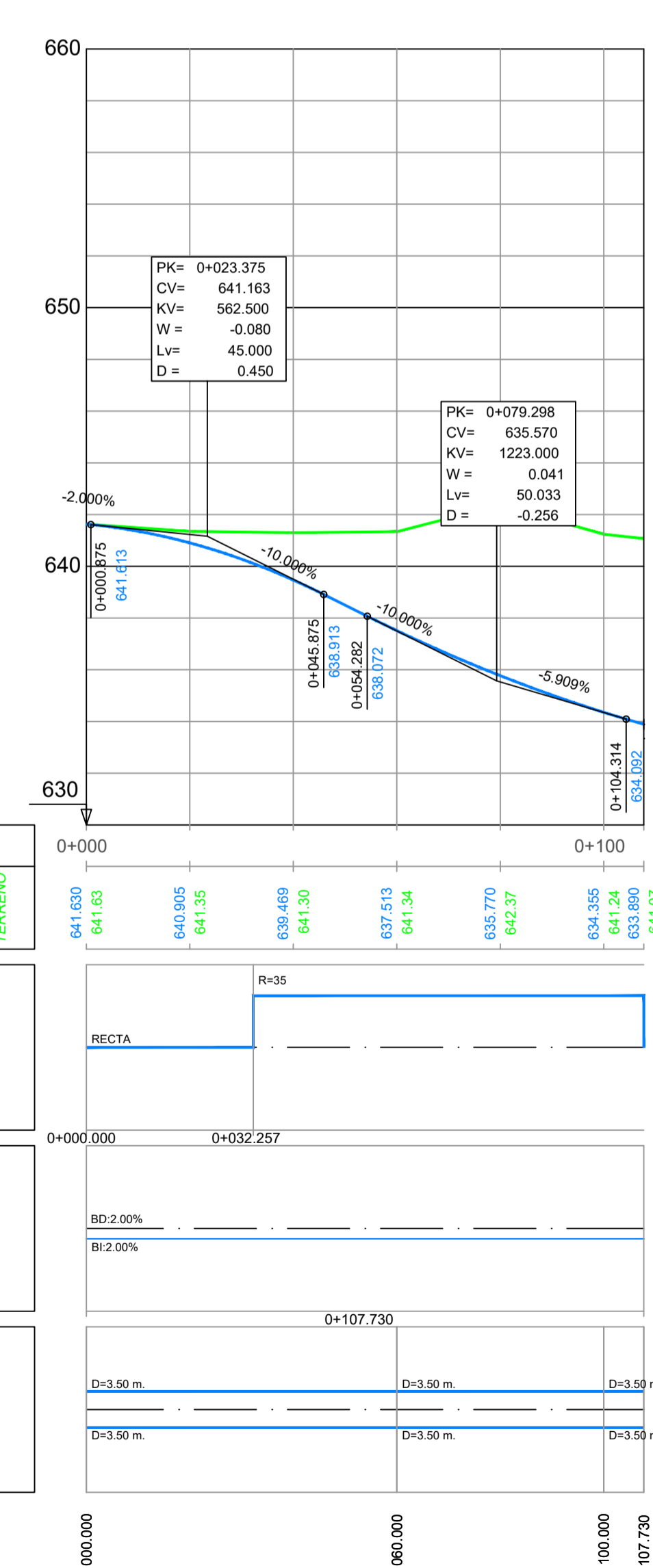

LEYENDA

- RASANTE
- TERRENO

P.K.	COTAS	
	RASANTE	TERRENO
0+000	641.630	641.63
0+032.257	640.905	640.905
0+032.257	641.35	641.35
0+032.257	639.469	639.469
0+032.257	641.30	641.30
0+032.257	637.513	641.34
0+032.257	635.770	642.37
0+032.257	634.355	641.24
0+032.257	641.24	641.24
0+032.257	641.07	641.07

Diagrama	PK Range	Value
DIAGRAMA DE CURVATURAS	0+000.000 - 0+107.730	R=35
DIAGRAMA DE PERALTES	0+000.000 - 0+107.730	BD 2.00%, Bi 2.00%
DIAGRAMA DE ANCHOS	0+000.000 - 0+107.730	D=3.50 m, D=3.50 m, D=3.50 m, D=3.50 m

