

Término municipal de Madrid

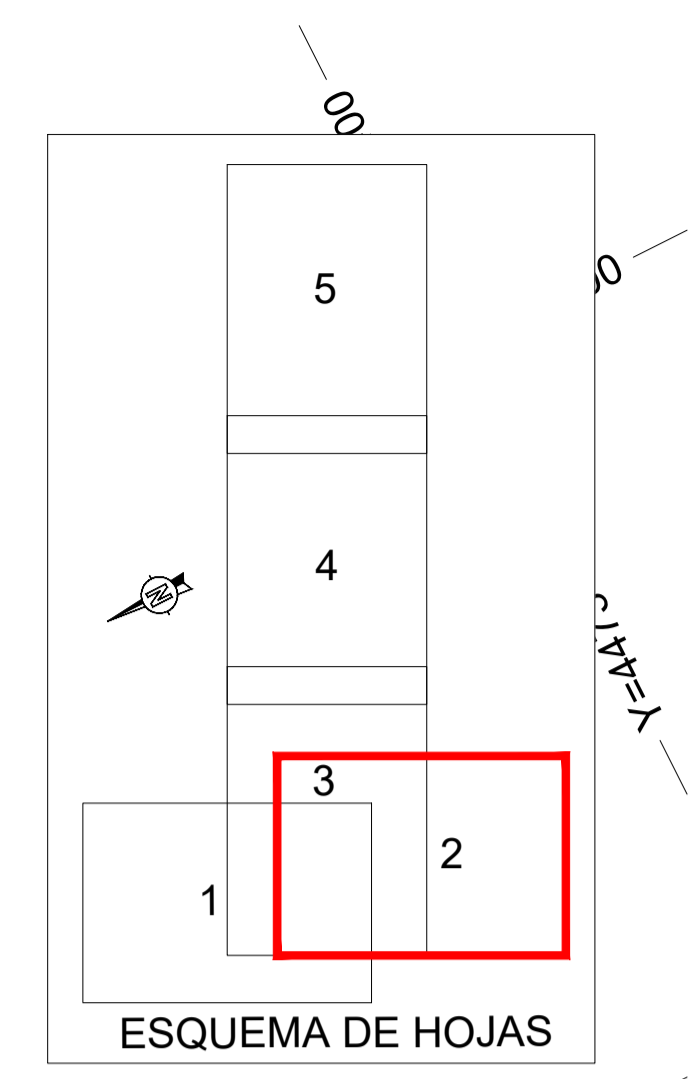
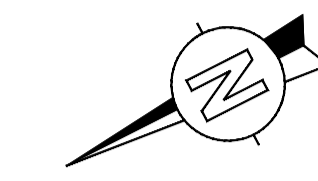

Término municipal

LEYENDA

- CARRIL BICI
- ACERAS
- MEDIANAS E ISLETAS
- BASES DE REPLANTEO

 GOBIERNO DE ESPAÑA MINISTERIO DE TRANSPORTES, MOVILIDAD Y AGENDA URBANA	SECRETARÍA DE ESTADO DE TRANSPORTES, MOVILIDAD Y AGENDA URBANA SECRETARÍA GENERAL DE INFRAESTRUCTURAS DIRECCIÓN GENERAL DE CARRETERAS DEMARCACIÓN DE CARRETERAS DEL ESTADO EN MADRID	CONSULTOR: prontec	EL I.C.C.P. AUTOR DEL PROYECTO: D. JUAN CÁNOVAS MASERO	EL I.C.C.P. DIRECTOR DEL PROYECTO: D. ALFREDO LÓPEZ DE LA FUENTE	Vº Bª LA JEFA DE LA DEMARCAACION: Dña GLORIA MARÍA RAMOS PALOP	ESCALAS: 1:1000 ORIGINAL A-1	 GRÁFICA	TÍTULO COMPLEMENTARIO: PROYECTO DE TRAZADO Y CONSTRUCCIÓN ACCESO VIARIO A LA TERMINAL INTERMODAL DE MERCANCIAS DE VICALVARO DESDE LA AUTOPISTA M-45.	CLAVE: T7/47-M-14770	Nº PLANO: 2.5	DESIGNACIÓN DEL PLANO: PLANTA DE TRAZADO Y REPLANTEO	FECHA: JULIO 2023 HOJA 2 DE 5
--	---	----------------------------------	---	---	---	------------------------------------	-------------	---	-------------------------	------------------	---	-------------------------------------

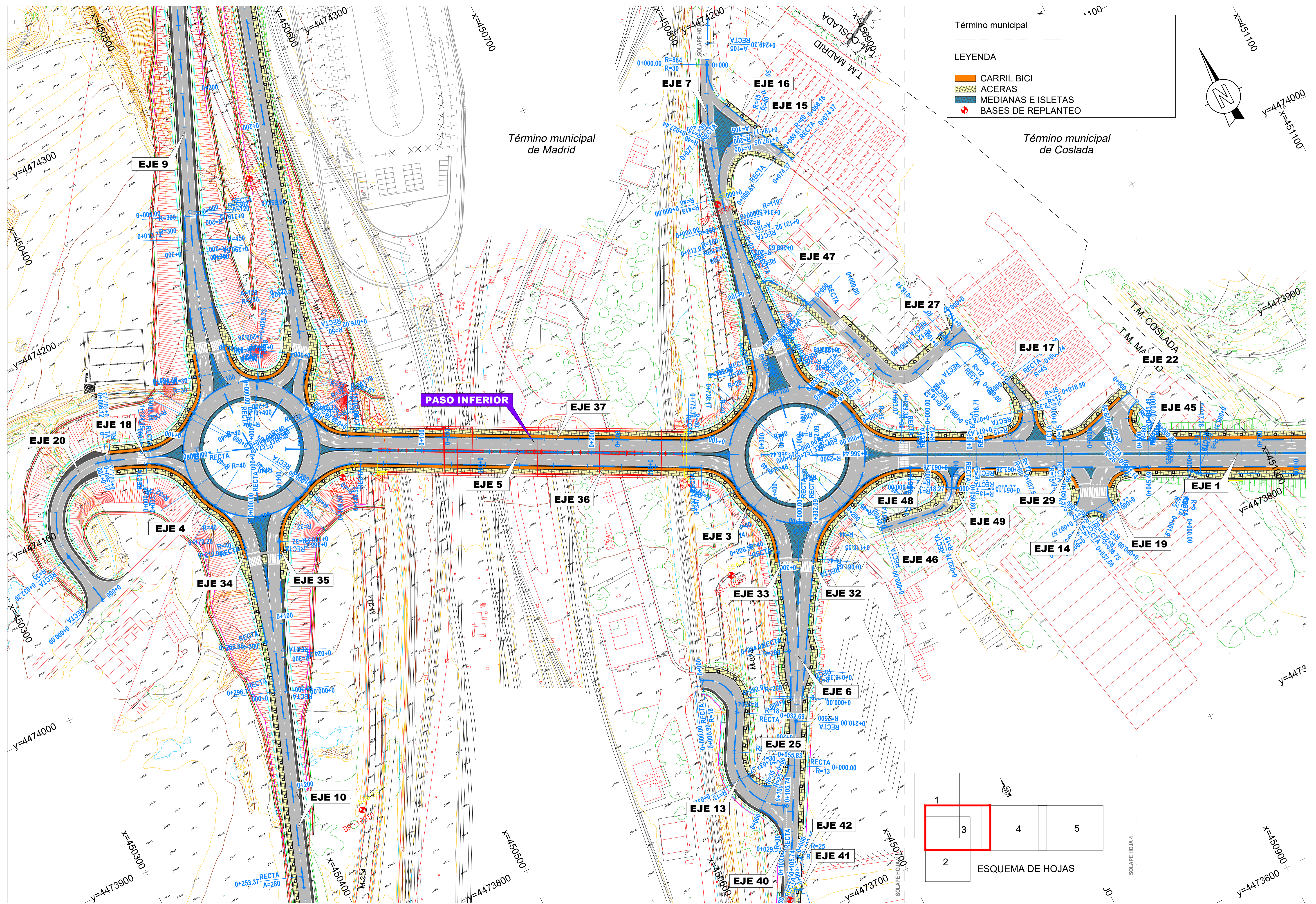

Término municipal

LEYENDA

- CARRIL BICI
- ACERAS
- MEDIANAS E ISLETAS
- BASES DE REPLANTEO

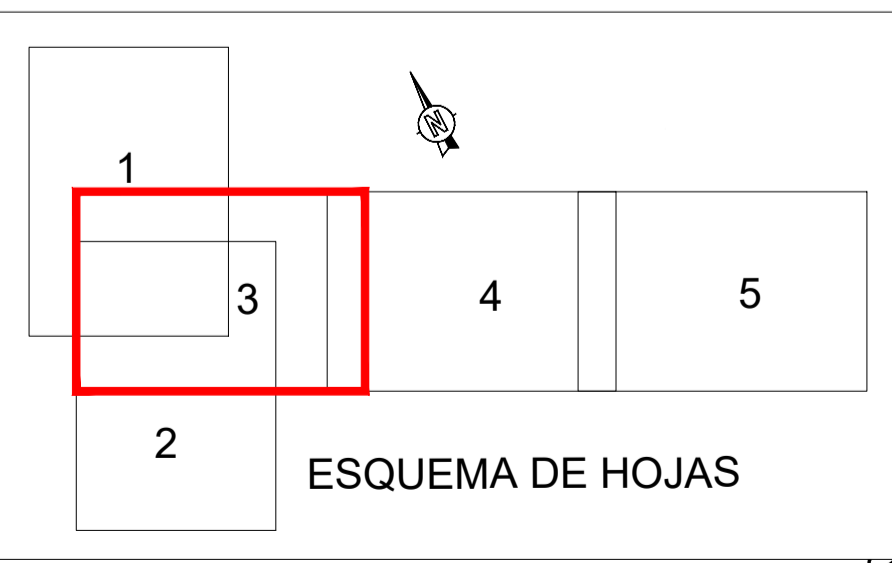

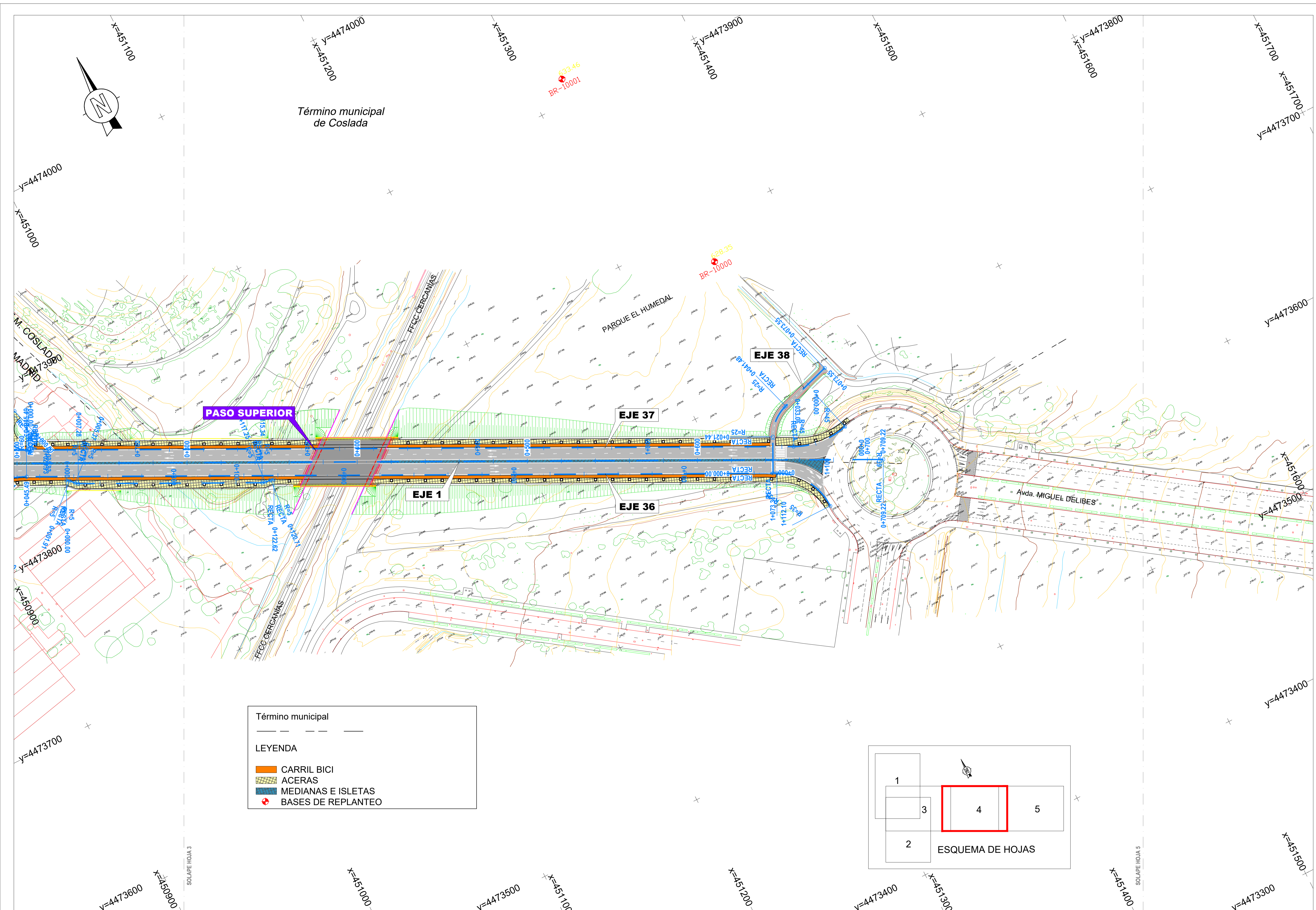

Término municipal

 LEYENDA
 CARRIL BICI
 ACERAS
 MEDIANAS E ISLETAS
 BASES DE REPLANTEO

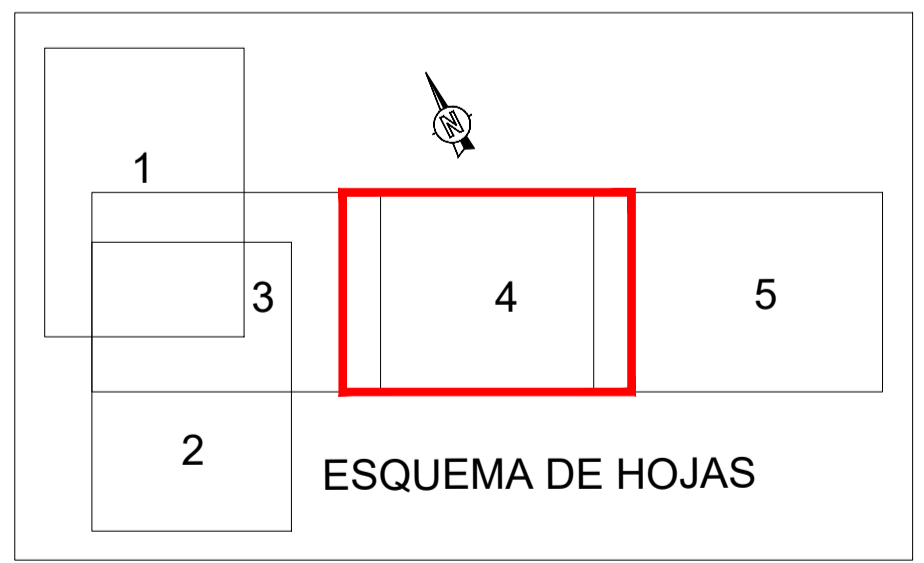

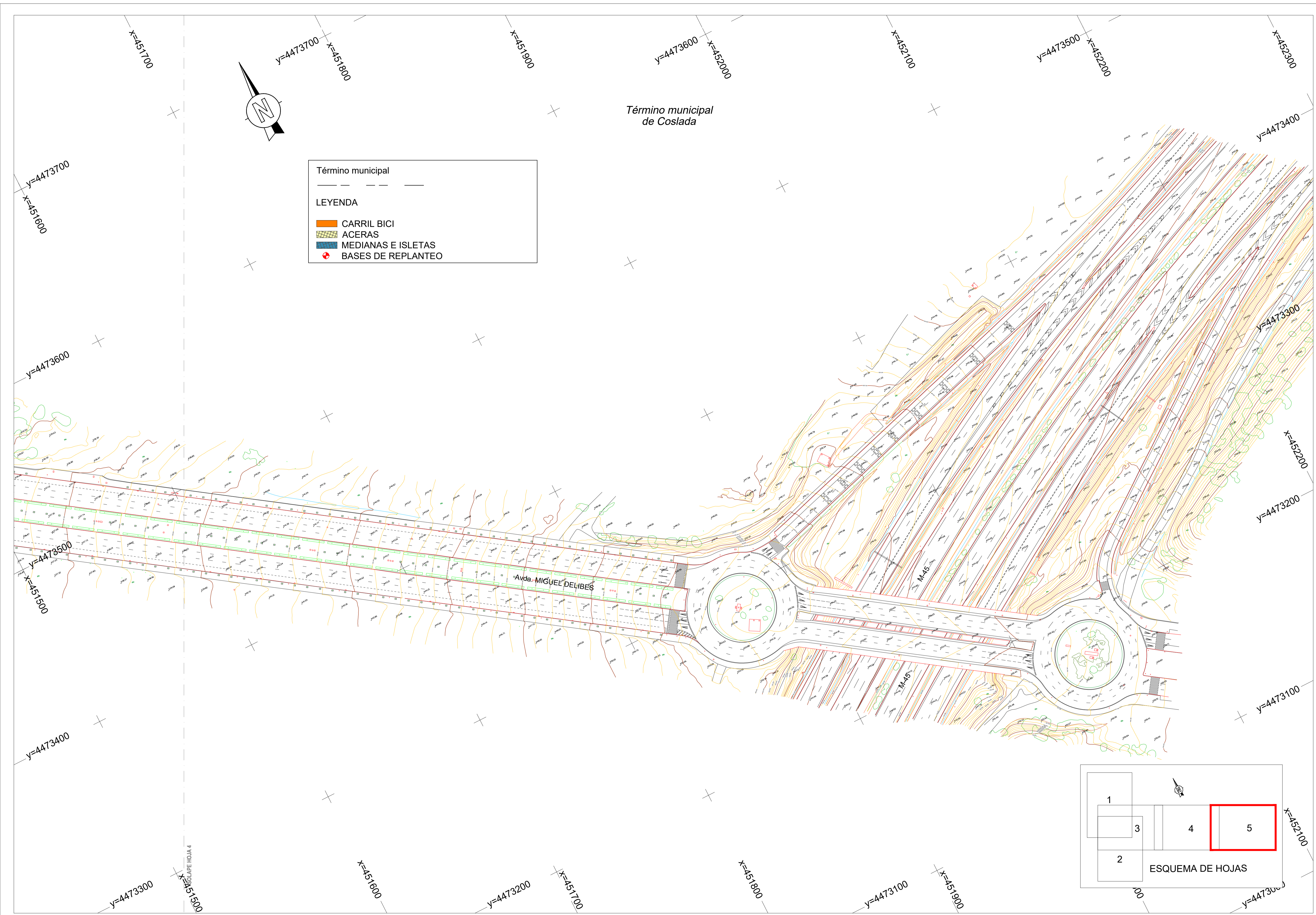

Término municipal

LEYENDA

- CARRIL BICI
- ACERAS
- MEDIANAS E ISLETAS
- BASES DE REPLANTEO

