POLIGONO 12

POLIGONO 16

TÉRMINO MUNICIPAL DE VILLACARRILLO

FIN TRAMO
TORREPEROGIL - VILLACARRILLO

ORIGEN TRAMO
VILLACARRILLO - VILLANUEVA DEL ARZOBISPO

SOLAPA CON HOJA 2

LINARES

ALBACETE

13M2 | 12 | 81

21M2 | 12 | 87

5M2 | 12 | 9002

LEYENDA

A = Nº de Orden
B = Nº de Polígono
C = Nº de Parcela

- LÍMITE DE EXPROPIACIÓN TOTAL
- LÍMITE DE PARCELA
- LÍMITE DE SUBPARCELA
- LÍMITE DE POLIGONO
- LÍMITE DE TÉRMINO MUNICIPAL
- EXPROPIACIÓN N-322

PROYECTO MODIFICADO Nº. 2

- SUPERFICIE A EXPROPIAR
- LÍMITE DE EXPROPIACIÓN
- SUPERFICIE DE SERVIDUMBRE
- LÍMITE DE SERVIDUMBRE
- SUPERFICIE DE OCUPACIÓN TEMPORAL
- LÍMITE DE OCUPACIÓN TEMPORAL

DISTRIBUCIÓN DE HOJAS

T.M. DE VILLACARRILLO

T.M. DE IZNATORAF

T.M. DE VILLANUEVA DEL ARZOBISPO

1	2	3	4	5	6	7	8	9	10	11	12	13	14	15	16	17	18	19	20	21	22	23	24	25	26				

GOBIERNO DE ESPAÑA	MINISTERIO DE TRANSPORTES, MOVILIDAD Y AGENDA URBANA	SECRETARÍA DE ESTADO DE TRANSPORTES, MOVILIDAD Y AGENDA URBANA SECRETARÍA GENERAL DE INFRAESTRUCTURAS DIRECCIÓN GENERAL DE CARRETERAS	CONSULTOR: ineco	CONSULTOR: AECOM	EL INGENIERO AUTOR DEL PROYECTO: AECOM D. TIRSO ORTEGA CARRASCOSA	EL INGENIERO DIRECTOR DEL PROYECTO: D. MANUEL CARAZO CARAZO	EL CONTRATISTA: SACYR CONSTRUCCIÓN D. LUIS VIDAL ACUÑA	ESCALAS: 1:2000 (0 10 20 30 40m.) ORIGINALES UNE-A3 GRÁFICA	TÍTULO DEL PROYECTO : PROYECTO MODIFICADO Nº 2 AUTOVÍA LINARES - ALBACETE (A-32) TRAMO: VILLACARRILLO - VILLANUEVA DEL ARZOBISPO	CLAVE: 12-J-3930M2	Nº DE PLANO: 19 HOJA 1 DE 26	DESIGNACIÓN DEL PLANO: PLANTA EXPROPIACIÓN PARCELARIOS	FECHA: DICIEMBRE 2021

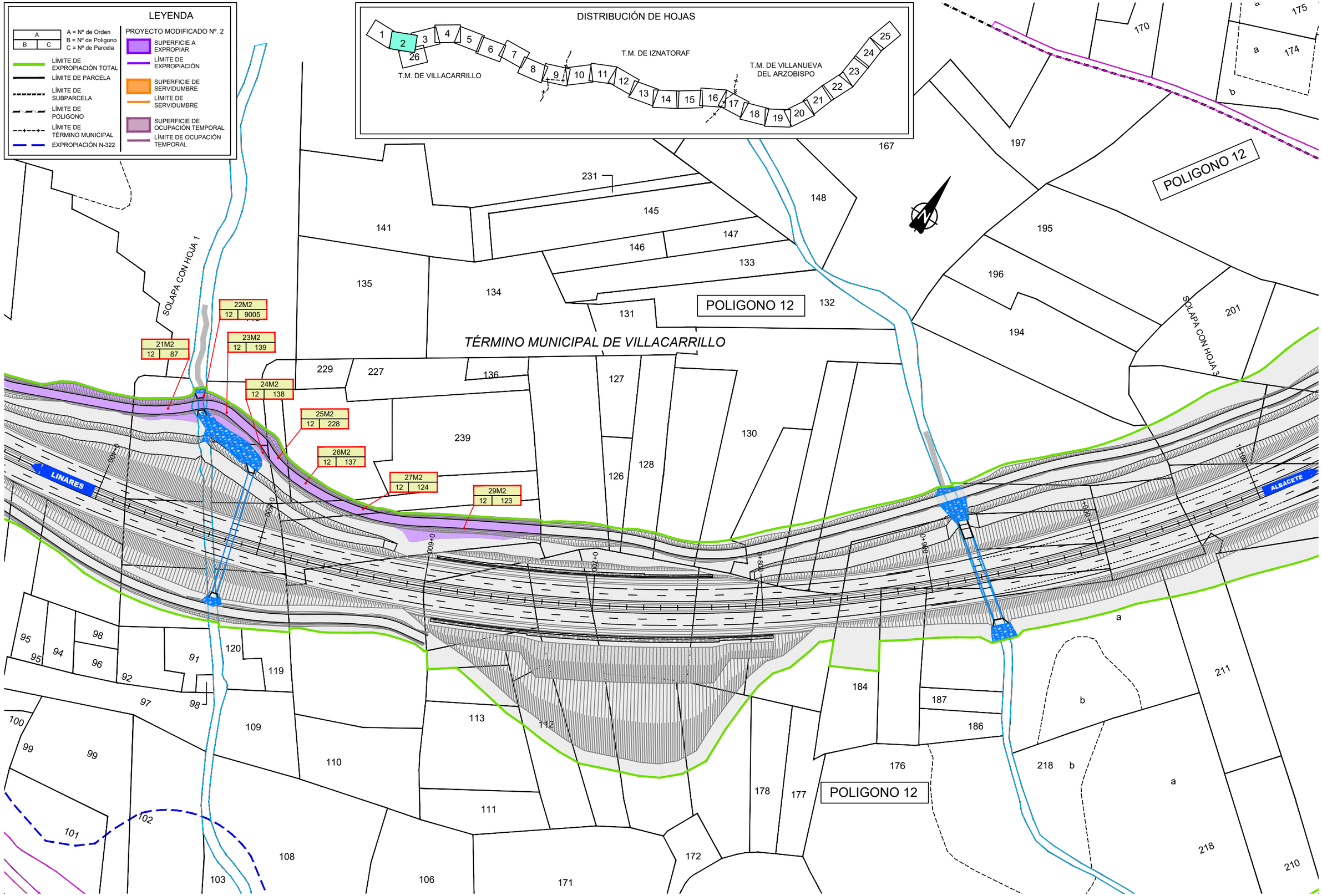

CODIGO	ED.	FECHA	DIB.	APR.	FICHERO
					EXPROPIACIONES_12J3930M2.dwg

GOBIERNO DE ESPAÑA

MINISTERIO DE TRANSPORTES, MOVILIDAD Y AGENDA URBANA

SECRETARÍA DE ESTADO DE TRANSPORTES, MOVILIDAD Y AGENDA URBANA
SECRETARÍA GENERAL DE INFRAESTRUCTURAS
DIRECCIÓN GENERAL DE CARRETERAS

CONSULTOR: ineco

CONSULTOR: AECOM

EL INGENIERO AUTOR DEL PROYECTO: AECOM D. TIRSO ORTEGA CARRASCOSA

EL INGENIERO DIRECTOR DEL PROYECTO: D. MANUEL CARAZO CARAZO

EL CONTRATISTA: SACYR CONSTRUCCIÓN D. LUIS VIDAL ACUÑA

ESCALAS: 1:2000 (0 10 20 30 40m.) ORIGINALES UNE-A3 GRÁFICA

TÍTULO DEL PROYECTO : PROYECTO MODIFICADO Nº 2 AUTOVÍA LINARES - ALBACETE (A-32) TRAMO: VILLACARRILLO - VILLANUEVA DEL ARZOBISPO

CLAVE: 12-J-3930M2

Nº DE PLANO: 19 HOJA 2 DE 26

DESIGNACIÓN DEL PLANO: PLANTA EXPROPIACIÓN PARCELARIOS

FECHA: DICIEMBRE 2021

DISTRIBUCIÓN DE HOJAS

T.M. DE VILLACARRILLO — T.M. DE IZNATORAF — T.M. DE VILLANUEVA DEL ARZOBISPO

POLIGONO 11 — POLIGONO 12 — POLIGONO 7

TÉRMINO MUNICIPAL DE VILLACARRILLO

SOLAPA CON HOJA 2 — SOLAPA CON HOJA 4 — SOLAPA CON HOJA 26

LINARES — ALBACETE

75M2	11 239
71M2	11 9005
286M2	12 234

LEYENDA

A = Nº de Orden
B = Nº de Polígono
C = Nº de Parcela

- LÍMITE DE EXPROPIACIÓN TOTAL
- LÍMITE DE PARCELA
- LÍMITE DE SUBPARCELA
- LÍMITE DE POLIGONO
- LÍMITE DE TÉRMINO MUNICIPAL
- EXPROPIACIÓN N-322

PROYECTO MODIFICADO Nº. 2

- SUPERFICIE A EXPROPIAR
- LÍMITE DE EXPROPIACIÓN
- SUPERFICIE DE SERVIDUMBRE
- LÍMITE DE SERVIDUMBRE
- SUPERFICIE DE OCUPACIÓN TEMPORAL
- LÍMITE DE OCUPACIÓN TEMPORAL

EXPROPIACIONES_12J3930M2.dwg

CODIGO	ED.	FECHA	DIB.	APR.	FICHERO

GOBIERNO DE ESPAÑA — MINISTERIO DE TRANSPORTES, MOVILIDAD Y AGENDA URBANA

SECRETARÍA DE ESTADO DE TRANSPORTES, MOVILIDAD Y AGENDA URBANA
SECRETARÍA GENERAL DE INFRAESTRUCTURAS
DIRECCIÓN GENERAL DE CARRETERAS

CONSULTOR: ineco — CONSULTOR: AECOM

EL INGENIERO AUTOR DEL PROYECTO: AECOM D. TIRSO ORTEGA CARRASCOSA

EL INGENIERO DIRECTOR DEL PROYECTO: D. MANUEL CARAZO CARAZO

EL CONTRATISTA: SACYR CONSTRUCCIÓN D. LUIS VIDAL ACUÑA

ESCALAS: 1:2000 (0 10 20 30 40m.) — ORIGINALES UNE-A3 — GRÁFICA

TÍTULO DEL PROYECTO: PROYECTO MODIFICADO Nº 2 — AUTOVÍA LINARES - ALBACETE (A-32) — TRAMO: VILLACARRILLO - VILLANUEVA DEL ARZOBISPO

CLAVE: 12-J-3930M2

Nº DE PLANO: 19 — HOJA 3 DE 26

DESIGNACIÓN DEL PLANO: PLANTA EXPROPIACIÓN PARCELARIOS

FECHA: DICIEMBRE 2021

TÉRMINO MUNICIPAL DE VILLACARRILLO

POLIGONO 7

POLIGONO 8

POLIGONO 11

SUELO URBANO

SOLAPA CON HOJA 3

SOLAPA CON HOJA 5

LINARES

ALBACETE

107M2	
7	275

114M2	
7	9016

LEYENDA

A = Nº de Orden
B = Nº de Polígono
C = Nº de Parcela

LÍMITE DE EXPROPIACIÓN TOTAL
LÍMITE DE PARCELA
LÍMITE DE SUBPARCELA
LÍMITE DE POLIGONO
LÍMITE DE TÉRMINO MUNICIPAL
EXPROPIACIÓN N-322

PROYECTO MODIFICADO Nº. 2

SUPERFICIE A EXPROPIAR
LÍMITE DE EXPROPIACIÓN
SUPERFICIE DE SERVIDUMBRE
LÍMITE DE SERVIDUMBRE
SUPERFICIE DE OCUPACIÓN TEMPORAL
LÍMITE DE OCUPACIÓN TEMPORAL

DISTRIBUCIÓN DE HOJAS

T.M. DE VILLACARRILLO

T.M. DE IZNATORAF

T.M. DE VILLANUEVA DEL ARZOBISPO

EXPROPIACIONES_12J3930M2.dwg

CODIGO	ED.	FECHA	DIB.	APR.	FICHERO

GOBIERNO DE ESPAÑA

MINISTERIO DE TRANSPORTES, MOVILIDAD Y AGENDA URBANA

SECRETARÍA DE ESTADO DE TRANSPORTES, MOVILIDAD Y AGENDA URBANA
SECRETARÍA GENERAL DE INFRAESTRUCTURAS
DIRECCIÓN GENERAL DE CARRETERAS

CONSULTOR: ineco

CONSULTOR: AECOM

EL INGENIERO AUTOR DEL PROYECTO: AECOM D. TIRSO ORTEGA CARRASCOSA

EL INGENIERO DIRECTOR DEL PROYECTO: D. MANUEL CARAZO CARAZO

EL CONTRATISTA: SACYR CONSTRUCCIÓN D. LUIS VIDAL ACUÑA

ESCALAS: 1:2000 (0 10 20 30 40m.) ORIGINALES UNE-A3 GRÁFICA

TÍTULO DEL PROYECTO :
PROYECTO MODIFICADO Nº 2
AUTOVÍA LINARES - ALBACETE (A-32)
TRAMO: VILLACARRILLO - VILLANUEVA DEL ARZOBISPO

CLAVE: 12-J-3930M2

Nº DE PLANO: 19
HOJA 4 DE 26

DESIGNACIÓN DEL PLANO:
PLANTA EXPROPIACIÓN PARCELARIOS

FECHA: DICIEMBRE 2021

POLIGONO 8

POLIGONO 9

TÉRMINO MUNICIPAL DE VILLACARRILLO

SOLAPA CON HOJA 4

SOLAPA CON HOJA 6

LINARES

ALBACETE

298M2 | 8 | 197

123M2 | 8 | 9004

130M2 | 9 | 615

122M2 | 8 | 204

124M2 | 8 | 203

9018

LEYENDA

A = Nº de Orden
B = Nº de Poligono
C = Nº de Parcela

- LÍMITE DE EXPROPIACIÓN TOTAL
- LÍMITE DE PARCELA
- LÍMITE DE SUBPARCELA
- LÍMITE DE POLIGONO
- LÍMITE DE TÉRMINO MUNICIPAL
- EXPROPIACIÓN N-322

PROYECTO MODIFICADO Nº. 2

- SUPERFICIE A EXPROPIAR
- LÍMITE DE EXPROPIACIÓN
- SUPERFICIE DE SERVIDUMBRE
- LÍMITE DE SERVIDUMBRE
- SUPERFICIE DE OCUPACIÓN TEMPORAL
- LÍMITE DE OCUPACIÓN TEMPORAL

DISTRIBUCIÓN DE HOJAS

T.M. DE VILLACARRILLO

T.M. DE IZNATORAF

T.M. DE VILLANUEVA DEL ARZOBISPO

EXPROPIACIONES_12J3930M2.dwg

CODIGO	ED.	FECHA	DIB.	APR.	FICHERO

GOBIERNO DE ESPAÑA

MINISTERIO DE TRANSPORTES, MOVILIDAD Y AGENDA URBANA

SECRETARÍA DE ESTADO DE TRANSPORTES, MOVILIDAD Y AGENDA URBANA
SECRETARÍA GENERAL DE INFRAESTRUCTURAS
DIRECCIÓN GENERAL DE CARRETERAS

CONSULTOR: ineco

CONSULTOR: AECOM

EL INGENIERO AUTOR DEL PROYECTO: AECOM D. TIRSO ORTEGA CARRASCOSA

EL INGENIERO DIRECTOR DEL PROYECTO: D. MANUEL CARAZO CARAZO

EL CONTRATISTA: SACYR CONSTRUCCIÓN D. LUIS VIDAL ACUÑA

ESCALAS: 1:2000 (0 10 20 30 40m.) ORIGINALES UNE-A3 GRÁFICA

TÍTULO DEL PROYECTO : PROYECTO MODIFICADO Nº 2 AUTOVÍA LINARES - ALBACETE (A-32) TRAMO: VILLACARRILLO - VILLANUEVA DEL ARZOBISPO

CLAVE: 12-J-3930M2

Nº DE PLANO: 19 HOJA 5 DE 26

DESIGNACIÓN DEL PLANO: PLANTA EXPROPIACIÓN PARCELARIOS

FECHA: DICIEMBRE 2021

TÉRMINO MUNICIPAL DE VILLACARRILLO

POLIGONO 9

POLIGONO 10

SOLAPA CON HOJA 5

SOLAPA CON HOJA 7

LINARES

ALBACETE

3+000

3+380

3+500

3+600

3+990

9005

9002

643 566 562 562 565 565 561 559 557 560 484 483 485 616 507 505 662 516 642 524 524 490 490 494 495 501 504 511 510 509 515 519 500 493

LEYENDA

A = Nº de Orden
B = Nº de Polígono
C = Nº de Parcela

LÍMITE DE EXPROPIACIÓN TOTAL
LÍMITE DE PARCELA
LÍMITE DE SUBPARCELA
LÍMITE DE POLIGONO
LÍMITE DE TÉRMINO MUNICIPAL
EXPROPIACIÓN N-322

PROYECTO MODIFICADO Nº. 2

SUPERFICIE A EXPROPIAR
LÍMITE DE EXPROPIACIÓN
SUPERFICIE DE SERVIDUMBRE
LÍMITE DE SERVIDUMBRE
SUPERFICIE DE OCUPACIÓN TEMPORAL
LÍMITE DE OCUPACIÓN TEMPORAL

DISTRIBUCIÓN DE HOJAS

T.M. DE VILLACARRILLO: 1, 2, 3, 4, 5, 6, 7, 8, 9, 26

T.M. DE IZNATORAF: 10, 11, 12, 13, 14, 15, 16, 17

T.M. DE VILLANUEVA DEL ARZOBISPO: 18, 19, 20, 21, 22, 23, 24, 25

SUELO URBANO

CODIGO	ED.	FECHA	DIB.	APR.	FICHERO
					EXPROPIACIONES_12J3930M2.dwg

GOBIERNO DE ESPAÑA

MINISTERIO DE TRANSPORTES, MOVILIDAD Y AGENDA URBANA

SECRETARÍA DE ESTADO DE TRANSPORTES, MOVILIDAD Y AGENDA URBANA

SECRETARÍA GENERAL DE INFRAESTRUCTURAS

DIRECCIÓN GENERAL DE CARRETERAS

CONSULTOR: ineco

CONSULTOR: AECOM

EL INGENIERO AUTOR DEL PROYECTO: AECOM D. TIRSO ORTEGA CARRASCOSA

EL INGENIERO DIRECTOR DEL PROYECTO: D. MANUEL CARAZO CARAZO

EL CONTRATISTA: SACYR CONSTRUCCIÓN D. LUIS VIDAL ACUÑA

ESCALAS: 1:2000 (0 10 20 30 40m.) ORIGINALES UNE-A3 GRÁFICA

TÍTULO DEL PROYECTO: PROYECTO MODIFICADO Nº 2 AUTOVÍA LINARES - ALBACETE (A-32) TRAMO: VILLACARRILLO - VILLANUEVA DEL ARZOBISPO

CLAVE: 12-J-3930M2

Nº DE PLANO: 19 HOJA 6 DE 26

DESIGNACIÓN DEL PLANO: PLANTA EXPROPIACIÓN PARCELARIOS

FECHA: DICIEMBRE 2021

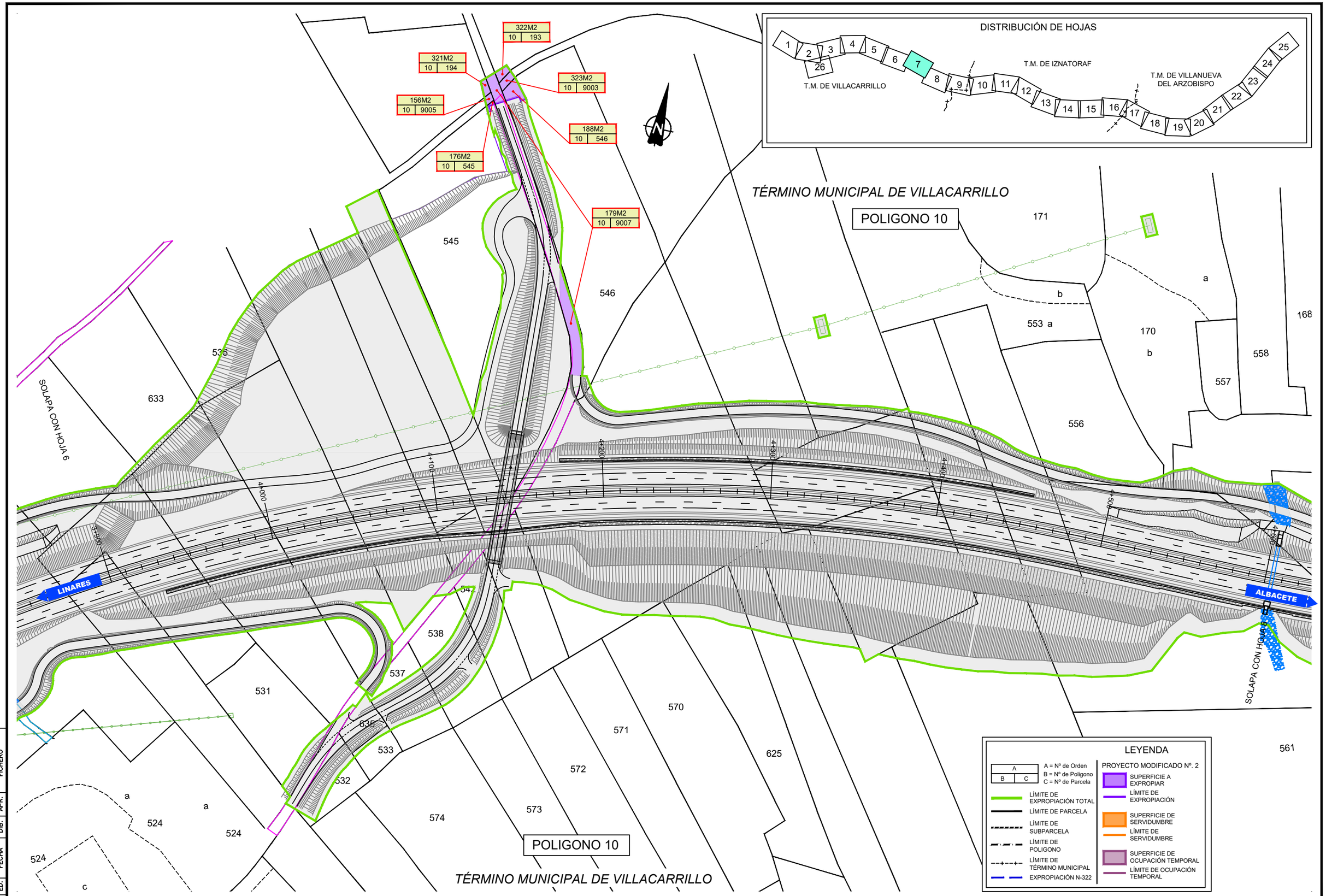

CODIGO	ED.	FECHA	DIB.	APR.	FICHERO
					EXPROPIACIONES_12J3930M2.dwg

GOBIERNO DE ESPAÑA

MINISTERIO DE TRANSPORTES, MOVILIDAD Y AGENDA URBANA

SECRETARÍA DE ESTADO DE TRANSPORTES, MOVILIDAD Y AGENDA URBANA
SECRETARÍA GENERAL DE INFRAESTRUCTURAS
DIRECCIÓN GENERAL DE CARRETERAS

CONSULTOR: ineco

CONSULTOR: AECOM

EL INGENIERO AUTOR DEL PROYECTO: AECOM D. TIRSO ORTEGA CARRASCOSA

EL INGENIERO DIRECTOR DEL PROYECTO: D. MANUEL CARAZO CARAZO

EL CONTRATISTA: SACYR CONSTRUCCIÓN D. LUIS VIDAL ACUÑA

ESCALAS: 1:2000 (0 10 20 30 40m.) ORIGINALES UNE-A3 GRÁFICA

TÍTULO DEL PROYECTO : PROYECTO MODIFICADO Nº 2 AUTOVÍA LINARES - ALBACETE (A-32) TRAMO: VILLACARRILLO - VILLANUEVA DEL ARZOBISPO

CLAVE: 12-J-3930M2

Nº DE PLANO: 19 HOJA 7 DE 26

DESIGNACIÓN DEL PLANO: PLANTA EXPROPIACIÓN PARCELARIOS

FECHA: DICIEMBRE 2021

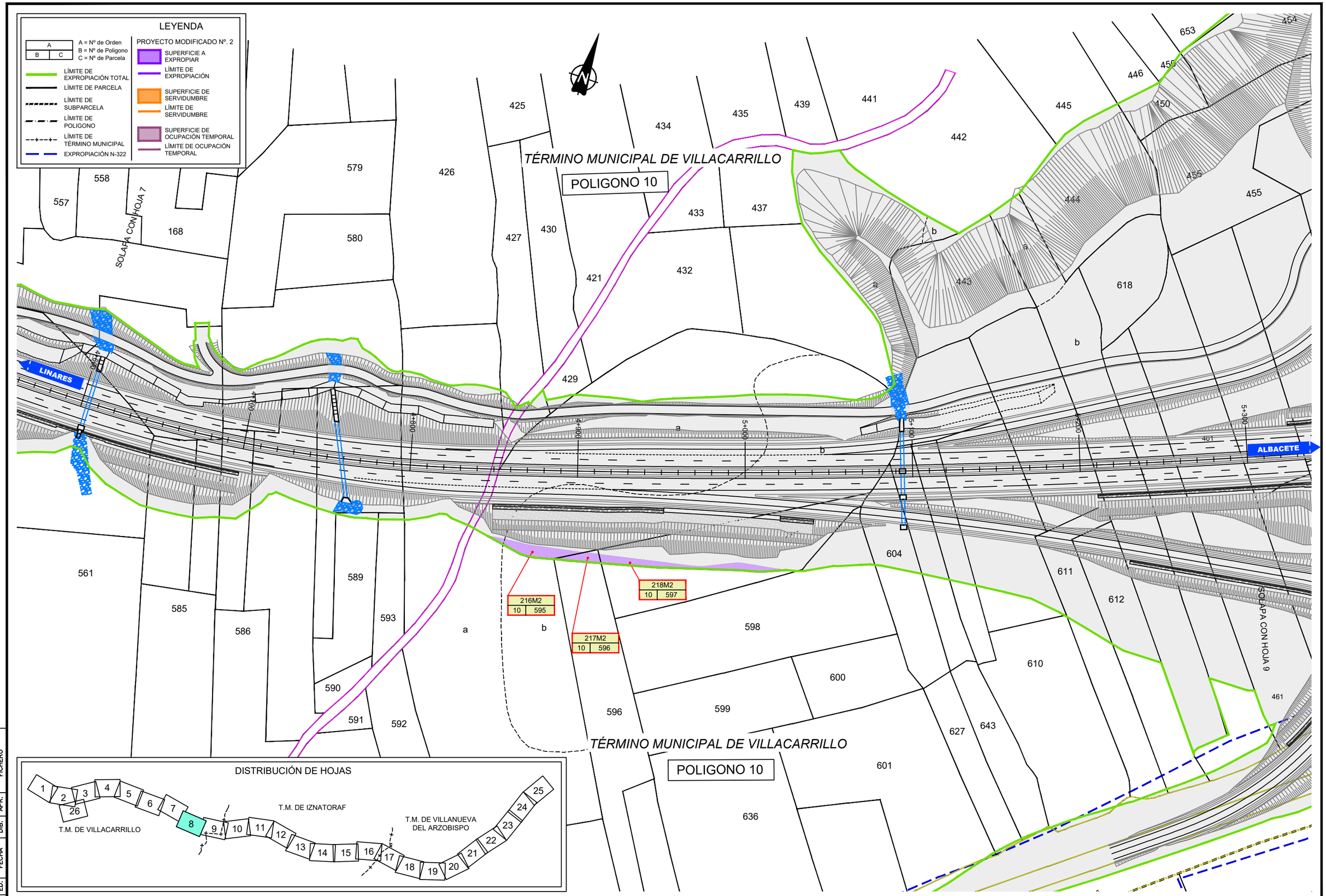

CODIGO	ED.	FECHA	DIB.	APR.	FICHERO
					EXPROPIACIONES_12J3930M2.dwg

GOBIERNO DE ESPAÑA — MINISTERIO DE TRANSPORTES, MOVILIDAD Y AGENDA URBANA

SECRETARÍA DE ESTADO DE TRANSPORTES, MOVILIDAD Y AGENDA URBANA
SECRETARÍA GENERAL DE INFRAESTRUCTURAS
DIRECCIÓN GENERAL DE CARRETERAS

CONSULTOR: ineco — CONSULTOR: AECOM

EL INGENIERO AUTOR DEL PROYECTO: AECOM D. TIRSO ORTEGA CARRASCOSA
EL INGENIERO DIRECTOR DEL PROYECTO: D. MANUEL CARAZO CARAZO
EL CONTRATISTA: SACYR CONSTRUCCIÓN D. LUIS VIDAL ACUÑA

ESCALAS: 1:2000 (0 10 20 30 40m.) — ORIGINALES UNE-A3 — GRÁFICA

TÍTULO DEL PROYECTO: PROYECTO MODIFICADO Nº 2 AUTOVÍA LINARES - ALBACETE (A-32) TRAMO: VILLACARRILLO - VILLANUEVA DEL ARZOBISPO

CLAVE: 12-J-3930M2

Nº DE PLANO: 19 — HOJA 8 DE 26

DESIGNACIÓN DEL PLANO: PLANTA EXPROPIACIÓN PARCELARIOS

FECHA: DICIEMBRE 2021

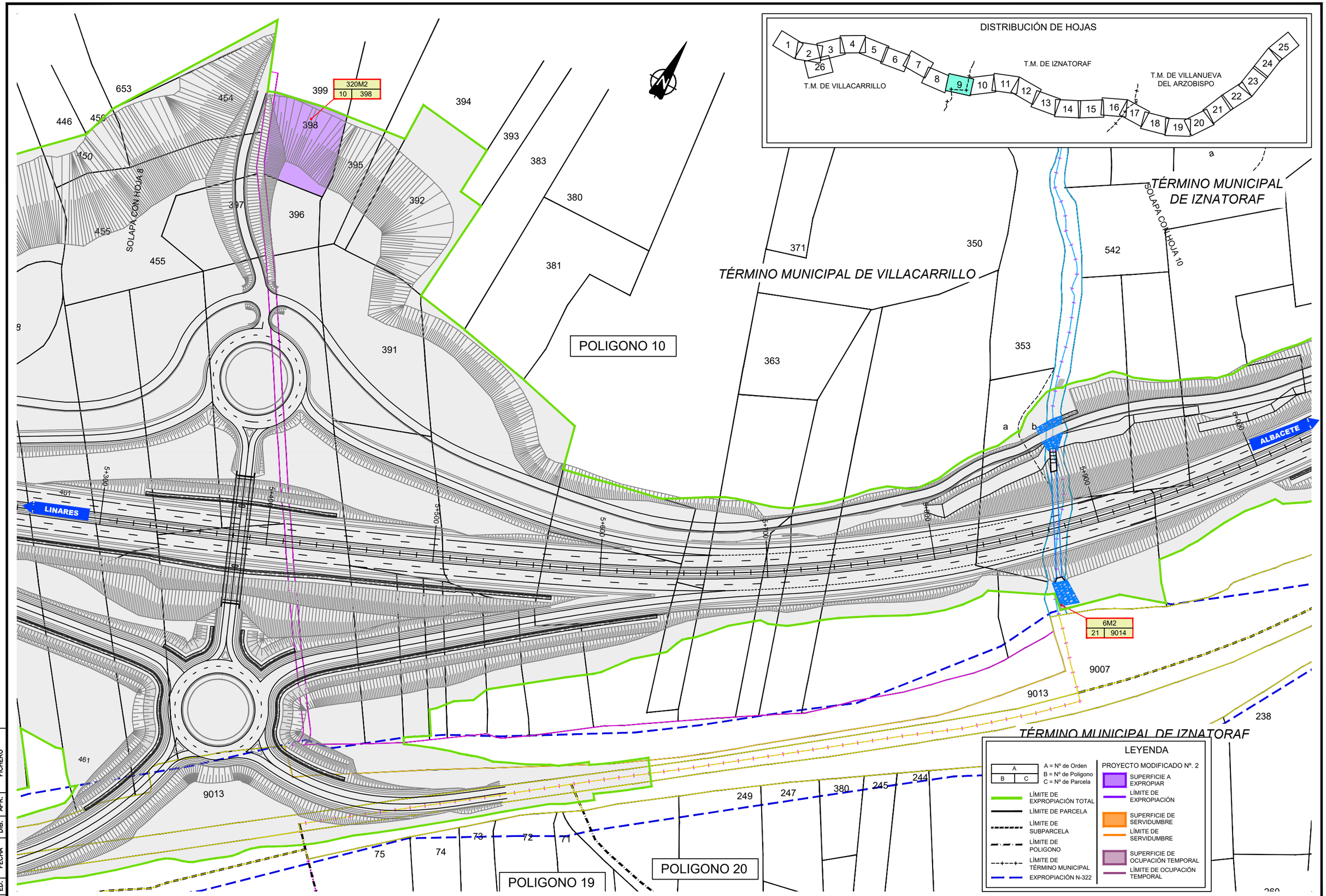

EXPROPIACIONES_12J3930M2.dwg

CODIGO	ED.	FECHA	DIB.	APR.	FICHERO

GOBIERNO DE ESPAÑA

MINISTERIO DE TRANSPORTES, MOVILIDAD Y AGENDA URBANA

SECRETARÍA DE ESTADO DE TRANSPORTES, MOVILIDAD Y AGENDA URBANA
SECRETARÍA GENERAL DE INFRAESTRUCTURAS
DIRECCIÓN GENERAL DE CARRETERAS

CONSULTOR: ineco AECOM

EL INGENIERO AUTOR DEL PROYECTO: AECOM D. TIRSO ORTEGA CARRASCOSA

EL INGENIERO DIRECTOR DEL PROYECTO: D. MANUEL CARAZO CARAZO

EL CONTRATISTA: SACYR CONSTRUCCIÓN D. LUIS VIDAL ACUÑA

ESCALAS: 1:2000 (0 10 20 30 40m.) ORIGINALES UNE-A3 GRÁFICA

TÍTULO DEL PROYECTO : PROYECTO MODIFICADO Nº 2 AUTOVÍA LINARES - ALBACETE (A-32) TRAMO: VILLACARRILLO - VILLANUEVA DEL ARZOBISPO

CLAVE: 12-J-3930M2

Nº DE PLANO: 19 HOJA 9 DE 26

DESIGNACIÓN DEL PLANO: PLANTA EXPROPIACIÓN PARCELARIOS

FECHA: DICIEMBRE 2021

POLIGONO 21

TÉRMINO MUNICIPAL DE IZNATORAF

SOLAPA CON HOJA 9

SOLAPA CON HOJA 11

POLIGONO 20

LINARES

ALBACETE

13M2 | 21 | 566

14M2 | 21 | 567

9007

LEYENDA

A = Nº de Orden
B = Nº de Polígono
C = Nº de Parcela

- LÍMITE DE EXPROPIACIÓN TOTAL
- LÍMITE DE PARCELA
- LÍMITE DE SUBPARCELA
- LÍMITE DE POLIGONO
- LÍMITE DE TÉRMINO MUNICIPAL
- EXPROPIACIÓN N-322

PROYECTO MODIFICADO Nº. 2

- SUPERFICIE A EXPROPIAR
- LÍMITE DE EXPROPIACIÓN
- SUPERFICIE DE SERVIDUMBRE
- LÍMITE DE SERVIDUMBRE
- SUPERFICIE DE OCUPACIÓN TEMPORAL
- LÍMITE DE OCUPACIÓN TEMPORAL

DISTRIBUCIÓN DE HOJAS

T.M. DE VILLACARRILLO

T.M. DE IZNATORAF

T.M. DE VILLANUEVA DEL ARZOBISPO

EXPROPIACIONES_12J3930M2.dwg

CODIGO	ED.	FECHA	DIB.	APR.	FICHERO

GOBIERNO DE ESPAÑA

MINISTERIO DE TRANSPORTES, MOVILIDAD Y AGENDA URBANA

SECRETARÍA DE ESTADO DE TRANSPORTES, MOVILIDAD Y AGENDA URBANA
SECRETARÍA GENERAL DE INFRAESTRUCTURAS
DIRECCIÓN GENERAL DE CARRETERAS

CONSULTOR: ineco

CONSULTOR: AECOM

EL INGENIERO AUTOR DEL PROYECTO: AECOM D. TIRSO ORTEGA CARRASCOSA

EL INGENIERO DIRECTOR DEL PROYECTO: D. MANUEL CARAZO CARAZO

EL CONTRATISTA: SACYR CONSTRUCCIÓN D. LUIS VIDAL ACUÑA

ESCALAS: 1:2000 (0 10 20 30 40m.) ORIGINALES UNE-A3 GRÁFICA

TÍTULO DEL PROYECTO :
PROYECTO MODIFICADO Nº 2
AUTOVÍA LINARES - ALBACETE (A-32)
TRAMO: VILLACARRILLO - VILLANUEVA DEL ARZOBISPO

CLAVE: 12-J-3930M2

Nº DE PLANO: 19
HOJA 10 DE 26

DESIGNACIÓN DEL PLANO: PLANTA EXPROPIACIÓN PARCELARIOS

FECHA: DICIEMBRE 2021

TÉRMINO MUNICIPAL DE IZNATORAF

POLIGONO 21

487 485 484 484 SOLAPA CON HOJA 10 331 329 480 471 472 612 611 1032 610 625 9007 586 587 588 585 76 76 77 75 75 74 74 73 73 72 72 68 67 63 62 53 52 50 49 48 a 48 46 a a SOLAPA CON HOJA 12 b

34M2 21 482 | 35M2 21 328 | 40M2 21 481 | 41M2 21 479 | 42M2 21 331 | 60M2 21 1032 | 61M2 21 624 | 64M 21

6+700 6+800 6+900 7+000 7+100 7+200 7+300 7+400

LINARES

ALBACETE

CONSORCIO DE AGUAS DE LA LOMA

TÉRMINO MUNICIPAL DE IZNATORAF

DISTRIBUCIÓN DE HOJAS

T.M. DE VILLACARRILLO

T.M. DE IZNATORAF

T.M. DE VILLANUEVA DEL ARZOBISPO

LEYENDA

A = Nº de Orden
B = Nº de Polígono
C = Nº de Parcela

LÍMITE DE EXPROPIACIÓN TOTAL
LÍMITE DE PARCELA
LÍMITE DE SUBPARCELA
LÍMITE DE POLIGONO
LÍMITE DE TÉRMINO MUNICIPAL
EXPROPIACIÓN N-322

PROYECTO MODIFICADO Nº. 2

SUPERFICIE A EXPROPIAR
LÍMITE DE EXPROPIACIÓN
SUPERFICIE DE SERVIDUMBRE
LÍMITE DE SERVIDUMBRE
SUPERFICIE DE OCUPACIÓN TEMPORAL
LÍMITE DE OCUPACIÓN TEMPORAL

EXPROPIACIONES_12J3930M2.dwg

CODIGO	ED.	FECHA	DIB.	APR.	FICHERO

GOBIERNO DE ESPAÑA — MINISTERIO DE TRANSPORTES, MOVILIDAD Y AGENDA URBANA

SECRETARÍA DE ESTADO DE TRANSPORTES, MOVILIDAD Y AGENDA URBANA
SECRETARÍA GENERAL DE INFRAESTRUCTURAS
DIRECCIÓN GENERAL DE CARRETERAS

CONSULTOR: ineco

CONSULTOR: AECOM

EL INGENIERO AUTOR DEL PROYECTO: AECOM D. TIRSO ORTEGA CARRASCOSA

EL INGENIERO DIRECTOR DEL PROYECTO: D. MANUEL CARAZO CARAZO

EL CONTRATISTA: SACYR CONSTRUCCIÓN D. LUIS VIDAL ACUÑA

ESCALAS: 1:2000 (0 10 20 30 40m.) ORIGINALES UNE-A3 GRÁFICA

TÍTULO DEL PROYECTO : PROYECTO MODIFICADO Nº 2 AUTOVÍA LINARES - ALBACETE (A-32) TRAMO: VILLACARRILLO - VILLANUEVA DEL ARZOBISPO

CLAVE: 12-J-3930M2

Nº DE PLANO: 19 HOJA 11 DE 26

DESIGNACIÓN DEL PLANO: PLANTA EXPROPIACIÓN PARCELARIOS

FECHA: DICIEMBRE 2021

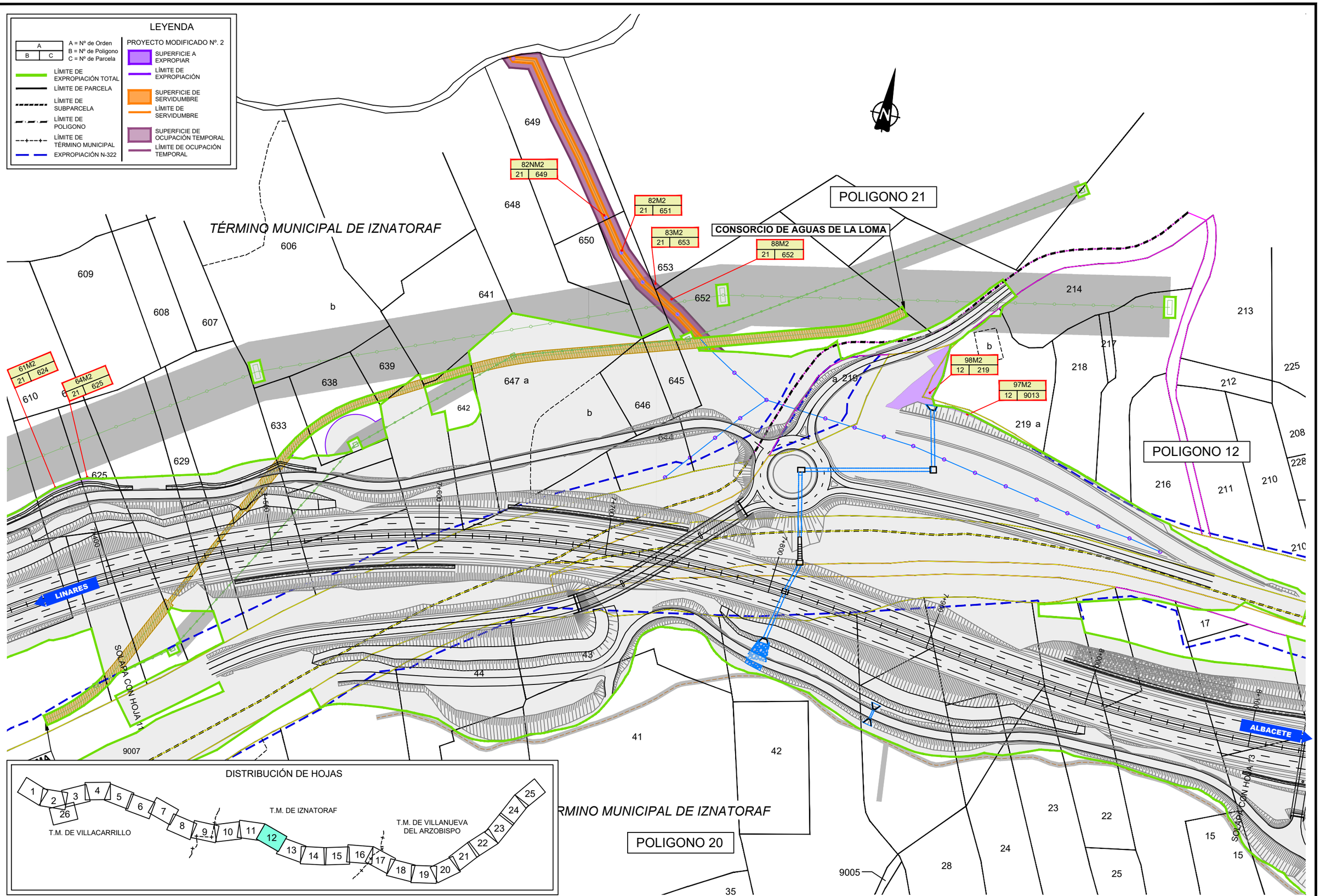

GOBIERNO DE ESPAÑA	MINISTERIO DE TRANSPORTES, MOVILIDAD Y AGENDA URBANA	SECRETARÍA DE ESTADO DE TRANSPORTES, MOVILIDAD Y AGENDA URBANA SECRETARÍA GENERAL DE INFRAESTRUCTURAS DIRECCIÓN GENERAL DE CARRETERAS	CONSULTOR: ineco	CONSULTOR: AECOM	EL INGENIERO AUTOR DEL PROYECTO: AECOM D. TIRSO ORTEGA CARRASCOSA	EL INGENIERO DIRECTOR DEL PROYECTO: D. MANUEL CARAZO CARAZO	EL CONTRATISTA: SACYR CONSTRUCCIÓN D. LUIS VIDAL ACUÑA	ESCALAS: 1:2000 (0 10 20 30 40m.) ORIGINALES UNE-A3 GRÁFICA	TÍTULO DEL PROYECTO: PROYECTO MODIFICADO Nº 2 AUTOVÍA LINARES - ALBACETE (A-32) TRAMO: VILLACARRILLO - VILLANUEVA DEL ARZOBISPO	CLAVE: 12-J-3930M2	Nº DE PLANO: 19 HOJA 12 DE 26	DESIGNACIÓN DEL PLANO: PLANTA EXPROPIACIÓN PARCELARIOS	FECHA: DICIEMBRE 2021

CODIGO	ED.	FECHA	DIB.	APR.	FICHERO
					EXPROPIACIONES_12J3930M2.dwg

POLIGONO 12

SOLAPA CON HOJA 12

TÉRMINO MUNICIPAL DE IZNATORAF

POLIGONO 12

LINARES

ALBACETE

9004 9003 9001

144M2 18 20

269M2 18 9009

SOLAPA CON HOJA 14

POLIGONO 20

POLIGONO 18

TÉRMINO MUNICIPAL DE IZNATORAF

LEYENDA

A = Nº de Orden
B = Nº de Polígono
C = Nº de Parcela

LÍMITE DE EXPROPIACIÓN TOTAL
LÍMITE DE PARCELA
LÍMITE DE SUBPARCELA
LÍMITE DE POLIGONO
LÍMITE DE TÉRMINO MUNICIPAL
EXPROPIACIÓN N-322

PROYECTO MODIFICADO Nº. 2

SUPERFICIE A EXPROPIAR
LÍMITE DE EXPROPIACIÓN
SUPERFICIE DE SERVIDUMBRE
LÍMITE DE SERVIDUMBRE
SUPERFICIE DE OCUPACIÓN TEMPORAL
LÍMITE DE OCUPACIÓN TEMPORAL

DISTRIBUCIÓN DE HOJAS

T.M. DE VILLACARRILLO

T.M. DE IZNATORAF

T.M. DE VILLANUEVA DEL ARZOBISPO

EXPROPIACIONES_12J3930M2.dwg

CODIGO	ED.	FECHA	DIB.	APR.	FICHERO

GOBIERNO DE ESPAÑA

MINISTERIO DE TRANSPORTES, MOVILIDAD Y AGENDA URBANA

SECRETARÍA DE ESTADO DE TRANSPORTES, MOVILIDAD Y AGENDA URBANA
SECRETARÍA GENERAL DE INFRAESTRUCTURAS
DIRECCIÓN GENERAL DE CARRETERAS

CONSULTOR: ineco

CONSULTOR: AECOM

EL INGENIERO AUTOR DEL PROYECTO: AECOM D. TIRSO ORTEGA CARRASCOSA

EL INGENIERO DIRECTOR DEL PROYECTO: D. MANUEL CARAZO CARAZO

EL CONTRATISTA: SACYR CONSTRUCCIÓN D. LUIS VIDAL ACUÑA

ESCALAS: 1:2000 (0 10 20 30 40m.)
ORIGINALES UNE-A3 — GRÁFICA

TÍTULO DEL PROYECTO:
PROYECTO MODIFICADO Nº 2
AUTOVÍA LINARES - ALBACETE (A-32)
TRAMO: VILLACARRILLO - VILLANUEVA DEL ARZOBISPO

CLAVE: 12-J-3930M2

Nº DE PLANO: 19
HOJA 13 DE 26

DESIGNACIÓN DEL PLANO: PLANTA EXPROPIACIÓN PARCELARIOS

FECHA: DICIEMBRE 2021

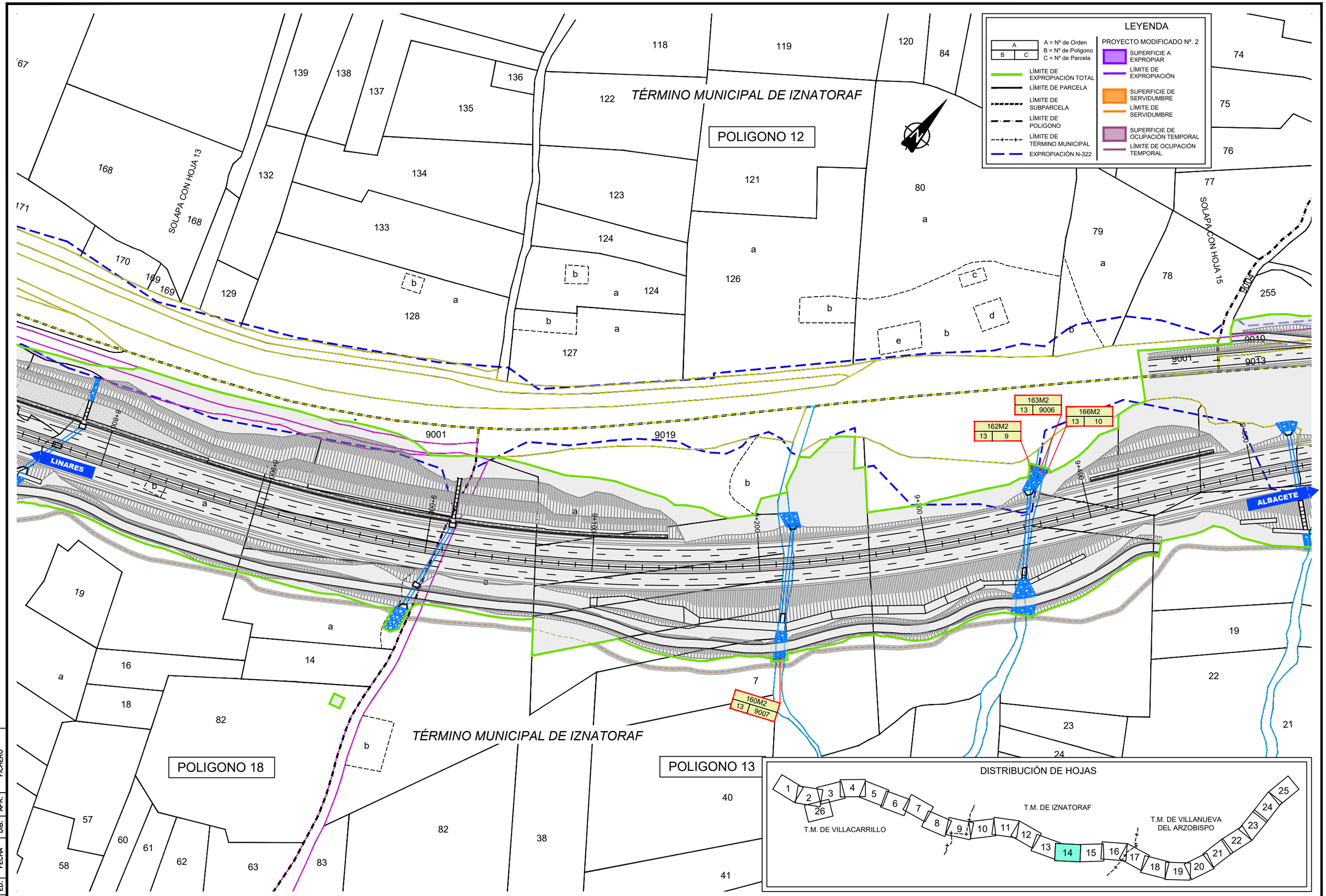

CODIGO	ED.	FECHA	DIB.	APR.	FICHERO
					EXPROPIACIONES_12J3930M2.dwg

GOBIERNO DE ESPAÑA

MINISTERIO DE TRANSPORTES, MOVILIDAD Y AGENDA URBANA

SECRETARÍA DE ESTADO DE TRANSPORTES, MOVILIDAD Y AGENDA URBANA
SECRETARÍA GENERAL DE INFRAESTRUCTURAS
DIRECCIÓN GENERAL DE CARRETERAS

CONSULTOR: ineco

CONSULTOR: AECOM

EL INGENIERO AUTOR DEL PROYECTO: AECOM D. TIRSO ORTEGA CARRASCOSA

EL INGENIERO DIRECTOR DEL PROYECTO: D. MANUEL CARAZO CARAZO

EL CONTRATISTA: SACYR CONSTRUCCIÓN D. LUIS VIDAL ACUÑA

ESCALAS: 1:2000 (0 10 20 30 40m.) ORIGINALES UNE-A3 GRÁFICA

TÍTULO DEL PROYECTO : PROYECTO MODIFICADO Nº 2 AUTOVÍA LINARES - ALBACETE (A-32) TRAMO: VILLACARRILLO - VILLANUEVA DEL ARZOBISPO

CLAVE: 12-J-3930M2

Nº DE PLANO: 19 HOJA 14 DE 26

DESIGNACIÓN DEL PLANO: PLANTA EXPROPIACIÓN PARCELARIOS

FECHA: DICIEMBRE 2021

TÉRMINO MUNICIPAL DE IZNATORAF

POLIGONO 10

POLIGONO 11

CONSORCIO DE AGUAS DE LA LOMA

SOLAPA CON HOJA 14

SOLAPA CON HOJA 16

LINARES

ALBACETE

270M2	10 / 254
271M2	10 / 9021
179M2	10 / 253
180M2	10 / 262
189M2	11 / 4
191M2	11 / 5
190M2	11 / 9031
194M2	11 / 9008
202M2	11 / 10

LEYENDA

A = Nº de Orden
B = Nº de Polígono
C = Nº de Parcela

- LÍMITE DE EXPROPIACIÓN TOTAL
- LÍMITE DE PARCELA
- LÍMITE DE SUBPARCELA
- LÍMITE DE POLIGONO
- LÍMITE DE TÉRMINO MUNICIPAL
- EXPROPIACIÓN N-322

PROYECTO MODIFICADO Nº. 2

- SUPERFICIE A EXPROPIAR
- LÍMITE DE EXPROPIACIÓN
- SUPERFICIE DE SERVIDUMBRE
- LÍMITE DE SERVIDUMBRE
- SUPERFICIE DE OCUPACIÓN TEMPORAL
- LÍMITE DE OCUPACIÓN TEMPORAL

DISTRIBUCIÓN DE HOJAS

T.M. DE VILLACARRILLO — T.M. DE IZNATORAF — T.M. DE VILLANUEVA DEL ARZOBISPO

EXPROPIACIONES_12J3930M2.dwg						
CODIGO	ED.	FECHA	DIB.	APR.	FICHERO	

GOBIERNO DE ESPAÑA — MINISTERIO DE TRANSPORTES, MOVILIDAD Y AGENDA URBANA

SECRETARÍA DE ESTADO DE TRANSPORTES, MOVILIDAD Y AGENDA URBANA
SECRETARÍA GENERAL DE INFRAESTRUCTURAS
DIRECCIÓN GENERAL DE CARRETERAS

CONSULTOR: ineco — CONSULTOR: AECOM

EL INGENIERO AUTOR DEL PROYECTO: AECOM D. TIRSO ORTEGA CARRASCOSA
EL INGENIERO DIRECTOR DEL PROYECTO: D. MANUEL CARAZO CARAZO
EL CONTRATISTA: SACYR CONSTRUCCIÓN D. LUIS VIDAL ACUÑA

ESCALAS: 1:2000 (0 10 20 30 40m.) — ORIGINALES UNE-A3 — GRÁFICA

TÍTULO DEL PROYECTO: PROYECTO MODIFICADO Nº 2 AUTOVÍA LINARES - ALBACETE (A-32) TRAMO: VILLACARRILLO - VILLANUEVA DEL ARZOBISPO

CLAVE: 12-J-3930M2

Nº DE PLANO: 19 — HOJA 15 DE 26

DESIGNACIÓN DEL PLANO: PLANTA EXPROPIACIÓN PARCELARIOS

FECHA: DICIEMBRE 2021

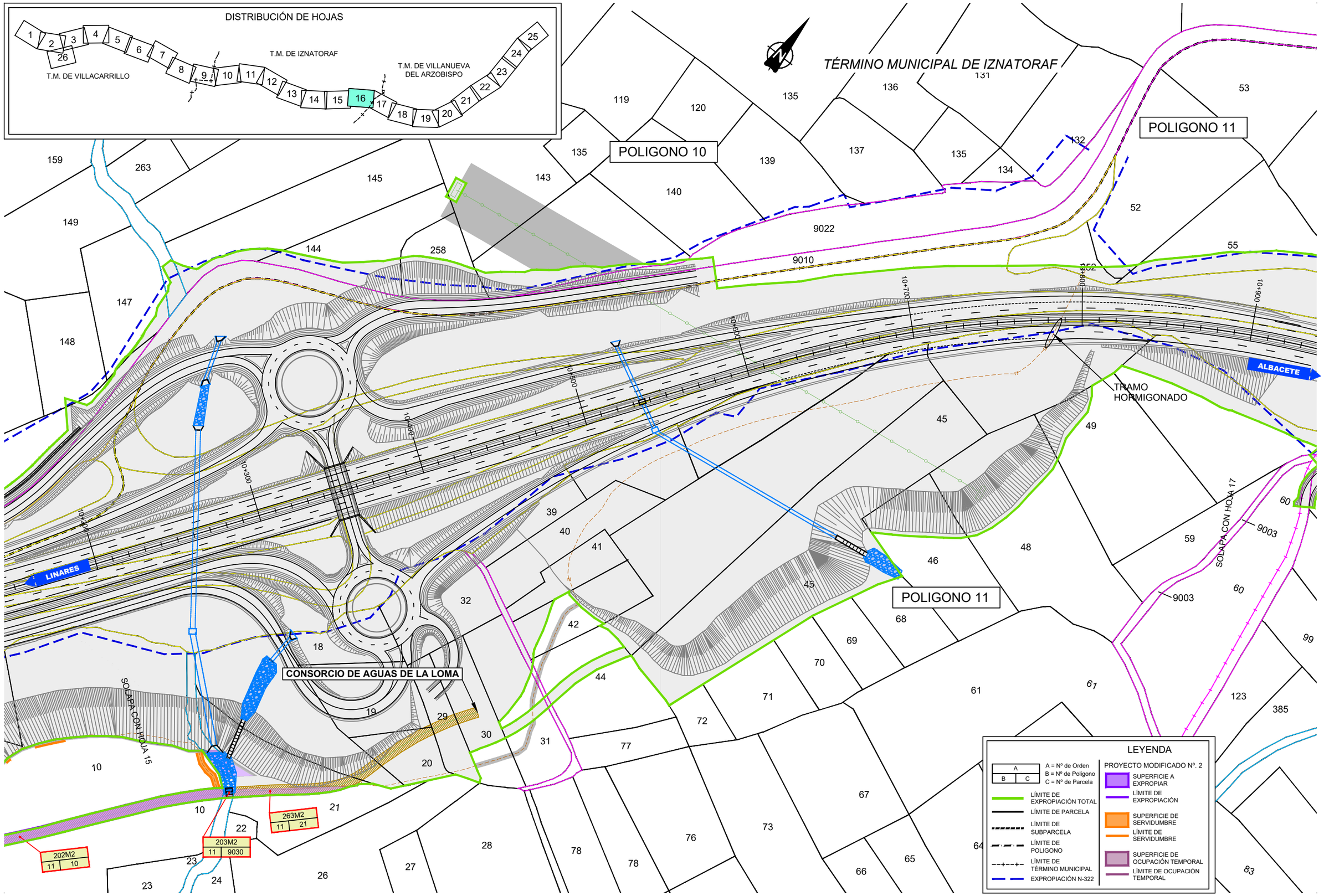

CODIGO	ED.	FECHA	DIB.	APR.	FICHERO
					EXPROPIACIONES_12J3930M2.dwg

GOBIERNO DE ESPAÑA — MINISTERIO DE TRANSPORTES, MOVILIDAD Y AGENDA URBANA

SECRETARÍA DE ESTADO DE TRANSPORTES, MOVILIDAD Y AGENDA URBANA
SECRETARÍA GENERAL DE INFRAESTRUCTURAS
DIRECCIÓN GENERAL DE CARRETERAS

CONSULTOR: ineco

CONSULTOR: AECOM

EL INGENIERO AUTOR DEL PROYECTO: AECOM D. TIRSO ORTEGA CARRASCOSA

EL INGENIERO DIRECTOR DEL PROYECTO: D. MANUEL CARAZO CARAZO

EL CONTRATISTA: SACYR CONSTRUCCIÓN D. LUIS VIDAL ACUÑA

ESCALAS: 1:2000 (0 10 20 30 40m.) — ORIGINALES UNE-A3 — GRÁFICA

TÍTULO DEL PROYECTO : PROYECTO MODIFICADO Nº 2 — AUTOVÍA LINARES - ALBACETE (A-32) — TRAMO: VILLACARRILLO - VILLANUEVA DEL ARZOBISPO

CLAVE: 12-J-3930M2

Nº DE PLANO: 19 — HOJA 16 DE 26

DESIGNACIÓN DEL PLANO: PLANTA EXPROPIACIÓN PARCELARIOS

FECHA: DICIEMBRE 2021

T.M. DE VILLANUEVA DEL ARZOBISPO

POLIGONO 24

LINARES

ALBACETE

RAMO HORMIGONADO

SOLAPA CON HOJA 16

SOLAPA CON HOJA 18

CONSORCIO DE AGUAS DE LA LOMA

1M2 | 24 | 9003

10M2 | 24 | 359

10+900 · 11+000 · 11+100 · 11+200 · 11+300 · 11+400 · 11+500 · 11+600

LEYENDA

A = Nº de Orden
B = Nº de Polígono
C = Nº de Parcela

- LÍMITE DE EXPROPIACIÓN TOTAL
- LÍMITE DE PARCELA
- LÍMITE DE SUBPARCELA
- LÍMITE DE POLIGONO
- LÍMITE DE TÉRMINO MUNICIPAL
- EXPROPIACIÓN N-322

PROYECTO MODIFICADO Nº. 2

- SUPERFICIE A EXPROPIAR
- LÍMITE DE EXPROPIACIÓN
- SUPERFICIE DE SERVIDUMBRE
- LÍMITE DE SERVIDUMBRE
- SUPERFICIE DE OCUPACIÓN TEMPORAL
- LÍMITE DE OCUPACIÓN TEMPORAL

DISTRIBUCIÓN DE HOJAS

T.M. DE VILLACARRILLO · T.M. DE IZNATORAF · T.M. DE VILLANUEVA DEL ARZOBISPO

CODIGO	ED.	FECHA	DIB.	APR.	FICHERO
					EXPROPIACIONES_12J3930M2.dwg

GOBIERNO DE ESPAÑA · MINISTERIO DE TRANSPORTES, MOVILIDAD Y AGENDA URBANA

SECRETARÍA DE ESTADO DE TRANSPORTES, MOVILIDAD Y AGENDA URBANA
SECRETARÍA GENERAL DE INFRAESTRUCTURAS
DIRECCIÓN GENERAL DE CARRETERAS

CONSULTOR: ineco · CONSULTOR: AECOM

EL INGENIERO AUTOR DEL PROYECTO: AECOM D. TIRSO ORTEGA CARRASCOSA
EL INGENIERO DIRECTOR DEL PROYECTO: D. MANUEL CARAZO CARAZO
EL CONTRATISTA: SACYR CONSTRUCCIÓN D. LUIS VIDAL ACUÑA

ESCALAS: 1:2000 (0 10 20 30 40m.) ORIGINALES UNE-A3 GRÁFICA

TÍTULO DEL PROYECTO: PROYECTO MODIFICADO Nº 2 AUTOVÍA LINARES - ALBACETE (A-32) TRAMO: VILLACARRILLO - VILLANUEVA DEL ARZOBISPO

CLAVE: 12-J-3930M2

Nº DE PLANO: 19 — HOJA 17 DE 26

DESIGNACIÓN DEL PLANO: PLANTA EXPROPIACIÓN PARCELARIOS

FECHA: DICIEMBRE 2021

POLIGONO 24

T.M. DE VILLANUEVA DEL ARZOBISPO

CONSORCIO DE AGUAS DE LA LOMA

SOLAPA CON HOJA 17

SOLAPA CON HOJA 19

LINARES

ALBACETE

1+600 1+700 1+800 1+900 2+000 2+100 2+200 2+300 2+400 2+500

180 196 196 198 179 198 181 179 200 205 206 224 225 228 230 231 233 199 201 202 226 148 150 150 175 176 177 203 204 9005 167 207 208 209 221 222 235 236 237 237 174 151 152 172 171 170 169 168 166 219 173 155 154 153 165 164

LEYENDA

A = Nº de Orden
B = Nº de Poligono
C = Nº de Parcela

LÍMITE DE EXPROPIACIÓN TOTAL
LÍMITE DE PARCELA
LÍMITE DE SUBPARCELA
LÍMITE DE POLIGONO
LÍMITE DE TÉRMINO MUNICIPAL
EXPROPIACIÓN N-322

PROYECTO MODIFICADO Nº. 2

SUPERFICIE A EXPROPIAR
LÍMITE DE EXPROPIACIÓN
SUPERFICIE DE SERVIDUMBRE
LÍMITE DE SERVIDUMBRE
SUPERFICIE DE OCUPACIÓN TEMPORAL
LÍMITE DE OCUPACIÓN TEMPORAL

DISTRIBUCIÓN DE HOJAS

T.M. DE VILLACARRILLO

T.M. DE IZNATORAF

T.M. DE VILLANUEVA DEL ARZOBISPO

EXPROPIACIONES_12J3930M2.dwg

FICHERO	APR.	DIB.	FECHA	ED.	CODIGO

GOBIERNO DE ESPAÑA

MINISTERIO DE TRANSPORTES, MOVILIDAD Y AGENDA URBANA

SECRETARÍA DE ESTADO DE TRANSPORTES, MOVILIDAD Y AGENDA URBANA
SECRETARÍA GENERAL DE INFRAESTRUCTURAS
DIRECCIÓN GENERAL DE CARRETERAS

CONSULTOR: ineco

CONSULTOR: AECOM

EL INGENIERO AUTOR DEL PROYECTO: AECOM D. TIRSO ORTEGA CARRASCOSA

EL INGENIERO DIRECTOR DEL PROYECTO: D. MANUEL CARAZO CARAZO

EL CONTRATISTA: SACYR CONSTRUCCIÓN D. LUIS VIDAL ACUÑA

ESCALAS: 1:2000 (0 10 20 30 40m.) ORIGINALES UNE-A3 GRÁFICA

TÍTULO DEL PROYECTO : PROYECTO MODIFICADO Nº 2 AUTOVÍA LINARES - ALBACETE (A-32) TRAMO: VILLACARRILLO - VILLANUEVA DEL ARZOBISPO

CLAVE: 12-J-3930M2

Nº DE PLANO: 19 HOJA 18 DE 26

DESIGNACIÓN DEL PLANO: PLANTA EXPROPIACIÓN PARCELARIOS

FECHA: DICIEMBRE 2021

T.M. DE VILLANUEVA DEL ARZOBISPO

SOLAPA CON HOJA 18

T.M. DE VILLANUEVA DEL ARZOBISPO

241

005

SUELO URBANO

POLIGONO 04393

POLIGONO 24

LINARES

CONSORCIO DE AGUAS DE LA LOMA

SOLAPA CON HOJA 20

ALBACETE

237

237

391

240

242

250

246

9011

238

239

T.M. DE VILLANUEVA DEL ARZOBISPO

POLIGONO 24

243

244

245

357

LEYENDA

A = Nº de Orden
B = Nº de Polígono
C = Nº de Parcela

- LÍMITE DE EXPROPIACIÓN TOTAL
- LÍMITE DE PARCELA
- LÍMITE DE SUBPARCELA
- LÍMITE DE POLIGONO
- LÍMITE DE TÉRMINO MUNICIPAL
- EXPROPIACIÓN N-322

PROYECTO MODIFICADO Nº. 2

- SUPERFICIE A EXPROPIAR
- LÍMITE DE EXPROPIACIÓN
- SUPERFICIE DE SERVIDUMBRE
- LÍMITE DE SERVIDUMBRE
- SUPERFICIE DE OCUPACIÓN TEMPORAL
- LÍMITE DE OCUPACIÓN TEMPORAL

DISTRIBUCIÓN DE HOJAS

T.M. DE VILLACARRILLO — T.M. DE IZNATORAF — T.M. DE VILLANUEVA DEL ARZOBISPO

CODIGO	ED.	FECHA	DIB.	APR.	FICHERO
					EXPROPIACIONES_12J3930M2.dwg

GOBIERNO DE ESPAÑA — MINISTERIO DE TRANSPORTES, MOVILIDAD Y AGENDA URBANA

SECRETARÍA DE ESTADO DE TRANSPORTES, MOVILIDAD Y AGENDA URBANA
SECRETARÍA GENERAL DE INFRAESTRUCTURAS
DIRECCIÓN GENERAL DE CARRETERAS

CONSULTOR: ineco — CONSULTOR: AECOM

EL INGENIERO AUTOR DEL PROYECTO: AECOM D. TIRSO ORTEGA CARRASCOSA

EL INGENIERO DIRECTOR DEL PROYECTO: D. MANUEL CARAZO CARAZO

EL CONTRATISTA: SACYR CONSTRUCCIÓN D. LUIS VIDAL ACUÑA

ESCALAS: 1:2000 (0 10 20 30 40m.) — ORIGINALES UNE-A3 — GRÁFICA

TÍTULO DEL PROYECTO: PROYECTO MODIFICADO Nº 2 AUTOVÍA LINARES - ALBACETE (A-32) TRAMO: VILLACARRILLO - VILLANUEVA DEL ARZOBISPO

CLAVE: 12-J-3930M2

Nº DE PLANO: 19 — HOJA 19 DE 26

DESIGNACIÓN DEL PLANO: PLANTA EXPROPIACIÓN PARCELARIOS

FECHA: DICIEMBRE 2021

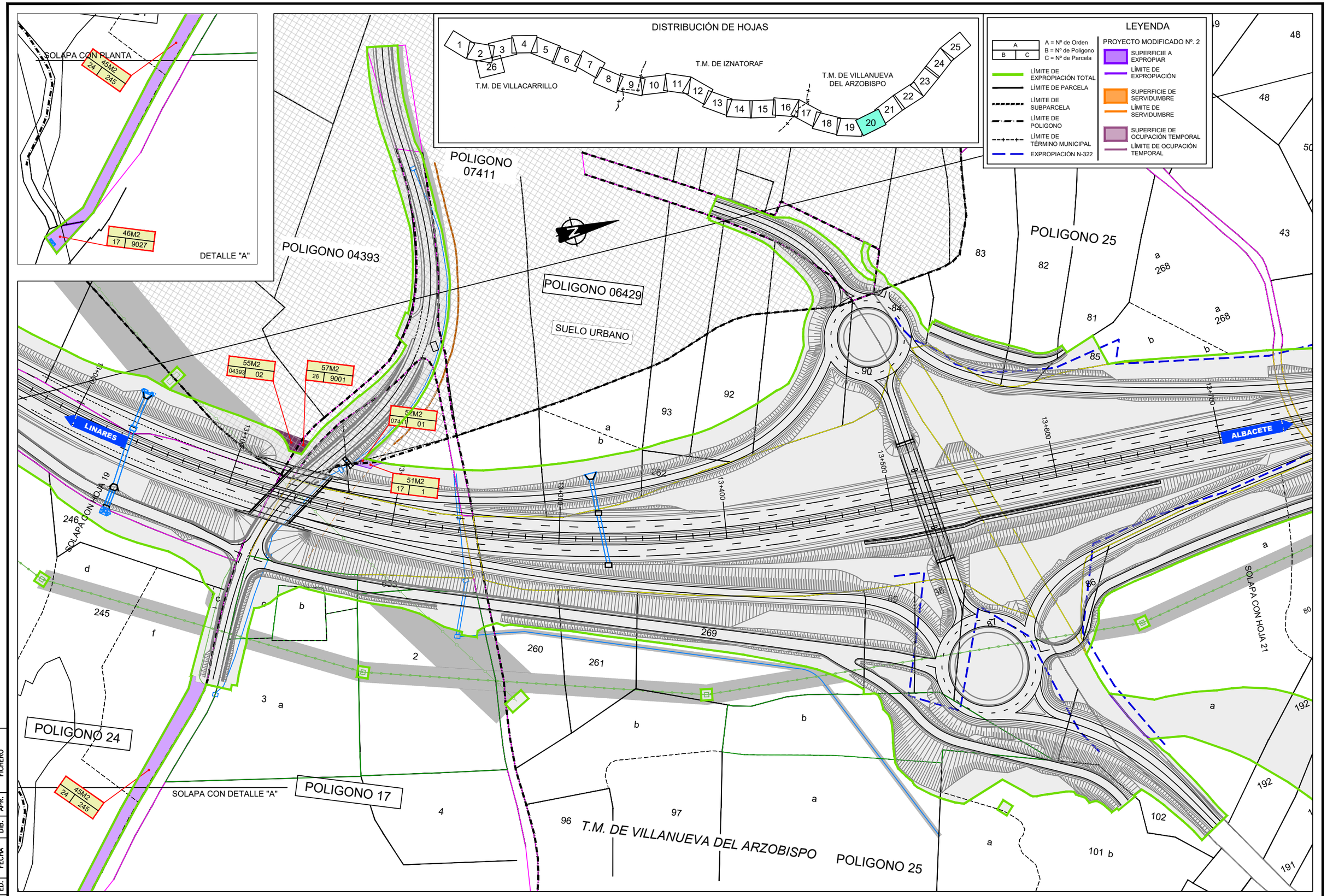

CODIGO	ED.	FECHA	DIB.	APR.	FICHERO
					EXPROPIACIONES_12J3930M2.dwg

GOBIERNO DE ESPAÑA

MINISTERIO DE TRANSPORTES, MOVILIDAD Y AGENDA URBANA

SECRETARÍA DE ESTADO DE TRANSPORTES, MOVILIDAD Y AGENDA URBANA
SECRETARÍA GENERAL DE INFRAESTRUCTURAS
DIRECCIÓN GENERAL DE CARRETERAS

CONSULTOR: ineco

CONSULTOR: AECOM

EL INGENIERO AUTOR DEL PROYECTO: AECOM D. TIRSO ORTEGA CARRASCOSA

EL INGENIERO DIRECTOR DEL PROYECTO: D. MANUEL CARAZO CARAZO

EL CONTRATISTA: SACYR CONSTRUCCIÓN D. LUIS VIDAL ACUÑA

ESCALAS: 1:2000 (0 10 20 30 40m.) ORIGINALES UNE-A3 GRÁFICA

TÍTULO DEL PROYECTO : PROYECTO MODIFICADO Nº 2 AUTOVÍA LINARES - ALBACETE (A-32) TRAMO: VILLACARRILLO - VILLANUEVA DEL ARZOBISPO

CLAVE: 12-J-3930M2

Nº DE PLANO: 19 HOJA 20 DE 26

DESIGNACIÓN DEL PLANO: PLANTA EXPROPIACIÓN PARCELARIOS

FECHA: DICIEMBRE 2021

T.M. DE VILLANUEVA DEL ARZOBISPO

POLIGONO 25

POLIGONO 10

LINARES

ALBACETE

SOLAPA CON HOJA 20

SOLAPA CON HOJA 22

117M2 | 25 | 70

120M2 | 25 | 68

121M2 | 25 | 62

133M2 | 25 | 65

131M2 | 10 | 680

LEYENDA

A = Nº de Orden
B = Nº de Poligono
C = Nº de Parcela

- LÍMITE DE EXPROPIACIÓN TOTAL
- LÍMITE DE PARCELA
- LÍMITE DE SUBPARCELA
- LÍMITE DE POLIGONO
- LÍMITE DE TÉRMINO MUNICIPAL
- EXPROPIACIÓN N-322

PROYECTO MODIFICADO Nº. 2

- SUPERFICIE A EXPROPIAR
- LÍMITE DE EXPROPIACIÓN
- SUPERFICIE DE SERVIDUMBRE
- LÍMITE DE SERVIDUMBRE
- SUPERFICIE DE OCUPACIÓN TEMPORAL
- LÍMITE DE OCUPACIÓN TEMPORAL

DISTRIBUCIÓN DE HOJAS

T.M. DE VILLACARRILLO: 1, 2, 26

T.M. DE IZNATORAF: 3, 4, 5, 6, 7, 8, 9, 10, 11, 12, 13, 14, 15, 16

T.M. DE VILLANUEVA DEL ARZOBISPO: 17, 18, 19, 20, 21, 22, 23, 24, 25

CODIGO	ED.	FECHA	DIB.	APR.	FICHERO
					EXPROPIACIONES_12J3930M2.dwg

GOBIERNO DE ESPAÑA

MINISTERIO DE TRANSPORTES, MOVILIDAD Y AGENDA URBANA

SECRETARÍA DE ESTADO DE TRANSPORTES, MOVILIDAD Y AGENDA URBANA
SECRETARÍA GENERAL DE INFRAESTRUCTURAS
DIRECCIÓN GENERAL DE CARRETERAS

CONSULTOR: ineco

CONSULTOR: AECOM

EL INGENIERO AUTOR DEL PROYECTO: AECOM D. TIRSO ORTEGA CARRASCOSA

EL INGENIERO DIRECTOR DEL PROYECTO: D. MANUEL CARAZO CARAZO

EL CONTRATISTA: SACYR CONSTRUCCIÓN D. LUIS VIDAL ACUÑA

ESCALAS: 1:2000 (0 10 20 30 40m.) ORIGINALES UNE-A3 GRÁFICA

TÍTULO DEL PROYECTO : PROYECTO MODIFICADO Nº 2 AUTOVÍA LINARES - ALBACETE (A-32) TRAMO: VILLACARRILLO - VILLANUEVA DEL ARZOBISPO

CLAVE: 12-J-3930M2

Nº DE PLANO: 19 HOJA 21 DE 26

DESIGNACIÓN DEL PLANO: PLANTA EXPROPIACIÓN PARCELARIOS

FECHA: DICIEMBRE 2021

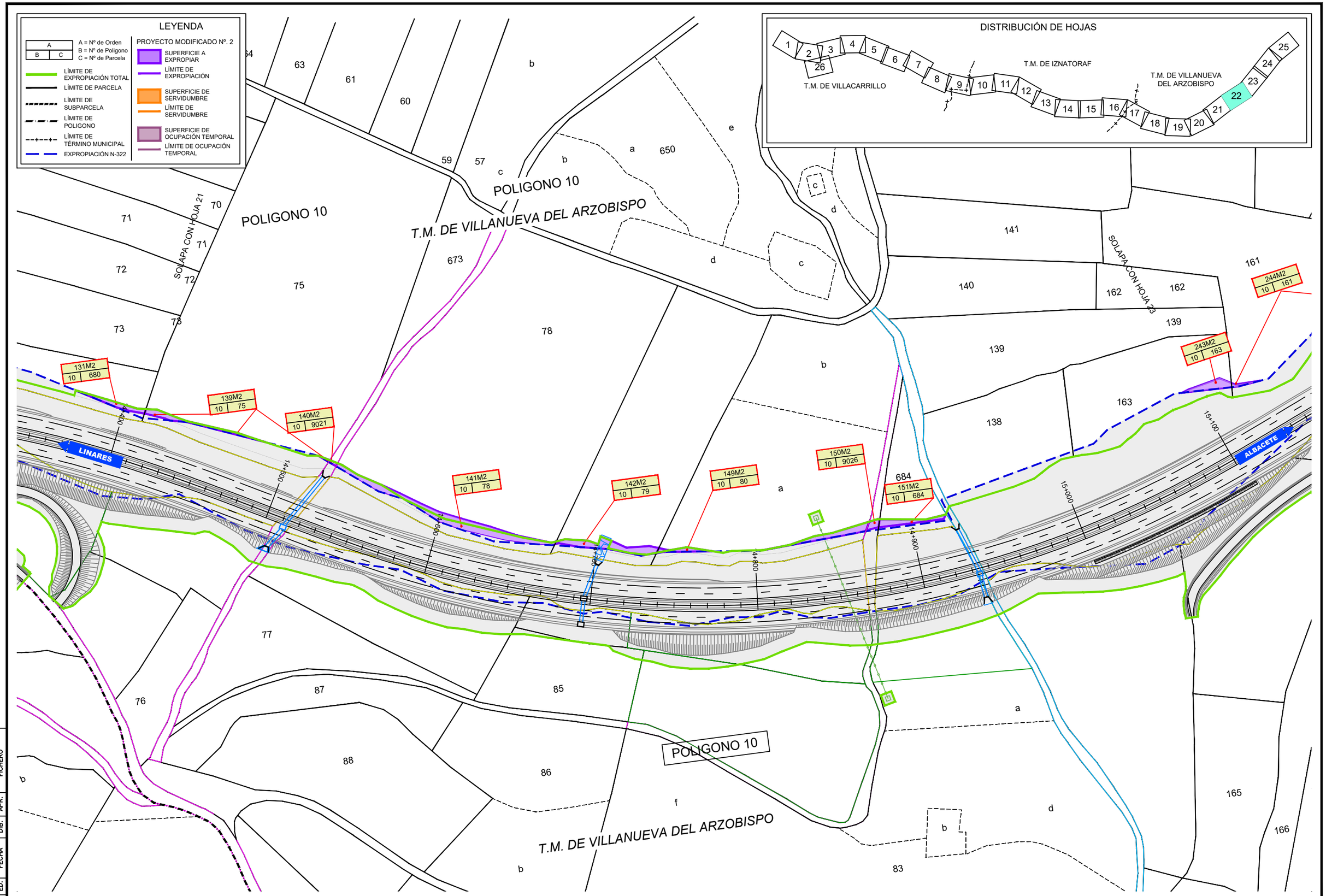

EXPROPIACIONES_12J3930M2.dwg

CODIGO	ED.	FECHA	DIB.	APR.	FICHERO

GOBIERNO DE ESPAÑA

MINISTERIO DE TRANSPORTES, MOVILIDAD Y AGENDA URBANA

SECRETARÍA DE ESTADO DE TRANSPORTES, MOVILIDAD Y AGENDA URBANA
SECRETARÍA GENERAL DE INFRAESTRUCTURAS
DIRECCIÓN GENERAL DE CARRETERAS

CONSULTOR: ineco

CONSULTOR: AECOM

EL INGENIERO AUTOR DEL PROYECTO: AECOM D. TIRSO ORTEGA CARRASCOSA

EL INGENIERO DIRECTOR DEL PROYECTO: D. MANUEL CARAZO CARAZO

EL CONTRATISTA: SACYR CONSTRUCCIÓN D. LUIS VIDAL ACUÑA

ESCALAS: 1:2000 (0 10 20 30 40m.) ORIGINALES UNE-A3 GRÁFICA

TÍTULO DEL PROYECTO : PROYECTO MODIFICADO Nº 2 AUTOVÍA LINARES - ALBACETE (A-32) TRAMO: VILLACARRILLO - VILLANUEVA DEL ARZOBISPO

CLAVE: 12-J-3930M2

Nº DE PLANO: 19 HOJA 22 DE 26

DESIGNACIÓN DEL PLANO: PLANTA EXPROPIACIÓN PARCELARIOS

FECHA: DICIEMBRE 2021

T.M. DE VILLANUEVA DEL ARZOBISPO

POLIGONO 10

POLIGONO 9

T.M. DE VILLANUEVA DEL ARZOBISPO

SOLAPA CON HOJA 22

SOLAPA CON HOJA 24

LINARES

ALBACETE

244M2 | 10 | 161

243M2 | 10 | 163

165M2 | 10 | 182

239M2 | 10 | 195

170M2 | 10 | 194

171M2 | 10 | 9011

172M2 | 10 | 185

15+100 15+200 15+300 15+400 15+500 15+600 15+700 15+800

LEYENDA

A = Nº de Orden
B = Nº de Polígono
C = Nº de Parcela

- LÍMITE DE EXPROPIACIÓN TOTAL
- LÍMITE DE PARCELA
- LÍMITE DE SUBPARCELA
- LÍMITE DE POLIGONO
- LÍMITE DE TÉRMINO MUNICIPAL
- EXPROPIACIÓN N-322

PROYECTO MODIFICADO Nº. 2

- SUPERFICIE A EXPROPIAR
- LÍMITE DE EXPROPIACIÓN
- SUPERFICIE DE SERVIDUMBRE
- LÍMITE DE SERVIDUMBRE
- SUPERFICIE DE OCUPACIÓN TEMPORAL
- LÍMITE DE OCUPACIÓN TEMPORAL

DISTRIBUCIÓN DE HOJAS

T.M. DE VILLACARRILLO — T.M. DE IZNATORAF — T.M. DE VILLANUEVA DEL ARZOBISPO

EXPROPIACIONES_12J3930M2.dwg

CODIGO	ED.	FECHA	DIB.	APR.	FICHERO

GOBIERNO DE ESPAÑA — MINISTERIO DE TRANSPORTES, MOVILIDAD Y AGENDA URBANA

SECRETARÍA DE ESTADO DE TRANSPORTES, MOVILIDAD Y AGENDA URBANA
SECRETARÍA GENERAL DE INFRAESTRUCTURAS
DIRECCIÓN GENERAL DE CARRETERAS

CONSULTOR: ineco

CONSULTOR: AECOM

EL INGENIERO AUTOR DEL PROYECTO: AECOM D. TIRSO ORTEGA CARRASCOSA

EL INGENIERO DIRECTOR DEL PROYECTO: D. MANUEL CARAZO CARAZO

EL CONTRATISTA: SACYR CONSTRUCCIÓN D. LUIS VIDAL ACUÑA

ESCALAS: 1:2000 — 0 10 20 30 40m. — ORIGINALES UNE-A3 — GRÁFICA

TÍTULO DEL PROYECTO: PROYECTO MODIFICADO Nº 2 AUTOVÍA LINARES - ALBACETE (A-32) TRAMO: VILLACARRILLO - VILLANUEVA DEL ARZOBISPO

CLAVE: 12-J-3930M2

Nº DE PLANO: 19 — HOJA 23 DE 26

DESIGNACIÓN DEL PLANO: PLANTA EXPROPIACIÓN PARCELARIOS

FECHA: DICIEMBRE 2021

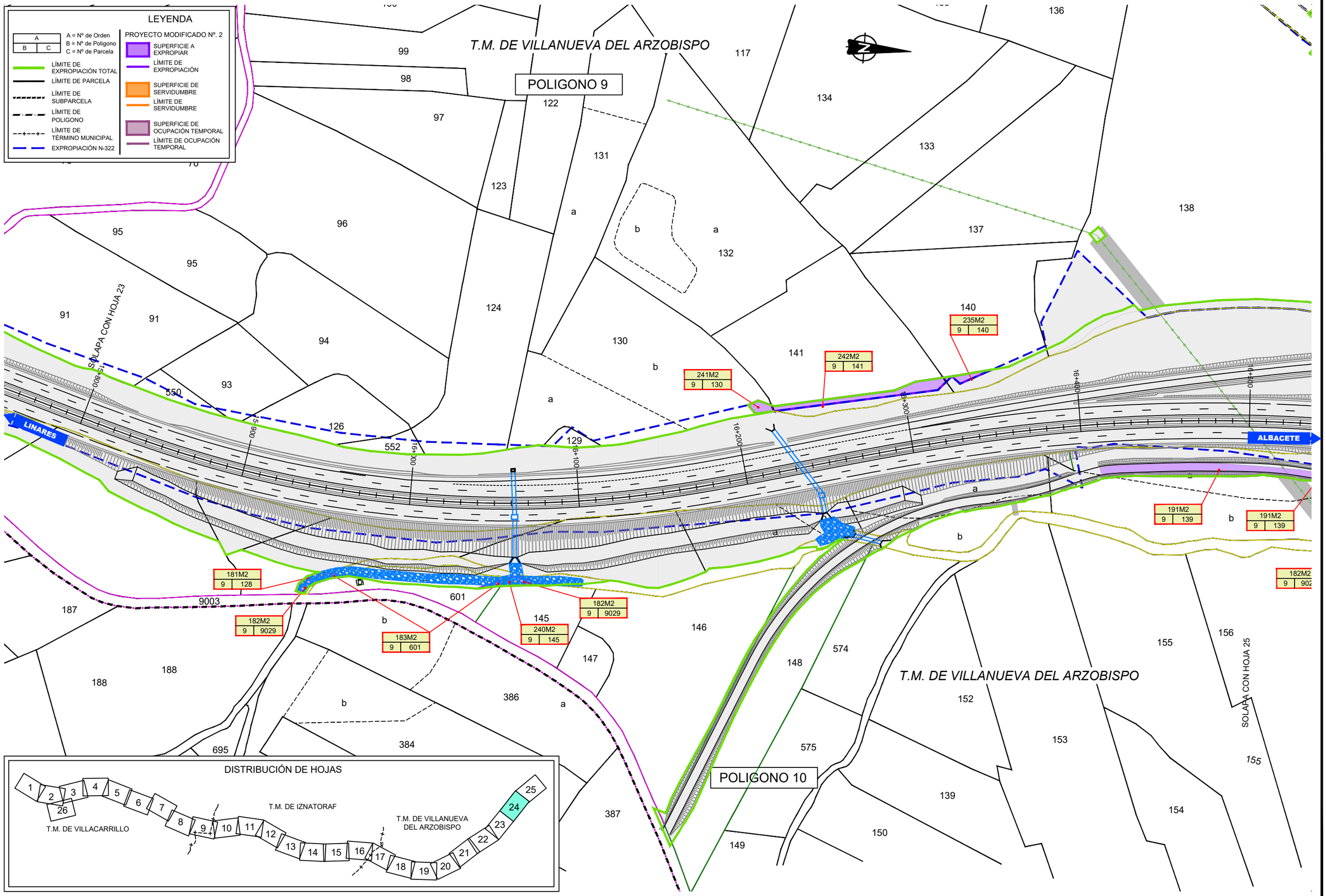

CODIGO	ED.	FECHA	DIB.	APR.	FICHERO
					EXPROPIACIONES_12J3930M2.dwg

GOBIERNO DE ESPAÑA — MINISTERIO DE TRANSPORTES, MOVILIDAD Y AGENDA URBANA

SECRETARÍA DE ESTADO DE TRANSPORTES, MOVILIDAD Y AGENDA URBANA
SECRETARÍA GENERAL DE INFRAESTRUCTURAS
DIRECCIÓN GENERAL DE CARRETERAS

CONSULTOR: ineco AECOM

EL INGENIERO AUTOR DEL PROYECTO: AECOM D. TIRSO ORTEGA CARRASCOSA

EL INGENIERO DIRECTOR DEL PROYECTO: D. MANUEL CARAZO CARAZO

EL CONTRATISTA: SACYR CONSTRUCCIÓN D. LUIS VIDAL ACUÑA

ESCALAS: 1:2000 (0 10 20 30 40m.) ORIGINALES UNE-A3 — GRÁFICA

TÍTULO DEL PROYECTO: PROYECTO MODIFICADO Nº 2 AUTOVÍA LINARES - ALBACETE (A-32) TRAMO: VILLACARRILLO - VILLANUEVA DEL ARZOBISPO

CLAVE: 12-J-3930M2

Nº DE PLANO: 19 — HOJA 24 DE 26

DESIGNACIÓN DEL PLANO: PLANTA EXPROPIACIÓN PARCELARIOS

FECHA: DICIEMBRE 2021

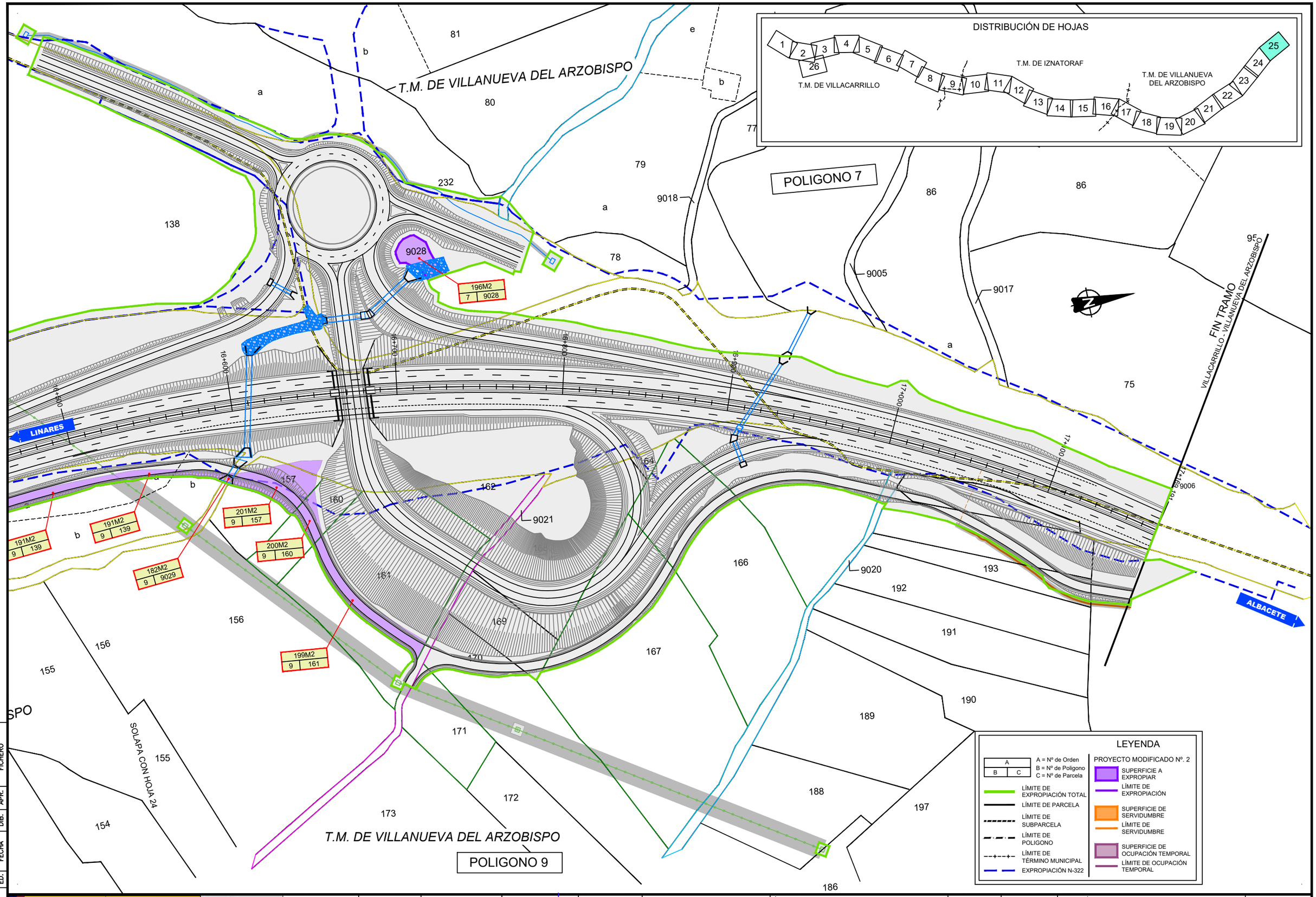

CODIGO	ED.	FECHA	DIB.	APR.	FICHERO
					EXPROPIACIONES_12J3930M2.dwg

GOBIERNO DE ESPAÑA — MINISTERIO DE TRANSPORTES, MOVILIDAD Y AGENDA URBANA

SECRETARÍA DE ESTADO DE TRANSPORTES, MOVILIDAD Y AGENDA URBANA
SECRETARÍA GENERAL DE INFRAESTRUCTURAS
DIRECCIÓN GENERAL DE CARRETERAS

CONSULTOR: ineco

CONSULTOR: AECOM

EL INGENIERO AUTOR DEL PROYECTO: AECOM D. TIRSO ORTEGA CARRASCOSA

EL INGENIERO DIRECTOR DEL PROYECTO: D. MANUEL CARAZO CARAZO

EL CONTRATISTA: SACYR CONSTRUCCIÓN D. LUIS VIDAL ACUÑA

ESCALAS: 1:2000 (0 10 20 30 40m.) — ORIGINALES UNE-A3 — GRÁFICA

TÍTULO DEL PROYECTO: PROYECTO MODIFICADO Nº 2 — AUTOVÍA LINARES - ALBACETE (A-32) — TRAMO: VILLACARRILLO - VILLANUEVA DEL ARZOBISPO

CLAVE: 12-J-3930M2

Nº DE PLANO: 19 — HOJA 25 DE 26

DESIGNACIÓN DEL PLANO: PLANTA EXPROPIACIÓN PARCELARIOS

FECHA: DICIEMBRE 2021

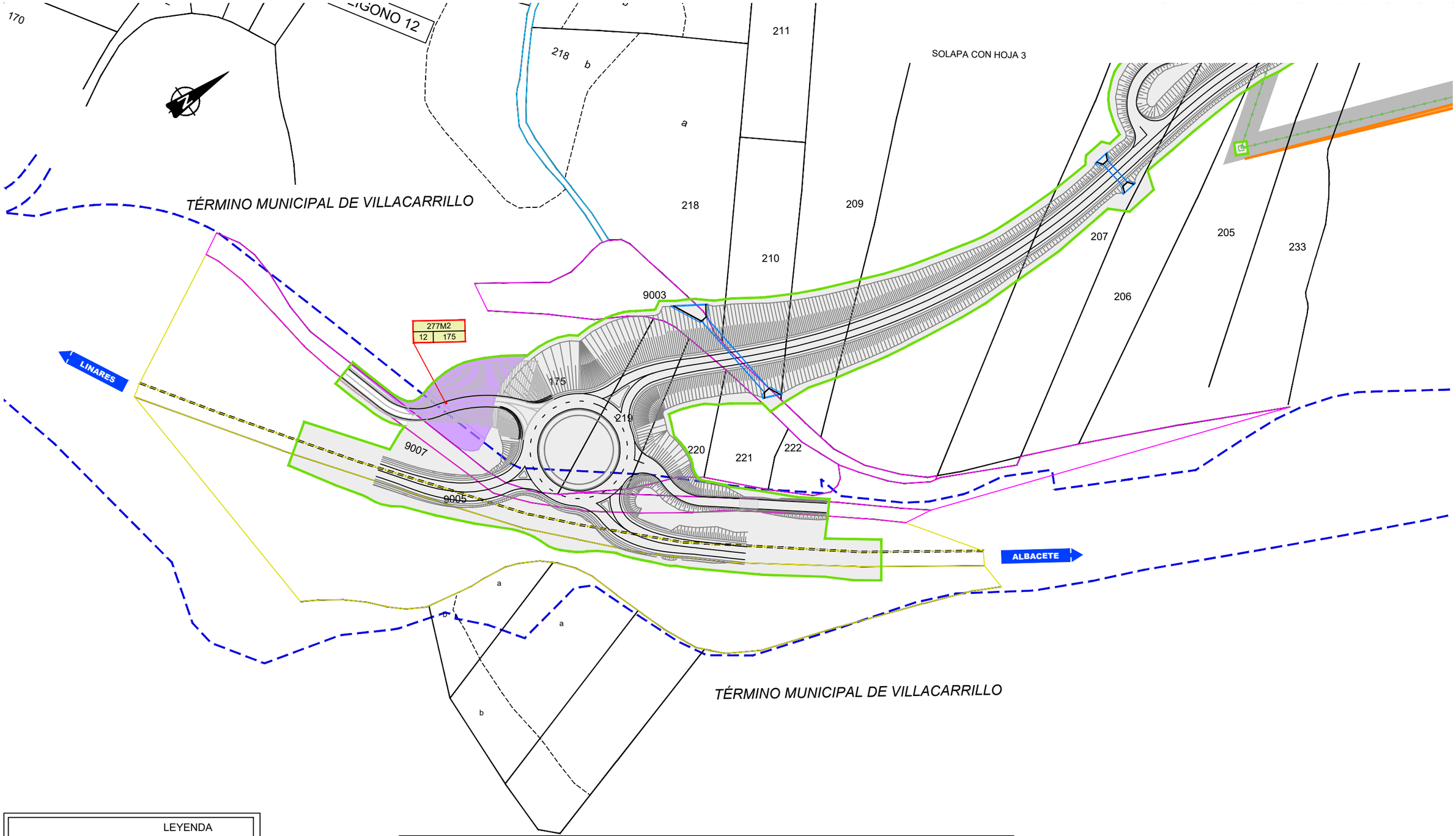

LEYENDA

A = Nº de Orden
B = Nº de Polígono
C = Nº de Parcela

- LÍMITE DE EXPROPIACIÓN TOTAL
- LÍMITE DE PARCELA
- LÍMITE DE SUBPARCELA
- LÍMITE DE POLIGONO
- LÍMITE DE TÉRMINO MUNICIPAL
- EXPROPIACIÓN N-322

PROYECTO MODIFICADO Nº. 2

- SUPERFICIE A EXPROPIAR
- LÍMITE DE EXPROPIACIÓN
- SUPERFICIE DE SERVIDUMBRE
- LÍMITE DE SERVIDUMBRE
- SUPERFICIE DE OCUPACIÓN TEMPORAL
- LÍMITE DE OCUPACIÓN TEMPORAL

DISTRIBUCIÓN DE HOJAS

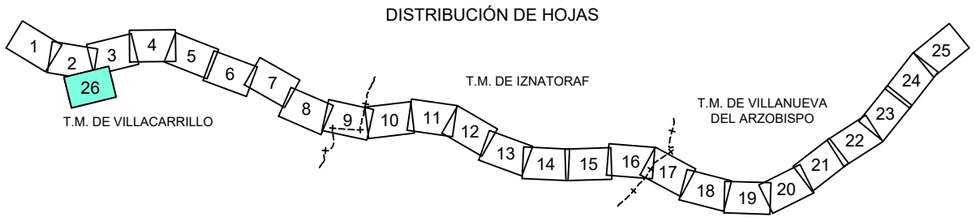

CODIGO	ED.	FECHA	DIB.	APR.	FICHERO	GOBIERNO DE ESPAÑA / MINISTERIO DE TRANSPORTES, MOVILIDAD Y AGENDA URBANA	SECRETARÍA DE ESTADO DE TRANSPORTES, MOVILIDAD Y AGENDA URBANA / SECRETARÍA GENERAL DE INFRAESTRUCTURAS / DIRECCIÓN GENERAL DE CARRETERAS	CONSULTOR: ineco	CONSULTOR: AECOM	EL INGENIERO AUTOR DEL PROYECTO: AECOM D. TIRSO ORTEGA CARRASCOSA	EL INGENIERO DIRECTOR DEL PROYECTO: D. MANUEL CARAZO CARAZO	EL CONTRATISTA: SACYR CONSTRUCCIÓN D. LUIS VIDAL ACUÑA	ESCALAS: 1:2000 (0 10 20 30 40m.) ORIGINALES UNE-A3 GRÁFICA
EXPROPIACIONES_12J3930M2.dwg													

TÍTULO DEL PROYECTO :	CLAVE:	Nº DE PLANO:	DESIGNACIÓN DEL PLANO:	FECHA:
PROYECTO MODIFICADO Nº 2 AUTOVÍA LINARES - ALBACETE (A-32) TRAMO: VILLACARRILLO - VILLANUEVA DEL ARZOBISPO	12-J-3930M2	19 HOJA 26 DE 26	PLANTA EXPROPIACIÓN PARCELARIOS	DICIEMBRE 2021