

FIRMADO por : CARAZO RIVERA, ESTHER. A fecha: 02/02/2022 09:21 AM  
 FIRMADO por : ALONSO BURGOS, ANTONIO JOSE. SUBDIRECTOR GENERAL DE EXPLOTACION. A fecha: 02/02/2022 09:28 AM  
 Total folios: 4 (1 de 4) - Código Seguro de Verificación: MFOM0252E079EB750C7A6932F650  
 Verificable en <https://sede.mitm.gob.es>

MINISTERIO DE TRANSPORTES, MOVILIDAD Y AGENDA URBANA

FIRMADO



TERMINO MUNICIPAL DE PORTBOU

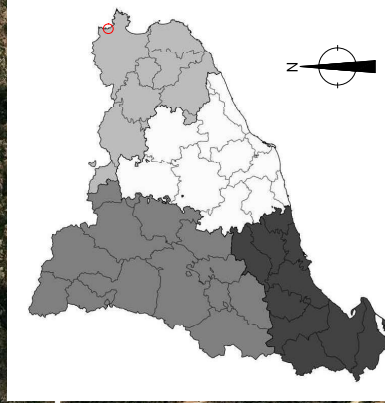

LEYENDA:

- N-260
- Tramo urbano
- Tramo urbano y travesía
- Tramo no urbano
- NINS CLASIFICACIONES SUELO
- Suelo urbano
- Suelo urbanizable
- Limite término municipal



 <b>GOBIERNO DE ESPAÑA</b>	<b>MINISTERIO DE TRANSPORTES, MOVILIDAD Y AGENDA URBANA</b>	DEMARCACIÓN DE CARRETERAS DEL ESTADO EN CATALUÑA	
		DIRECCIÓN GENERAL DE CARRETERAS	SECRETARÍA GENERAL DE INFRAESTRUCTURAS
INSA DIRECTOR DEL ESTUDIO JORGE VEROVA VAZQUEZ		ESCALA 1:6000	ORIGINAL (M.A.S.)
TÍTULO DE ESTUDIO ESTUDIO DE DELIMITACIÓN DE TRAMOS URBANOS Y ESTABLECIMIENTO DE LA LÍNEA LÍMITE DE EDIFICACIÓN N-260 PP.KK. 1+960-4+100 T.M. PORTBOU (GIRONA)		Nº DE PLANO 1	TÍTULO DEL PLANO PLANO DE SITUACIÓN
FIRMADO por : VILANOVA MARTÍNEZ FALERO, VICENTE JOSE. A fecha: 21/12/2021 07:54 PM FIRMADO por : VERDU VAZQUEZ, JORGE. A fecha: 22/12/2021 02:23 PM Total folios: 30 (27 de 30) - Código Seguro de Verificación: MFOM025308F16BB6F75A00B396C1 Verificable en <a href="https://sede.mitm.gob.es">https://sede.mitm.gob.es</a>		FECHA MAYO 2021	HOJA 1 DE 1

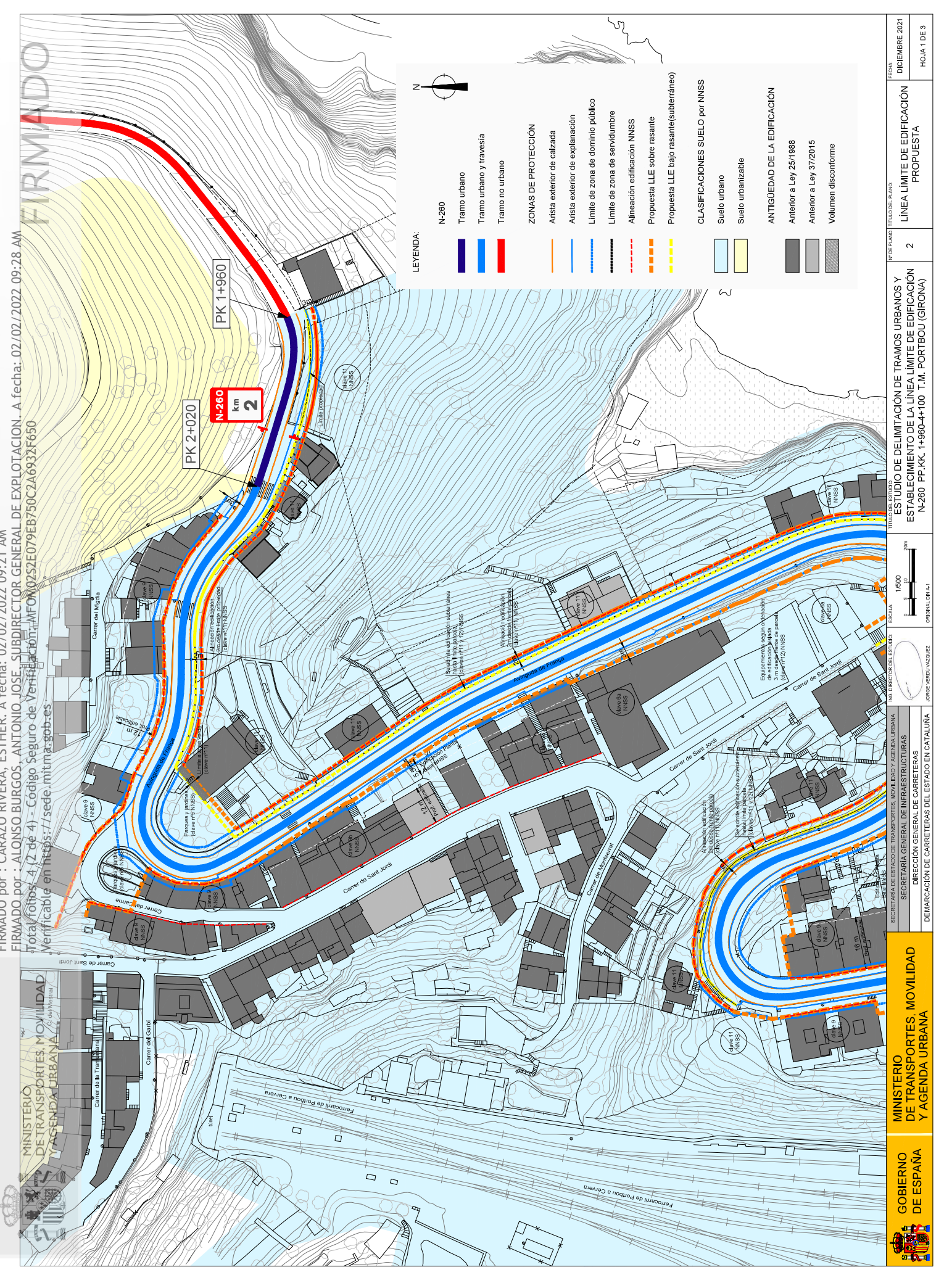

FIRMADO  
 FIRMADO por : CARAZO RIVERA, ESTHER. A fecha: 02/02/2022 09:21 AM  
 FIRMADO por : ALONSO BURGOS, ANTONIO. JOSE. SUBDIRECTOR GENERAL DE EXPLOTACION. A fecha: 02/02/2022 09:28 AM  
 Verificable en https://sede.mitmra.gob.es

SECRETARÍA DE ESTADO DE TRANSPORTES, MOVILIDAD Y AGENDA URBANA	DIRECCIÓN GENERAL DE CARRETERAS	DEMARCACIÓN DE CARRETERAS DEL ESTADO EN CATALUÑA
--	---------------------------------	--

**ESTUDIO DE DELIMITACIÓN DE TRAMOS URBANOS Y ESTABLECIMIENTO DE LA LINEA LÍMITE DE EDIFICACIÓN N-260 PP-KK. 1+960-4+100 T.M. PORTBOU (GIRONA)**

Nº DE PLANO: 2

TÍTULO DEL PLANO: LINEA LÍMITE DE EDIFICACIÓN PROPUESTA

FECHA: DICIEMBRE 2021

HOJA 1 DE 3

MINISTERIO DE TRANSPORTES, MOVILIDAD Y AGENDA URBANA  
 GOBIERNO DE ESPAÑA

FIRMADO por : CARAZO RIVERA, ESTHER. A fecha: 02/02/2022 09:21 AM

FIRMADO por : ALONSO BURGOS, ANTONIO JOSE. SUBDIRECTOR GENERAL DE EXPLOTACION. A fecha: 02/02/2022 09:28 AM

Total folios: 43 de 41. Código Seguro de Verificación: MEOA0352E079EB750CZA6932F650

Verificable en: <https://sede.motra.gob.es>

MINISTERIO DE TRANSPORTES, MOVILIDAD Y AGENDA URBANA

FIRMADO

LEYENDA:

- N-260
  - Tramo urbano
  - Tramo urbano y travesía
  - Tramo no urbano
- ZONAS DE PROTECCIÓN
- Arista exterior de calzada
  - Arista exterior de explanación
  - Límite de zona de dominio público
  - Límite de zona de servidumbre
  - Alineación edificación NNS
  - Propuesta LLE sobre rasante
  - Propuesta LLE bajo rasante(subterráneo)

- CLASIFICACIONES SUELO por NNS
- Suelo urbano
  - Suelo urbanizable

ANTIGÜEDAD DE LA EDIFICACIÓN

- Anterior a Ley 25/1988
- Anterior a Ley 37/2015
- Volumen disconforme

Mar Medit

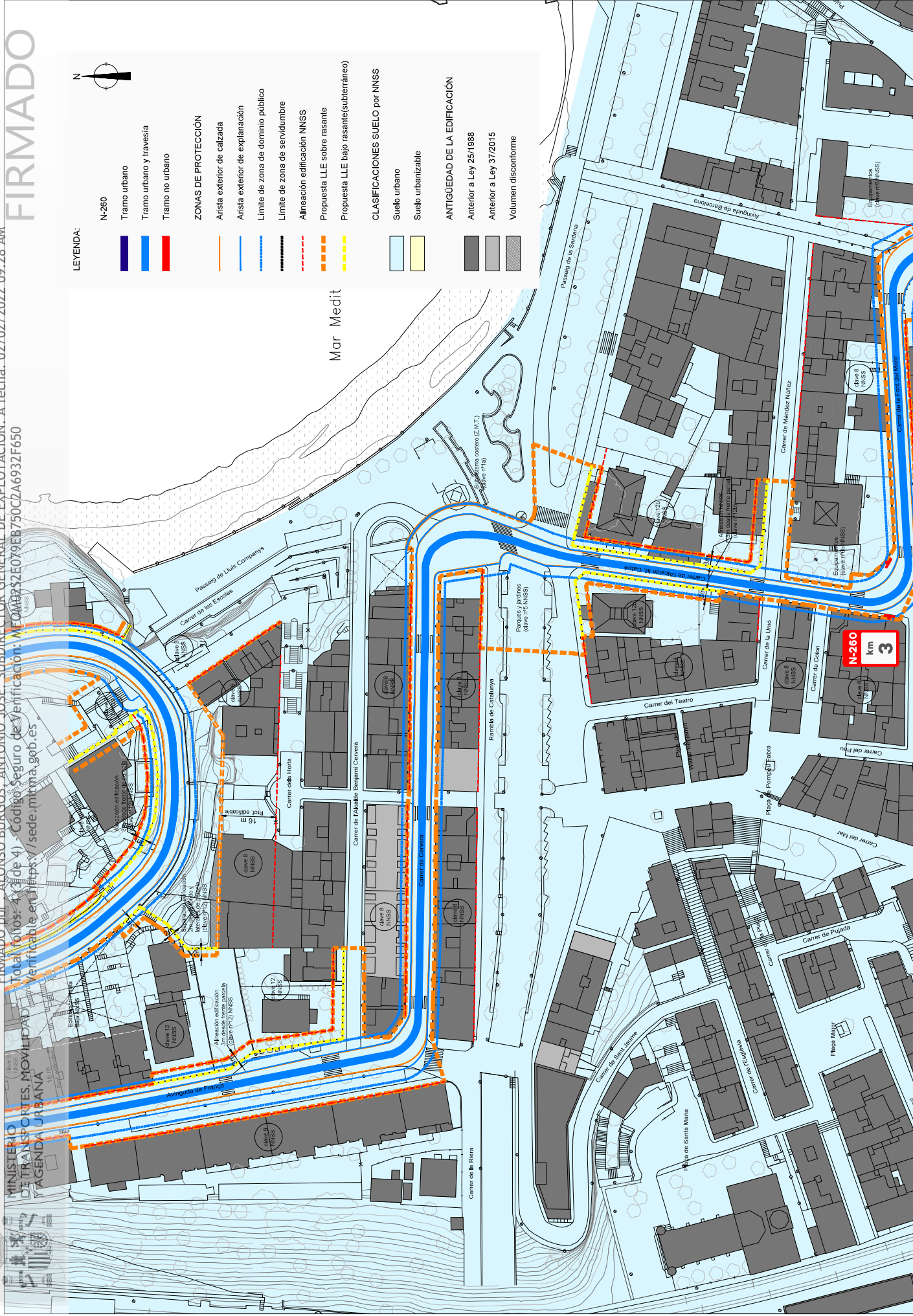

ESTUDIO DE DELIMITACIÓN DE TRAMOS URBANOS Y ESTABLECIMIENTO DE LA LÍNEA LÍMITE DE EDIFICACIÓN N-260 PP.KK. 1+960-4+100 T.M. PORTBOU (GIRONA)

INCL. DIRECTOR DEL ESTUDIO: SECRETARIA GENERAL DE INFRAESTRUCTURAS Y DIRECCIÓN GENERAL DE CARRETERAS

JARCE: JERICO VILCHEZ

DEMARCAÇÃO DE CARRETERAS DEL ESTADO EN CATALUÑA

MINISTERIO DE TRANSPORTES, MOVILIDAD Y AGENDA URBANA

GOBIERNO DE ESPAÑA

FECHA: DICIEMBRE 2021

HOJA 2 DE 3

FIRMADO por : CARAZO RIVERA, ESTHER. A fecha: 02/02/2022 09:21 AM  
 FIRMADO por : ALONSO BURGOS, ANTONIO JOSE. SUBDIRECTOR GENERAL DE EXPLOTACION. A fecha: 02/02/2022 09:28 AM  
 Total fotitos: 4 (4 de 4) - Código Seguro de Verificación: MF0M0Z5Z079EB750CZA6932F650  
 Verificable en: https://sede.mitmra.gob.es

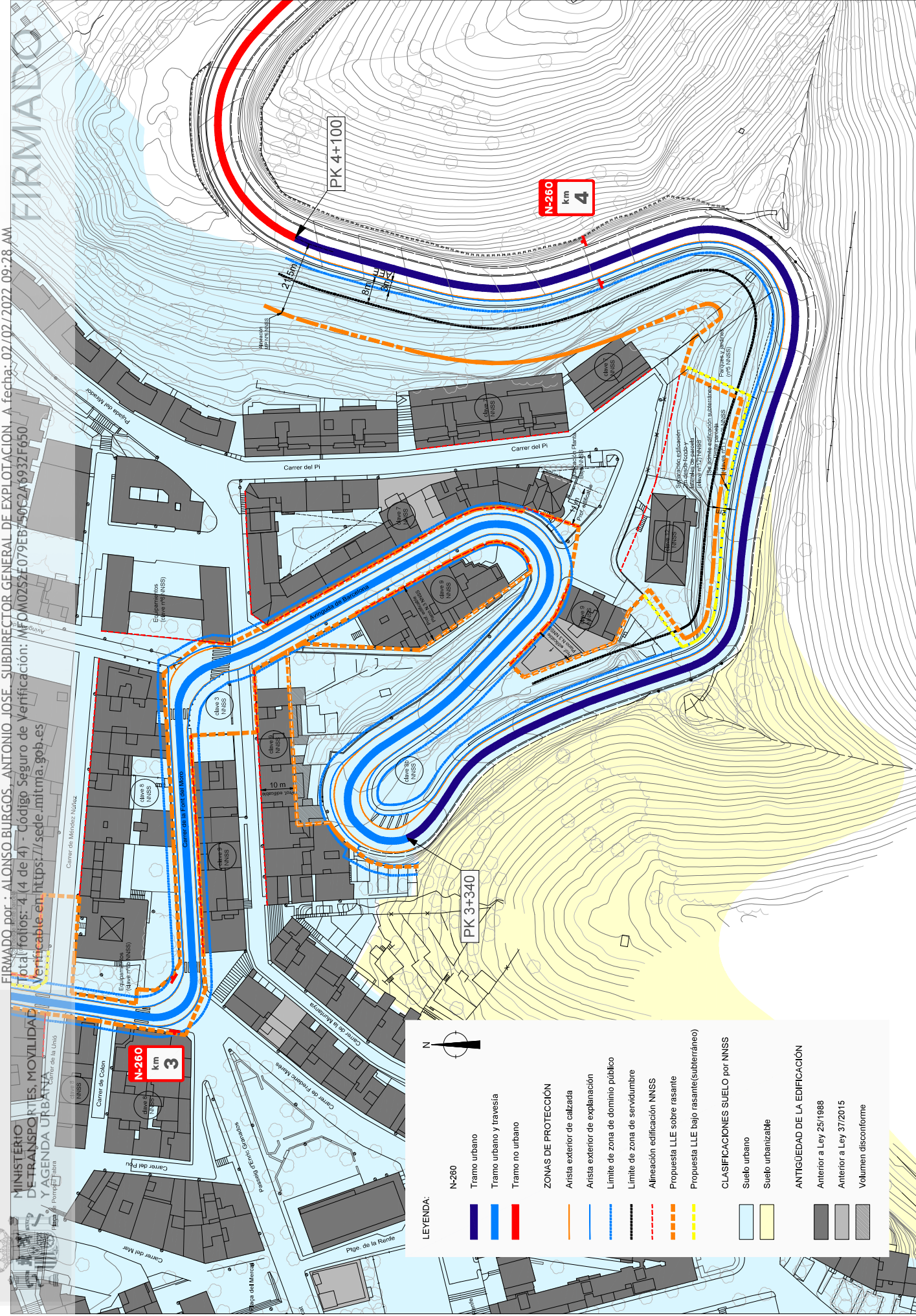

**LEYENDA:**

- N-260
- Tramo urbano
- Tramo urbano y travesía
- Tramo no urbano

**ZONAS DE PROTECCIÓN**

- Arista exterior de calzada
- Arista exterior de explanación
- Límite de zona de dominio público
- Límite de zona de servidumbre
- Alineación edificación NNS
- Propuesta LLE sobre rasante
- Propuesta LLE bajo rasante (subterráneo)

**CLASIFICACIONES SUELO por NNS**

- Suelo urbano
- Suelo urbanizable

**ANTIGÜEDAD DE LA EDIFICACIÓN**

- Anterior a Ley 25/1988
- Anterior a Ley 37/2015
- Volumen disconforme

FIRMADO por : ANTONIA MARTÍNEZ FERRER, VERÓNICA. A fecha: 21/12/2021 07:54 PM  
 FIRMADO por : ROSA MATEU, JUDIT. A fecha: 21/12/2021 02:23 PM  
 Verificable en: https://sede.mitmra.gob.es

	<b>GOBIERNO DE ESPAÑA</b> MINISTERIO DE TRANSPORTES, MOVILIDAD Y AGENDA URBANA	INCL. DIRECTOR DEL ESTUDIO SECRETARÍA DE ESTADO DE TRANSPORTES, MOVILIDAD Y AGENDA URBANA SECRETARÍA GENERAL DE INFRAESTRUCTURAS DIRECCIÓN GENERAL DE CARRETERAS DEMARCACIÓN DE CARRETERAS DEL ESTADO EN CATALUÑA	INCL. DIRECTOR DEL ESTUDIO JORGE PERCO VADUZER	ESCALA: 1/500 0 5 10 20m ORIGINAL DTA-1	TÍTULO DEL PLANO ESTUDIO DE DELIMITACIÓN DE TRAMOS URBANOS Y ESTABLECIMIENTO DE LA LÍNEA LÍMITE DE EDIFICACIÓN N-260 PP.KK. 1+960-4+100 T.M. PORTBOU (GIRONA)	Nº DE PLANO 2	LÍNEA LÍMITE DE EDIFICACIÓN PROPUESTA	FECHA DICIEMBRE 2021 HOJA 3 DE 3
	FIRMADO por : ANTONIA MARTÍNEZ FERRER, VERÓNICA. A fecha: 21/12/2021 07:54 PM FIRMADO por : ROSA MATEU, JUDIT. A fecha: 21/12/2021 02:23 PM Verificable en: https://sede.mitmra.gob.es							