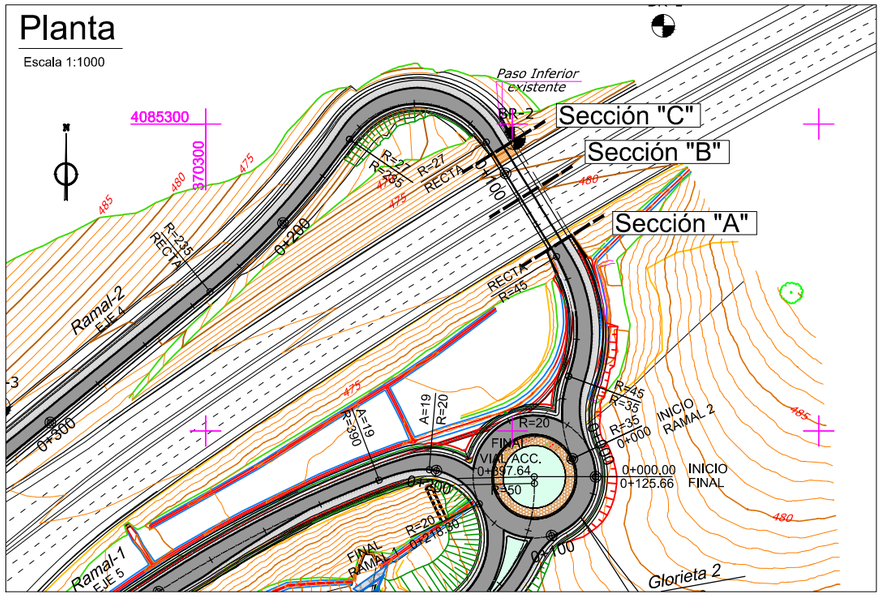

Secciones

Escala 1:100

Situación actual

Sección "A"

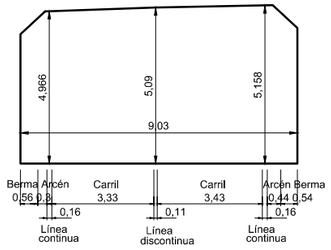

Sección "B"

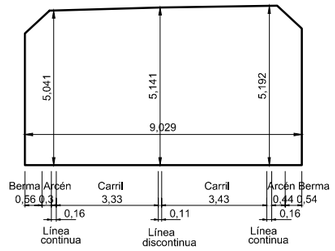

Sección "C"

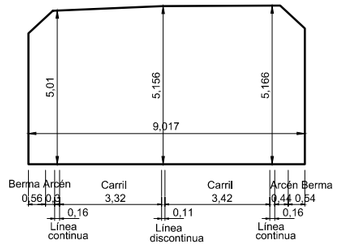

Situación futura

Sección "A"

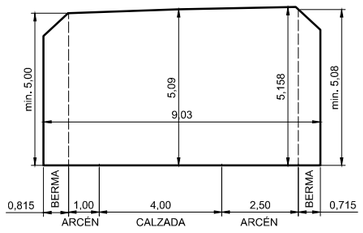

Sección "B"

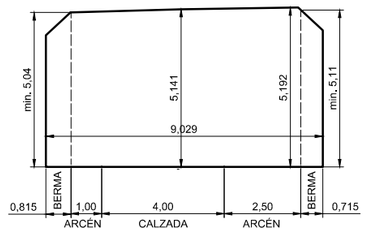

Sección "C"

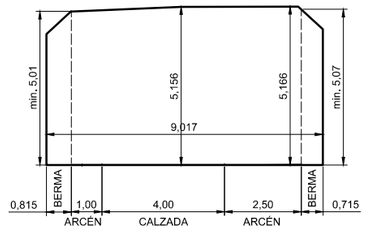

2.7.1.2-Estructuras (MA-3404)

GOBIERNO DE ESPAÑA / MINISTERIO DE TRANSPORTES, MOVILIDAD Y AGENDA URBANA	SECRETARÍA DE ESTADO DE TRANSPORTES, MOVILIDAD Y AGENDA URBANA SECRETARÍA GENERAL DE INFRAESTRUCTURAS DIRECCIÓN GENERAL DE CARRETERAS DEMARCACIÓN DE CARRETERAS DEL ESTADO EN ANDALUCÍA ORIENTAL	SOCIEDAD CONCESIONARIA: Autopista del Guadalmedina	CONSULTOR: arcs ESTUDIOS Y SERVICIOS TÉCNICOS	EL INGENIERO AUTOR DEL PROYECTO: ALFONSO ALBA RIPOLL	EL INGENIERO DIRECTOR DEL PROYECTO: ANABEL ROSALES MÁRQUEZ	EXAMINADO EL INGENIERO INSPECTOR DEL PROYECTO: JOSÉ A. DOMINGO ATIENCIA	ESCALAS: 1:100 — EN ORIGINAL UNE A1 (0 1 2 3 m)	TÍTULO DEL PROYECTO: PROYECTO DE TRAZADO ACTUACIONES DE MEJORA EN LOS ENLACES AP-46 CON MA-20 Y AP-46 CON MA-3404 **ENLACE DE LA AP-46 CON LA MA-3404**	CLAVE: T5-MA-4950	Nº PLANO: 2.7.1.2	DESIGNACIÓN: **ESTRUCTURAS Paso Inferior Actual**	FECHA AGOSTO 2020 — HOJA 1 DE 1