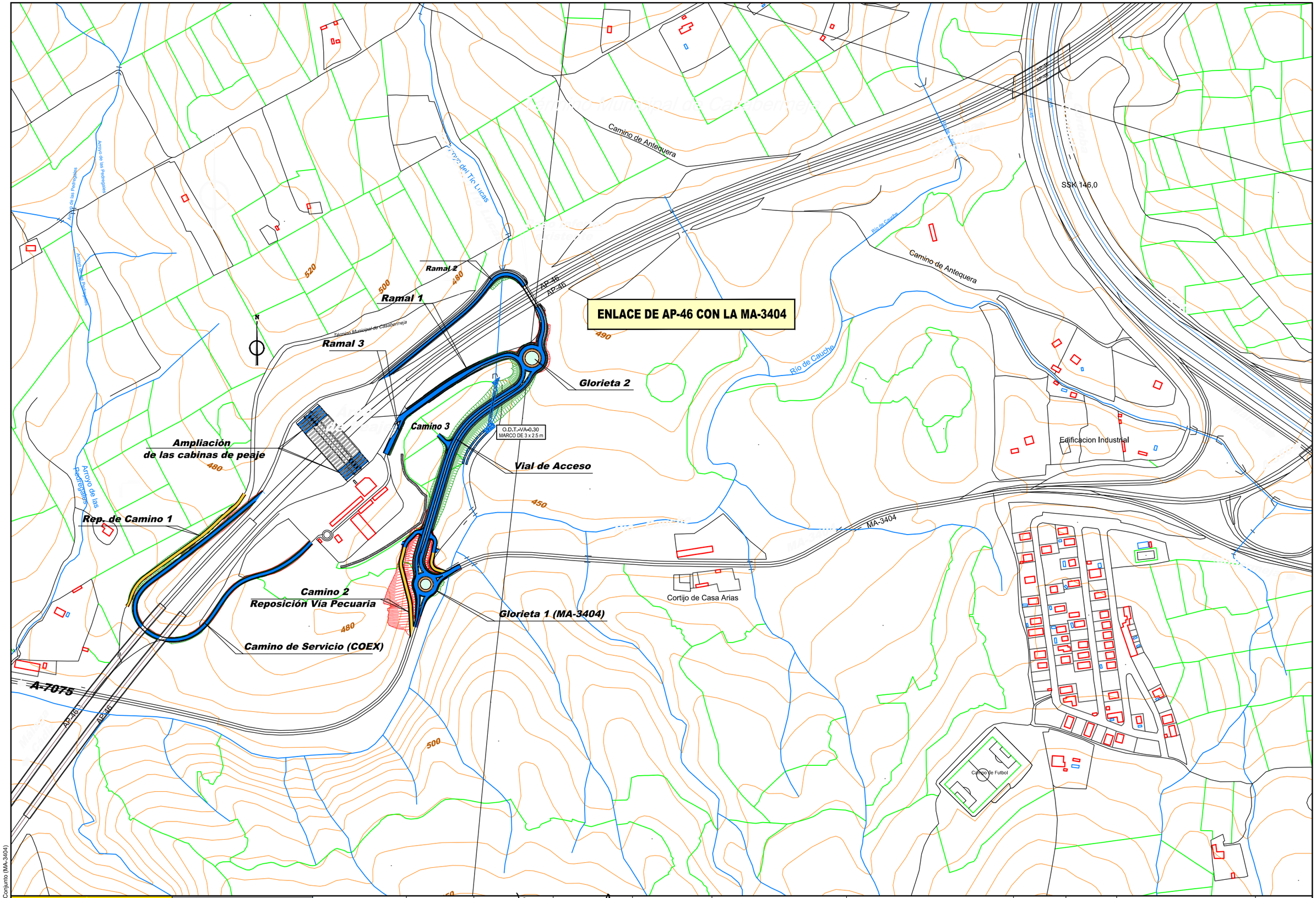

2.3.2-Plano de Conjunto (MA-3404)

GOBIERNO DE ESPAÑA

MINISTERIO DE TRANSPORTES, MOVILIDAD Y AGENDA URBANA

SECRETARÍA DE ESTADO DE TRANSPORTES, MOVILIDAD Y AGENDA URBANA

SECRETARÍA GENERAL DE INFRAESTRUCTURAS

DIRECCIÓN GENERAL DE CARRETERAS

DEMARCACIÓN DE CARRETERAS DEL ESTADO EN ANDALUCÍA ORIENTAL

SOCIEDAD CONCESIONARIA: Autopista del Guadalmedina

CONSULTOR: arcs ESTUDIOS Y SERVICIOS TECNICOS

EL INGENIERO AUTOR DEL PROYECTO: ALFONSO ALBA RIPOLL

EL INGENIERO DIRECTOR DEL PROYECTO: ANABEL ROSALES MARQUEZ

EXAMINADO EL INGENIERO INSPECTOR DEL PROYECTO: JOSE A. DOMINGO ATENCIA

ESCALAS: 1:5.000 (0 25 50 75 m) EN ORIGINAL UNE A1

TÍTULO DEL PROYECTO: PROYECTO DE TRAZADO ACTUACIONES DE MEJORA EN LOS ENLACES AP-46 CON MA-20 Y AP-46 CON MA-3404

ENLACE DE LA AP-46 CON LA MA-3404

CLAVE: T5-MA-4950

Nº PLANO: 2.3.2

DESIGNACIÓN: **PLANO DE CONJUNTO**
Planta

FECHA: AGOSTO 2020

HOJA 1 DE 2

Perfil Longitudinal

vial de Acceso (Eje 1)

Escalas H=1:5.000 V=1:1.000

Término Municipal de Casabermeja

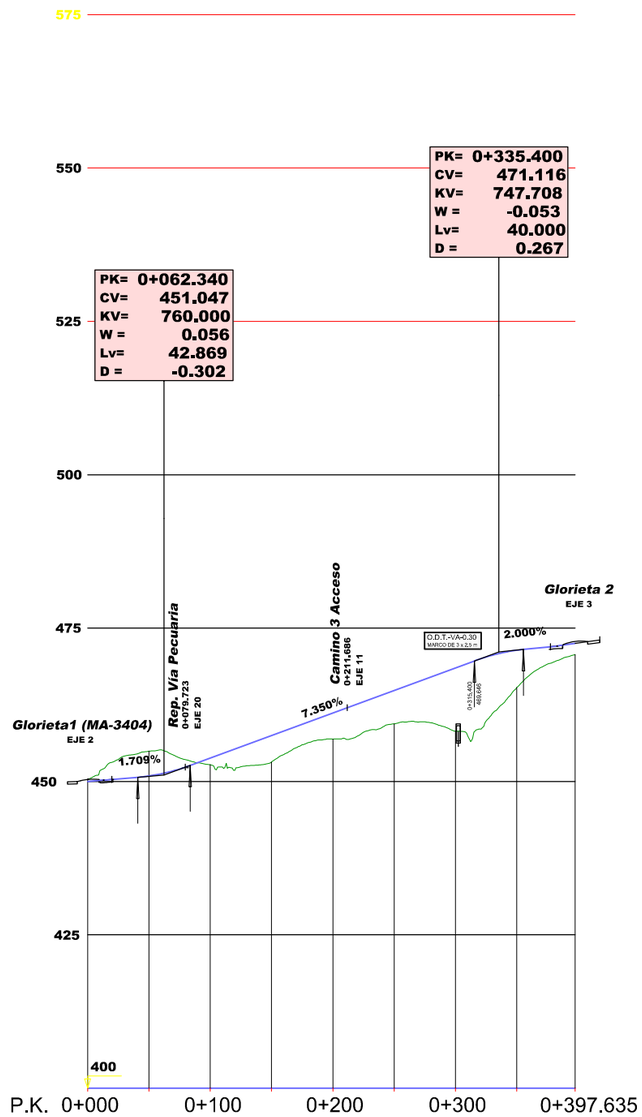

GOBIERNO DE ESPAÑA — MINISTERIO DE TRANSPORTES, MOVILIDAD Y AGENDA URBANA	SECRETARÍA DE ESTADO DE TRANSPORTES, MOVILIDAD Y AGENDA URBANA SECRETARÍA GENERAL DE INFRAESTRUCTURAS DIRECCIÓN GENERAL DE CARRETERAS DEMARCACIÓN DE CARRETERAS DEL ESTADO EN ANDALUCÍA ORIENTAL	SOCIEDAD CONCESIONARIA: Autopista del Guadalmedina	CONSULTOR: arcs ESTUDIOS Y SERVICIOS TÉCNICOS	EL INGENIERO AUTOR DEL PROYECTO: ALFONSO ALBA RIPOLL	EL INGENIERO DIRECTOR DEL PROYECTO: ANABEL ROSALES MÁRQUEZ	EXAMINADO EL INGENIERO INSPECTOR DEL PROYECTO: JOSÉ A. DOMINGO ATENCIA	ESCALAS: H=1:5.000 (0 25 50 75 100m) V=1:1.000 (0 10 20 30 40m) EN ORIGINAL UNE A1	TÍTULO DEL PROYECTO: PROYECTO DE TRAZADO ACTUACIONES DE MEJORA EN LOS ENLACES AP-46 CON MA-20 Y AP-46 CON MA-3404 **ENLACE DE LA AP-46 CON LA MA-3404**	CLAVE: T5-MA-4950	Nº PLANO: 2.3.2	DESIGNACIÓN: **PLANO DE CONJUNTO Perfil Longitudinal**	FECHA AGOSTO 2020 HOJA 2 DE 2

2.3.2-Plano de Conjunto (MA-3404)