

FIRMADO por : ESTHER CARAZO RIVERA. A fecha: 26/05/2023 10:51 AM  
FIRMADO por : ROSALIA BRAVO ANTON. A fecha: 26/05/2023 12:04 PM  
Total folios: 1 (1 de 1) - Código Seguro de Verificación: MFOW025C4E8403E78476CAE8D2CF  
Verificable en https://sede.mtma.gob.es

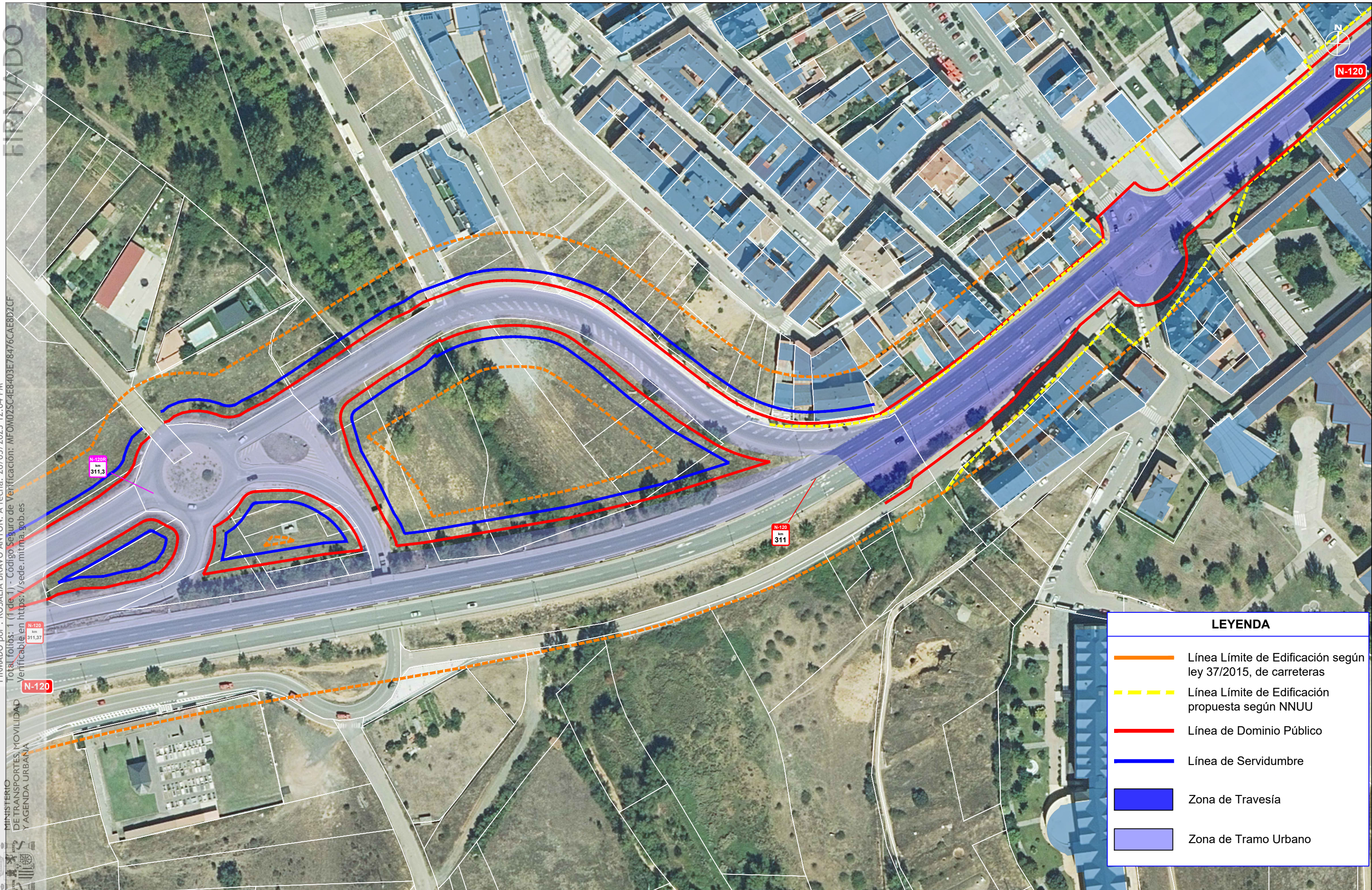

#### LEYENDA

- Línea Límite de Edificación según ley 37/2015, de carreteras
- - - Línea Límite de Edificación propuesta según NNUU
- Línea de Dominio Público
- Línea de Servidumbre
- Zona de Travesía
- Zona de Tramo Urbano

SECRETARÍA DE ESTADO DE TRANSPORTES, MOVILIDAD y AGENDA URBANA

SECRETARÍA GENERAL DE INFRAESTRUCTURAS

DIRECCIÓN GENERAL DE CARRETERAS

DEMARCACIÓN DE CARRETERAS DE CASTILLA Y LEÓN OCCIDENTAL

CROQUIS:

CARRETERA:

P.K. / MARGEN

LUGAR:

ESTUDIO DE DELIMITACIÓN DE TRAMOS URBANOS DE LA VIRGEN DEL CAMINO

N-120

309+925 A 311+370 / AMBAS MÁRGENES

T.M. de VALVERDE DE LA VIRGEN

HOJA 1

PLANO 2 DE 4

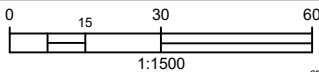

ENERO 2023