



MINISTERIO
DE TRANSPORTES, MOVILIDAD
Y AGENDA URBANA

FIRMADO por : CASTRO CORREA, ELENA MARIA. A fecha: 03/03/2021 05:51 PM
FIRMADO por : PALMERO MARTIN, SANTIAGO DAVID. A fecha: 05/03/2021 10:46 AM
Total folios: 16 (1 de 16) - Código Seguro de Verificación: MFOM02501ACE3208754922D4BB4
Verificable en <https://sede.mitma.gob.es>

FIRMADO

ANEJO 4: PLANOS

FIRMADO

TRAMOS URBANOS PROPUESTOS

Tramo	VIA	PK inicio	PK final	Margen
1	B-30	0+730	1+635	Derecho
2	B-30	3+075	4+104	Izquierdo
3	B-30	5+810	6+015	Derecho
3	B-30	5+553	6+015	Izquierdo
4	B-30	6+090	6+333	Derecho
4	B-30	6+090	6+285	Izquierdo
3	AP-7	153+115	152+910	Derecho
3	AP-7	153+115	152+910	Izquierdo
4	AP-7	152+830	152+505	Derecho
4	AP-7	152+830	152+525	Izquierdo

FIRMADO por : CASTRO CORREA, ELENA MARIA. A fecha: 03/03/2021 05:51 PM
 FIRMADO por : PALMERO MARTIN, SANTIAGO DAVID. A fecha: 05/03/2021 10:46 AM
 Total folios: 16 (2 de 16) - Código Seguro de Verificación: MFOH025501ACE320B754922D4BB4
 Verificable en https://sede.mtma.gob.es

MINISTERIO DE TRANSPORTES, MOVILIDAD Y AGENDA URBANA

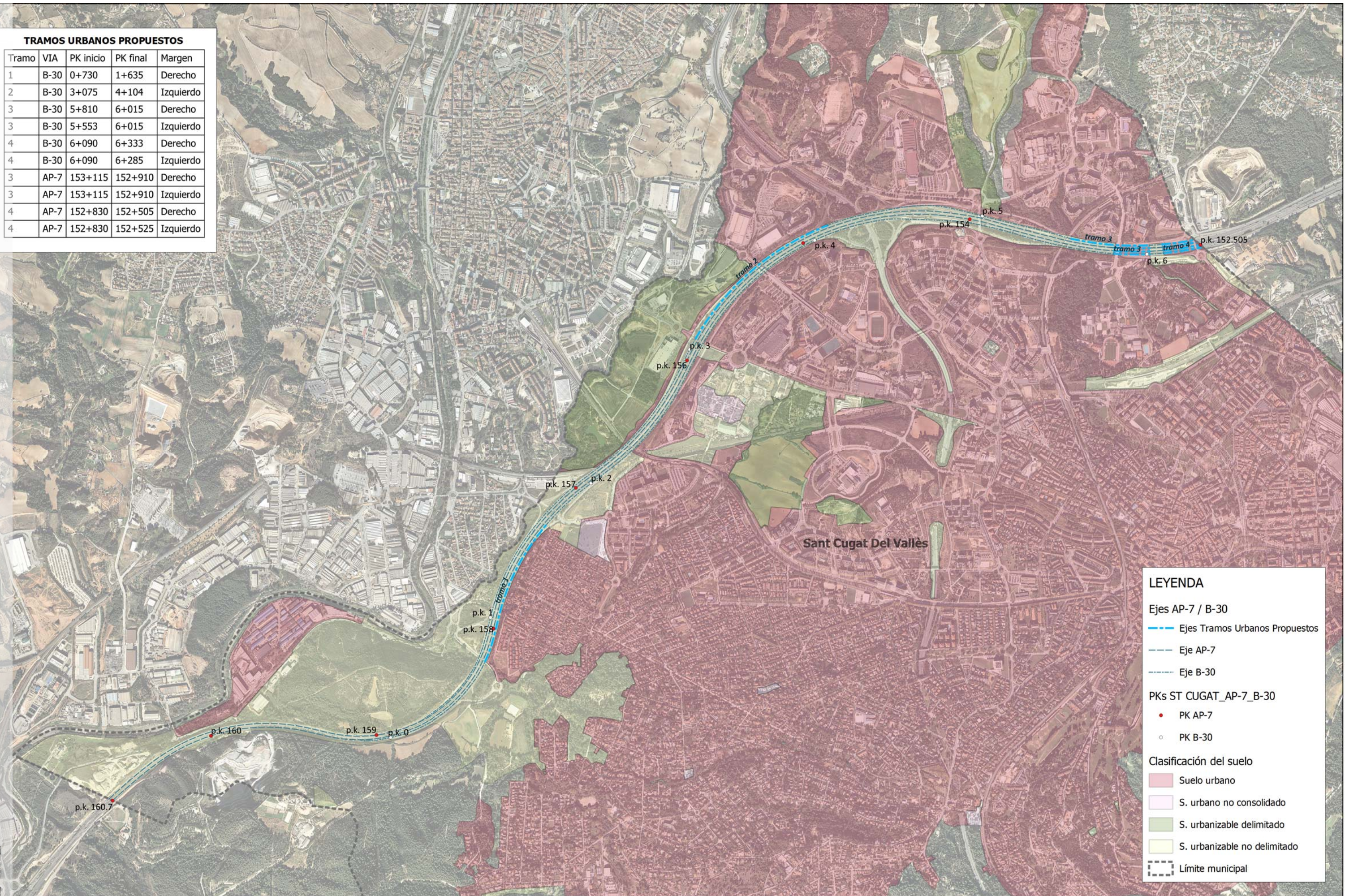

LEYENDA

Ejes AP-7 / B-30

- Ejes Tramos Urbanos Propuestos
- Eje AP-7
- Eje B-30

PKs ST CUGAT_AP-7_B-30

- PK AP-7
- PK B-30

Clasificación del suelo

- Suelo urbano
- S. urbano no consolidado
- S. urbanizable delimitado
- S. urbanizable no delimitado
- Límite municipal

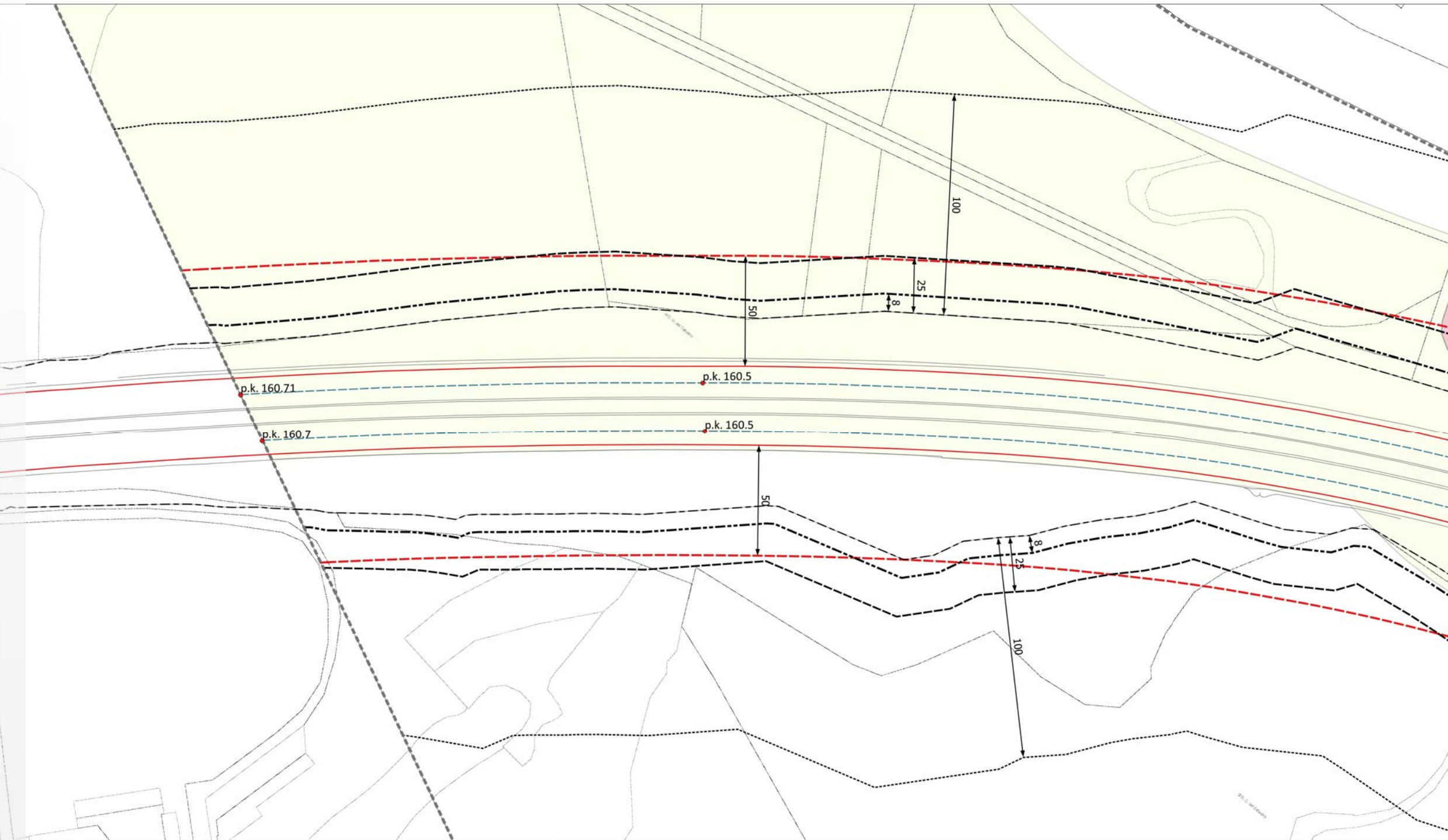

- LEYENDA**
- Ejes AP-7_B-30
 - Eje AP-7
 - AP-7_B-30_Zonas de proteccion
 - Arista Ext Explanación
 - Arista Exterior Calzada
 - - - LLE Ley 37/2015
 - ZDP
 - ZServidumbre
 - ZAfección
 - Clasificación del suelo
 - Suelo urbano
 - S. urbanizable delimitado
 - S. urbanizable no delimitado
 - Límite municipal

VÉRTICES DE LA LÍNEA LÍMITE DE EDIFICACIÓN PROPUESTA

fid	Tramo	Margen	X	Y

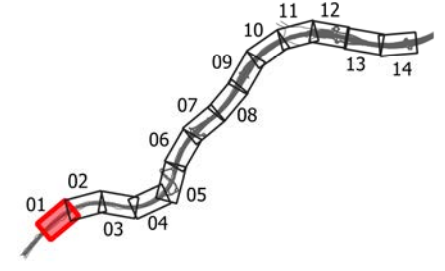

FIRMADO

FIRMADO por : CASTRO CORREA, ELENA MARIA. A fecha: 03/03/2021 05:51 PM
 FIRMADO por : PALMERO MARTIN, SANTIAGO DAVID. A fecha: 05/03/2021 10:46 AM
 Total fotos: 16 (4 de 16) - Código Seguro de Verificación: MFO0M025501ACE320B754922D4BB4
 Verificable en https://sede.mtma.gob.es

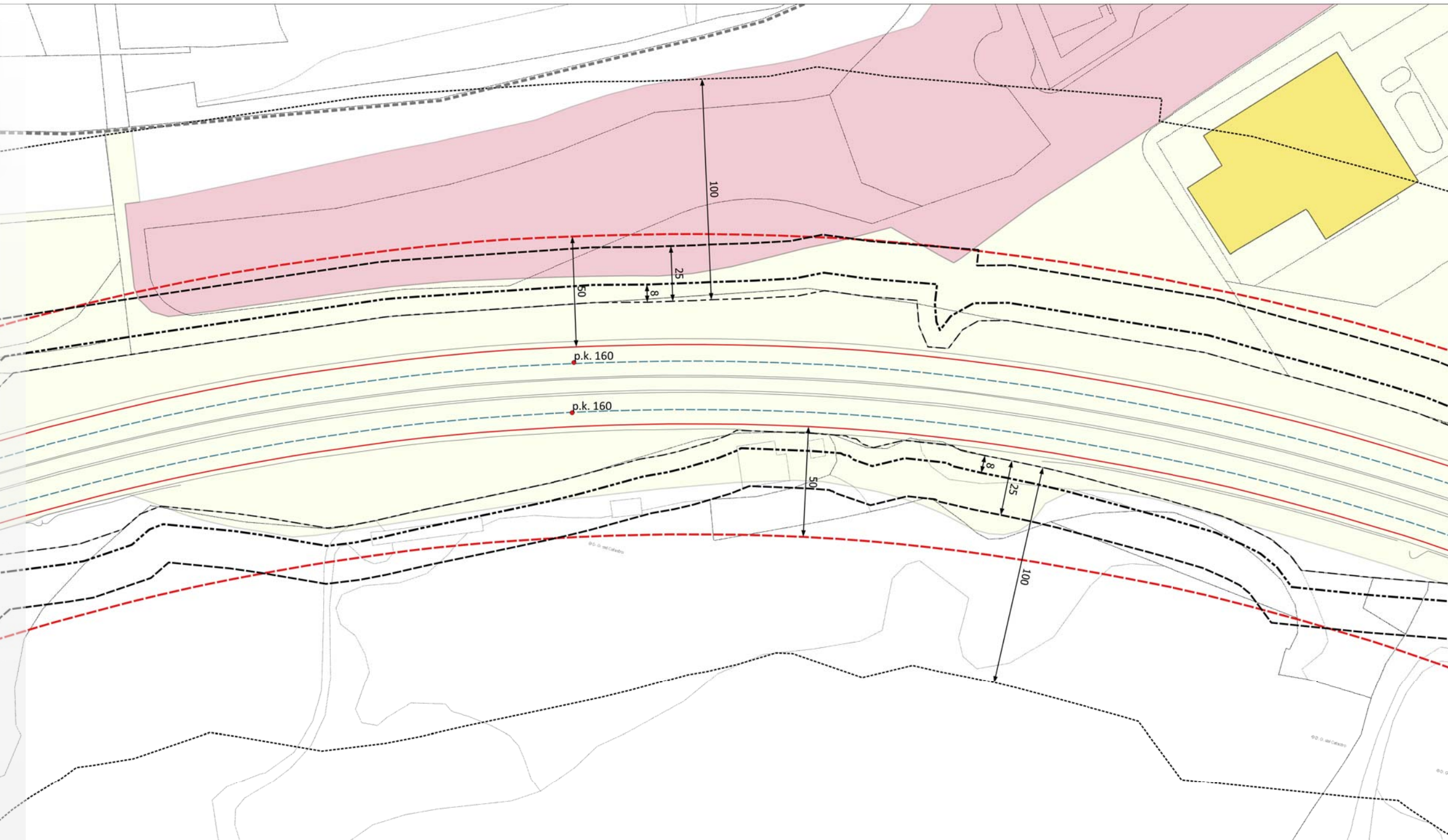

- LEYENDA**
- Ejes AP-7_B-30
 - Eje AP-7
 - AP-7_B-30_Zonas de protección
 - Arista Ext Explanación
 - Arista Exterior Calzada
 - - - LLE Ley 37/2015
 - ZDP
 - · - ZServidumbre
 - ZAfección
 - Edificaciones Año constr. Catastro
 - 1977 - 2000
 - Clasificación del suelo
 - Suelo urbano
 - S. urbanizable no delimitado
 - Límite municipal

VÉRTICES DE LA LÍNEA LÍMITE DE EDIFICACIÓN PROPUESTA

fid	Tramo	Margen	X	Y

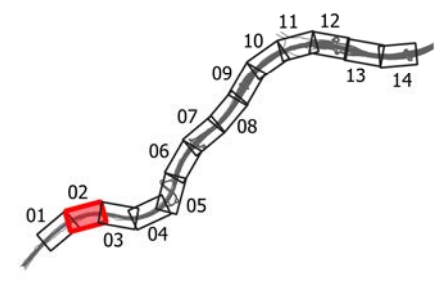

FIRMADO

FIRMADO por : CASTRO CORREA, ELENA MARIA. A fecha: 03/03/2021 05:51 PM
 FIRMADO por : PALMERO MARTIN, SANTIAGO DAVID. A fecha: 05/03/2021 10:46 AM
 Total folios: 16 (5 de 16) - Código Seguro de Verificación: MFOM025501ACE320B754922D4BB4
 Verificable en https://sede.mtma.gob.es

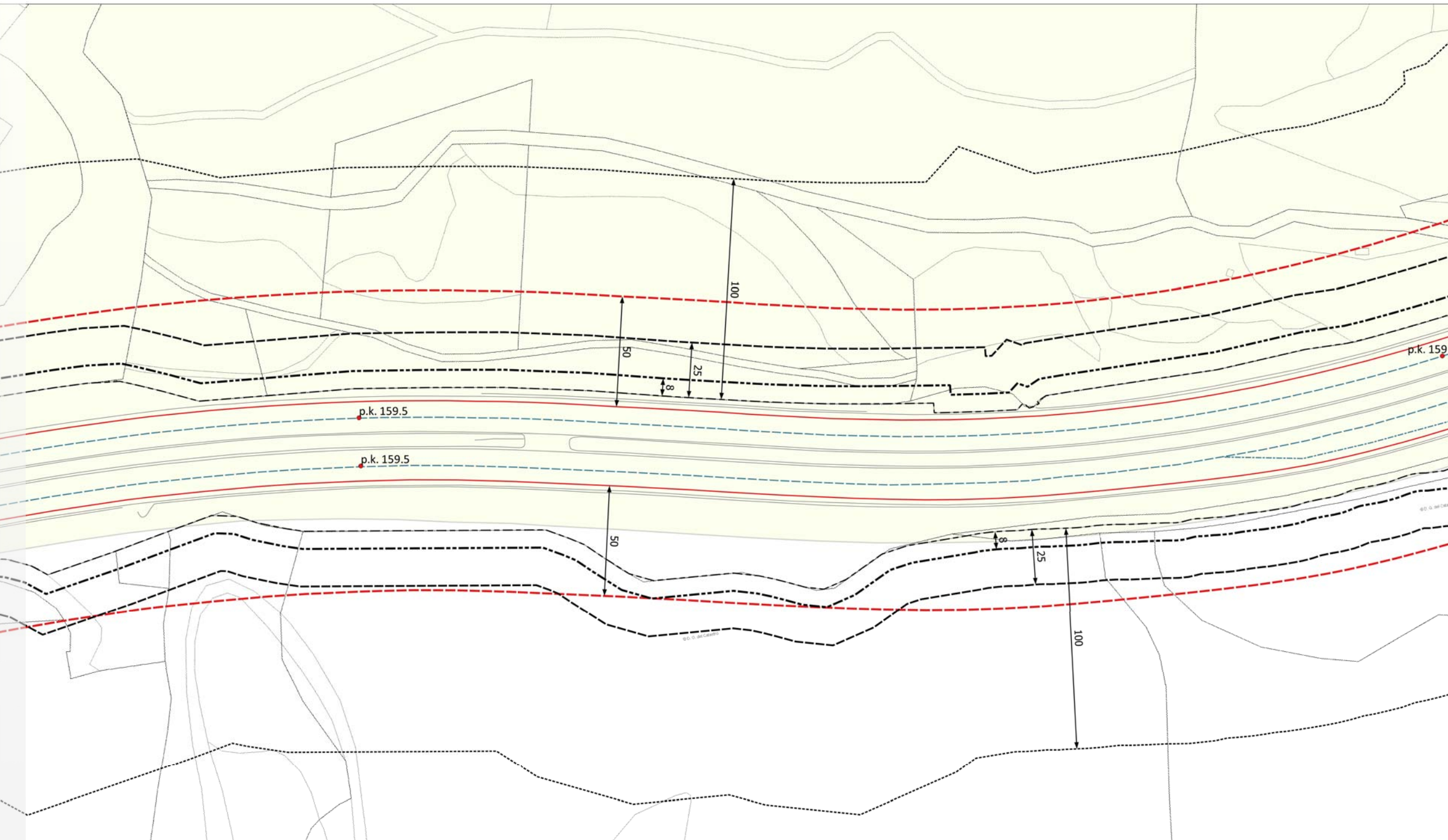

- LEYENDA**
- Ejes AP-7_B-30
 - Eje AP-7
 - Eje B-30
 - AP-7_B-30_Zonas de protección
 - Arista Ext Explanación
 - Arista Exterior Calzada
 - LLE Ley 37/2015
 - ZDP
 - ZServidumbre
 - ZAfección
 - Clasificación del suelo
 - S. urbanizable no delimitado
 - Límite municipal

VÉRTICES DE LA LÍNEA LÍMITE DE EDIFICACIÓN PROPUESTA

fid	Tramo	Margen	X	Y

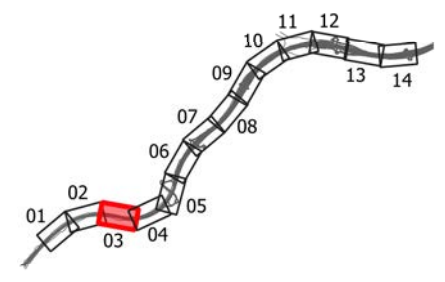

FIRMADO

FIRMADO por : CASTRO CORREA, ELENA MARIA. A fecha: 03/03/2021 05:51 PM
 FIRMADO por : PALMERO MARTIN, SANTIAGO DAVID. A fecha: 05/03/2021 10:46 AM
 Total folios: 16 (6 de 16) - Código Seguro de Verificación: MFO0M025501ACE320B754922D4BB4
 Verificable en https://sede.mtma.gob.es

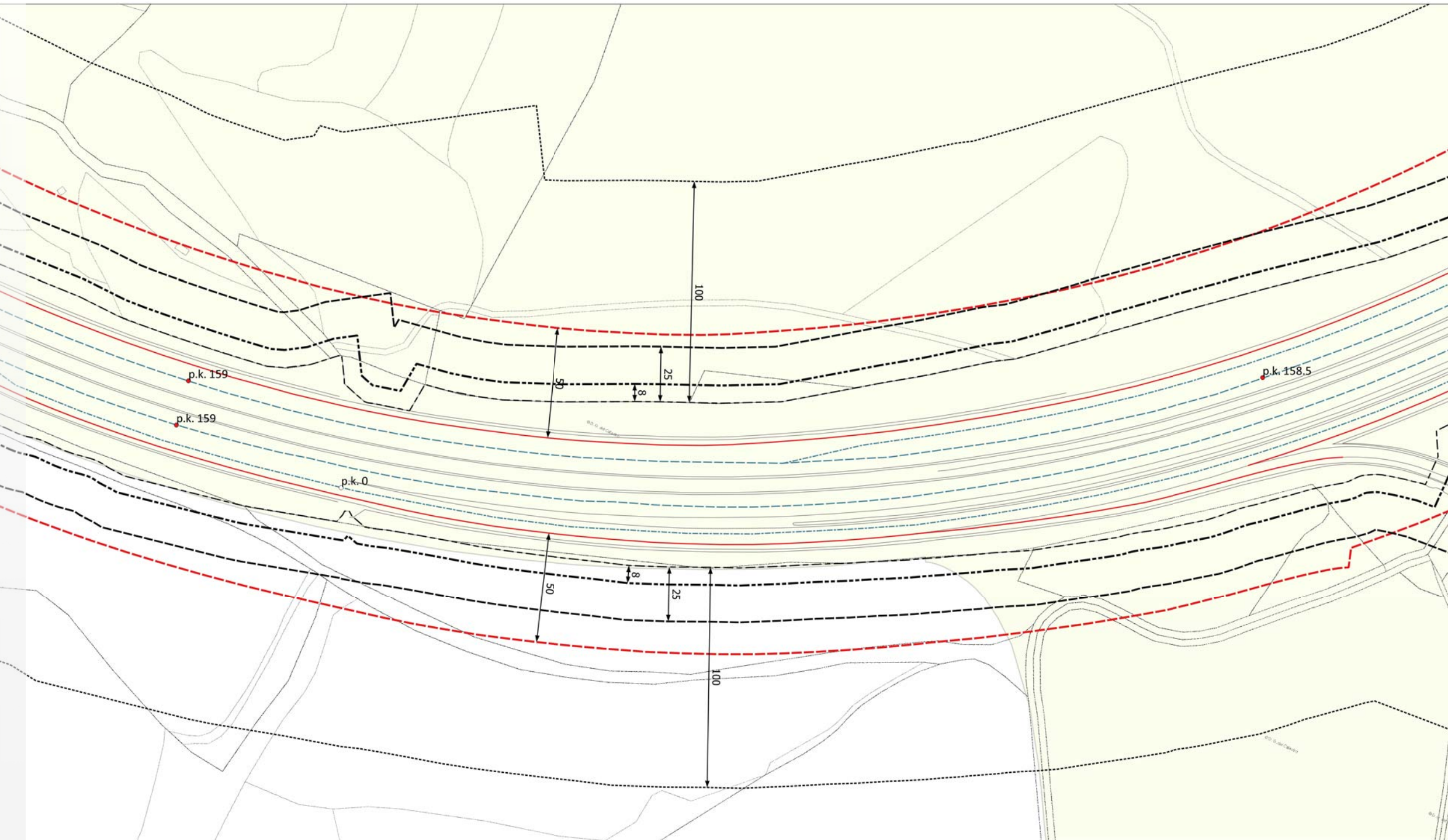

- LEYENDA**
- Ejes AP-7_B-30
 - Eje AP-7
 - Eje B-30
 - AP-7_B-30_Zonas de protección
 - Arista Ext Explanación
 - Arista Exterior Calzada
 - LLE Ley 37/2015
 - ZDP
 - ZServidumbre
 - ZAfección
 - Clasificación del suelo
 - S. urbanizable no delimitado
 - Límite municipal

VÉRTICES DE LA LÍNEA LÍMITE DE EDIFICACIÓN PROPUESTA

fid	Tramo	Margen	X	Y

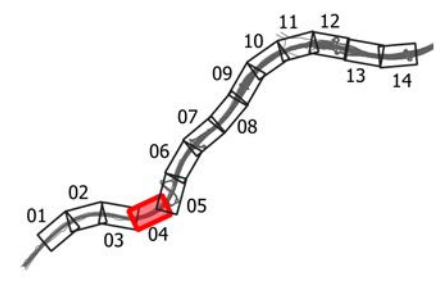

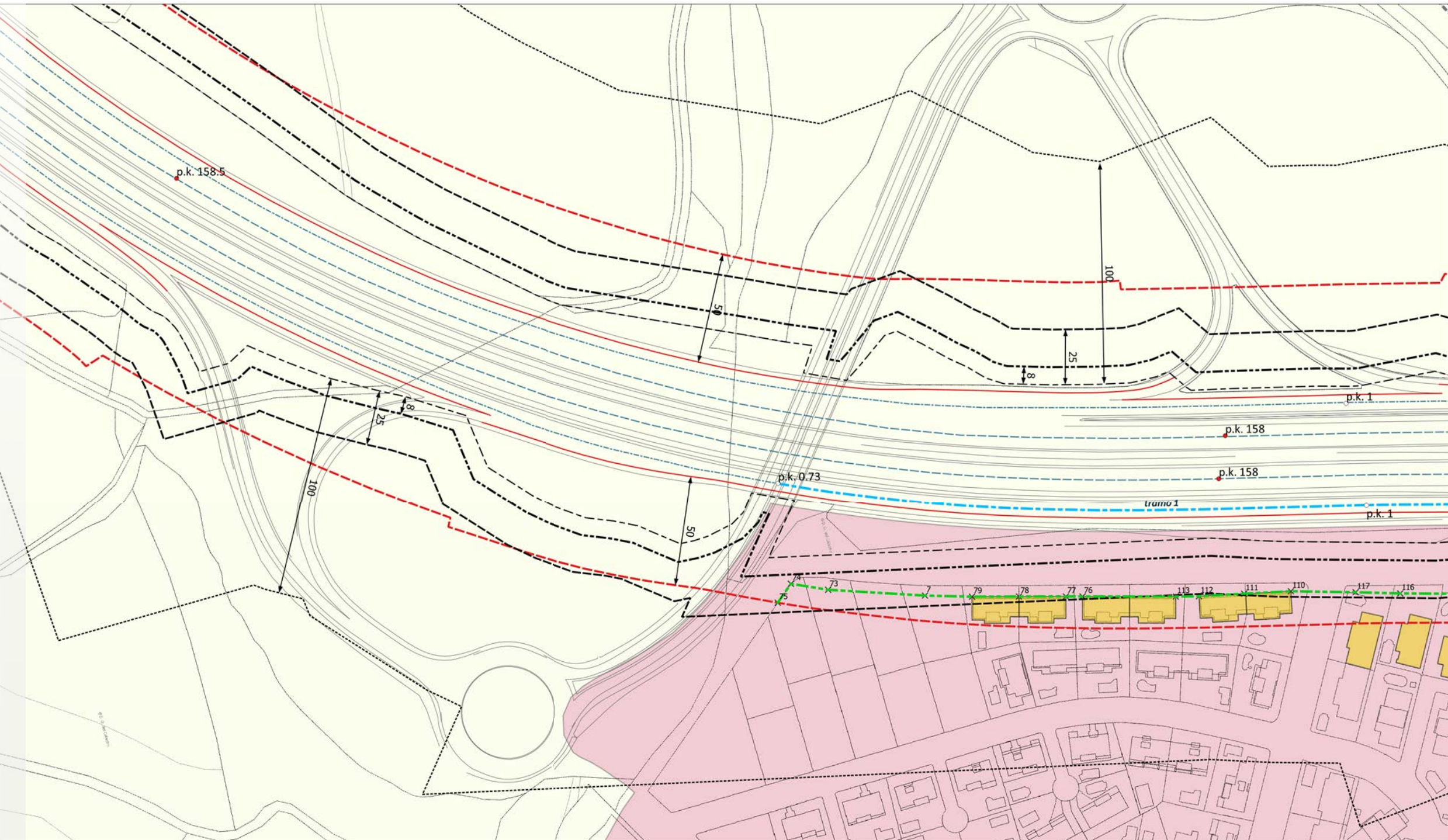

VÉRTICES DE LA LÍNEA LÍMITE DE EDIFICACIÓN PROPUESTA

fid	Tramo	Margen	X	Y
75	1	Derecho	419303.72	4590871.05
74	1	Derecho	419297	4590879.02
73	1	Derecho	419303.99	4590894.56
7	1	Derecho	419317.86	4590936.15
79	1	Derecho	419323.84	4590956.58
78	1	Derecho	419329.27	4590977.1
77	1	Derecho	419334.73	4590997.6
76	1	Derecho	419336.68	4591004.86
113	1	Derecho	419347.7	4591045.88
112	1	Derecho	419350.3	4591056.1

fid	Tramo	Margen	X	Y
111	1	Derecho	419354.48	4591076.11
110	1	Derecho	419358.88	4591096.81
117	1	Derecho	419366.88	4591125
116	1	Derecho	419372.62	4591144.32

fid	Tramo	Margen	X	Y

fid	Tramo	Margen	X	Y

fid	Tramo	Margen	X	Y

fid	Tramo	Margen	X	Y

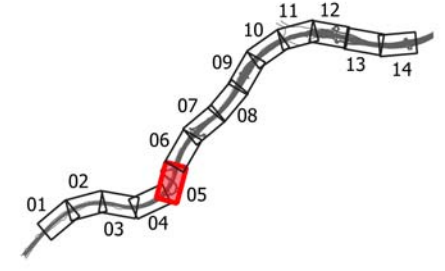

FIRMADO

FIRMADO por : CASTRO CORREA, ELENA MARIA. A fecha: 03/03/2021 05:51 PM
 FIRMADO por : PALMERO MARTIN, SANTIAGO DAVID. A fecha: 05/03/2021 10:46 AM
 Total folios: 16 (8 de 16) - Código Seguro de Verificación: MFO0M25501ACE320B754922D4BB4
 Verificable en https://sede.mtma.gob.es

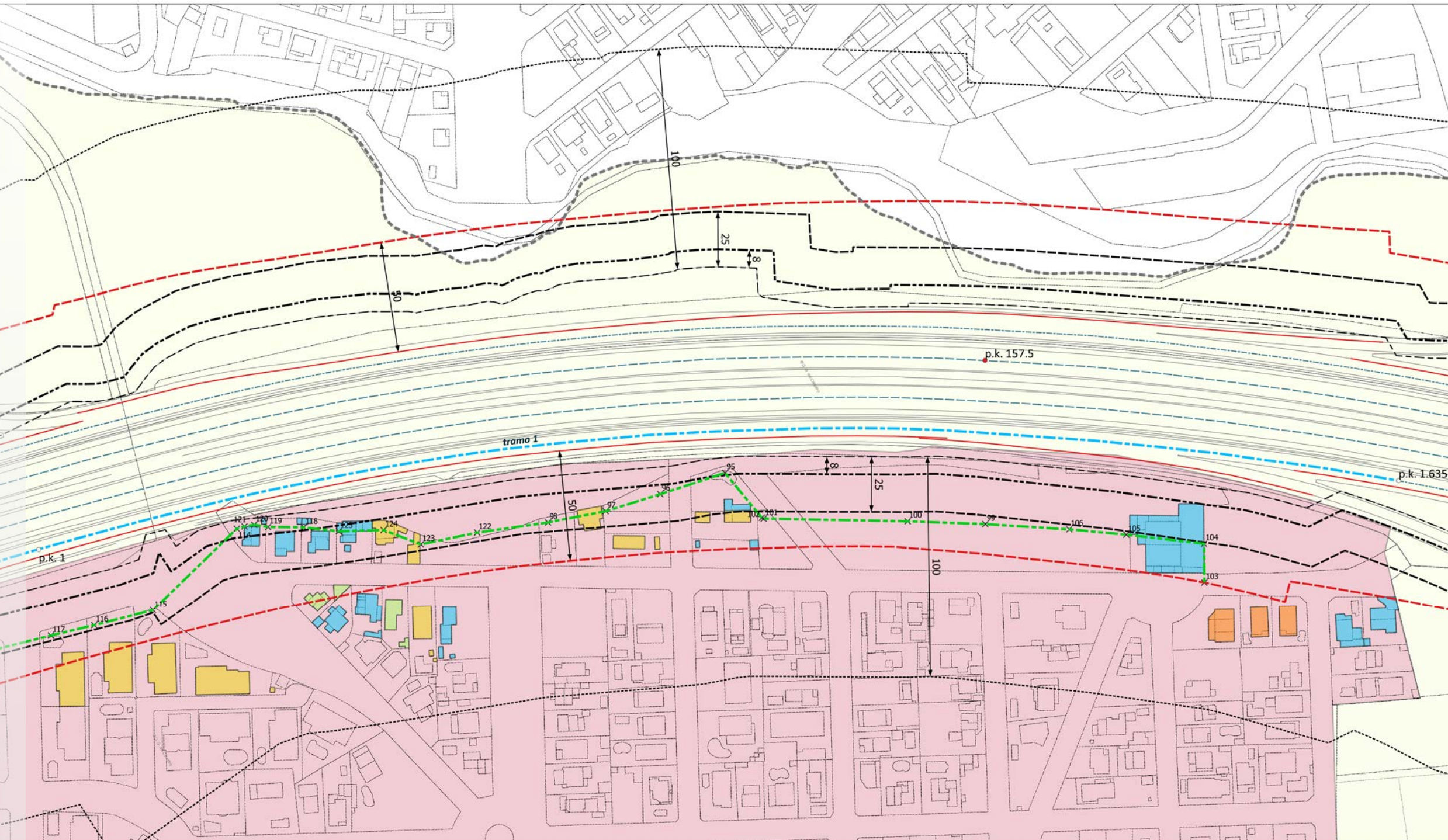

- LEYENDA**
- Propuesta modificación LLE
 - Ejes AP-7_B-30**
 - Tramos Urbanos Propuestos
 - Eje AP-7
 - Eje B-30
 - AP-7_B-30_Zonas de protección**
 - Arista Ext Explanación
 - Arista Exterior Calzada
 - LLE Ley 37/2015
 - ZDP
 - ZServidumbre
 - ZAfección
 - Edificaciones Año constr. Catastro**
 - 1800 - 1968
 - 1969 - 1976
 - 1977 - 2000
 - 2001 - 2014
 - Clasificación del suelo**
 - Suelo urbano
 - S. urbanizable delimitado
 - S. urbanizable no delimitado
 - Límite municipal

VÉRTICES DE LA LÍNEA LÍMITE DE EDIFICACIÓN PROPUESTA

fid	Tramo	Margen	X	Y	fid	Tramo	Margen	X	Y	fid	Tramo	Margen	X	Y	fid	Tramo	Margen	X	Y	fid	Tramo	Margen	X	Y	fid	Tramo	Margen	X	Y
117	1	Derecho	419366.88	4591125																									
116	1	Derecho	419372.62	4591144.32																									
115	1	Derecho	419379.9	4591170.77																									
114	1	Derecho	419366.78	4591222.15																									
120	1	Derecho	419369.19	4591229.86																									
119	1	Derecho	419373.19	4591234.81																									
118	1	Derecho	419381.4	4591248.72																									
98	1	Derecho	419434.77	4591345.54																									
97	1	Derecho	419443.55	4591370.97																									
96	1	Derecho	419449.2	4591396.2																									
95	1	Derecho	419455.51	4591426.36																									
102	1	Derecho	419481.42	4591430.62																									
101	1	Derecho	419482.17	4591431.13																									
100	1	Derecho	419515.75	4591486.92																									
99	1	Derecho	419534.42	4591516.68																									
106	1	Derecho	419555.44	4591548.32																									
105	1	Derecho	419570.43	4591569.47																									
103	1	Derecho	419607.05	4591589.48																									
104	1	Derecho	419591.71	4591598.18																									
121	1	Derecho	419367.62	4591225.7																									
122	1	Derecho	419422.72	4591315.52																									
123	1	Derecho	419414.57	4591290.75																									
124	1	Derecho	419400.54	4591279.38																									
125	1	Derecho	419390.9	4591261.53																									

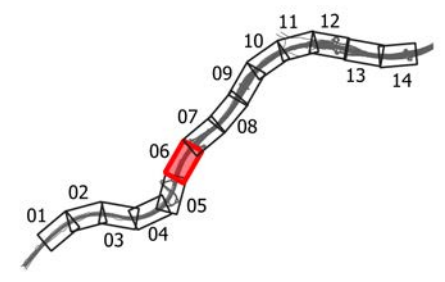

FIRMADO

FIRMADO por : CASTRO CORREA, ELENA MARIA. A fecha: 03/03/2021 05:51 PM
 FIRMADO por : PALMERO MARTIN, SANTIAGO DAVID. A fecha: 05/03/2021 10:46 AM
 Total folios: 16 (9 de 16) - Código Seguro de Verificación: MFO0M025501ACE320B754922D4BB4
 Verificable en https://sede.mtma.gob.es

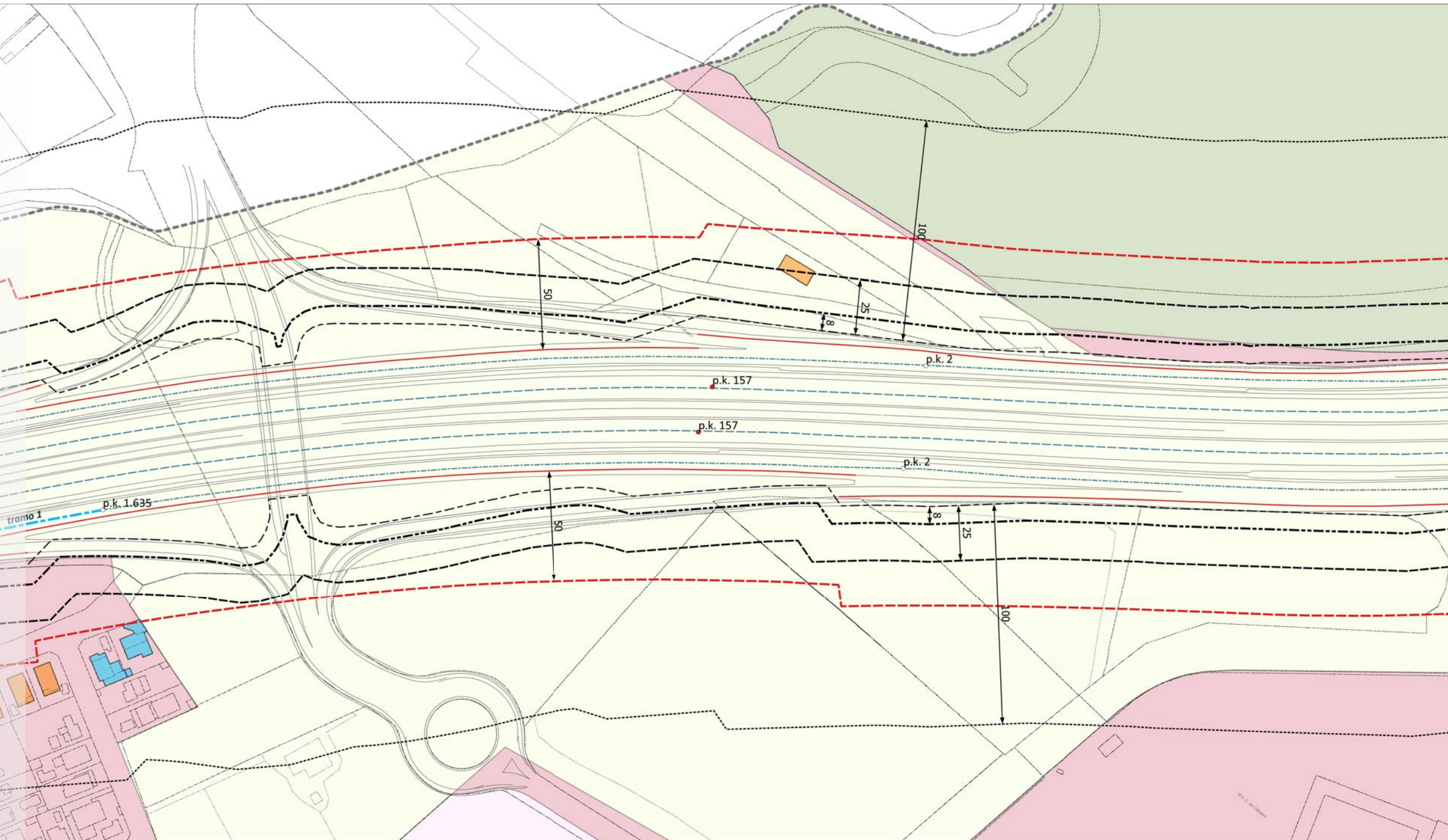

- LEYENDA**
- Ejes AP-7_B-30**
- Tramos Urbanos Propuestos
 - Eje AP-7
 - Eje B-30
- AP-7_B-30_Zonas de proteccion**
- Arista Ext Explanación
 - Arista Exterior Calzada
 - LLE Ley 37/2015
 - ZDP
 - ZServidumbre
 - ZAfección
- Edificaciones Año constr. Catastro**
- 1800 - 1968
 - 2001 - 2014
- Clasificación del suelo**
- Suelo urbano
 - S. urbano no consolidado
 - S. urbanizable delimitado
 - S. urbanizable no delimitado
 - Límite municipal

VÉRTICES DE LA LÍNEA LÍMITE DE EDIFICACIÓN PROPUESTA

fid	Tramo	Margen	X	Y

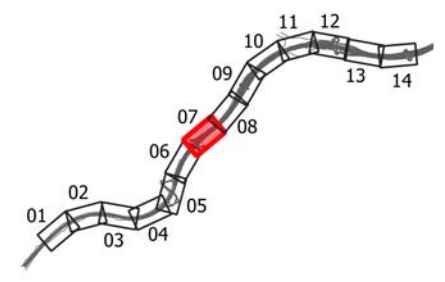

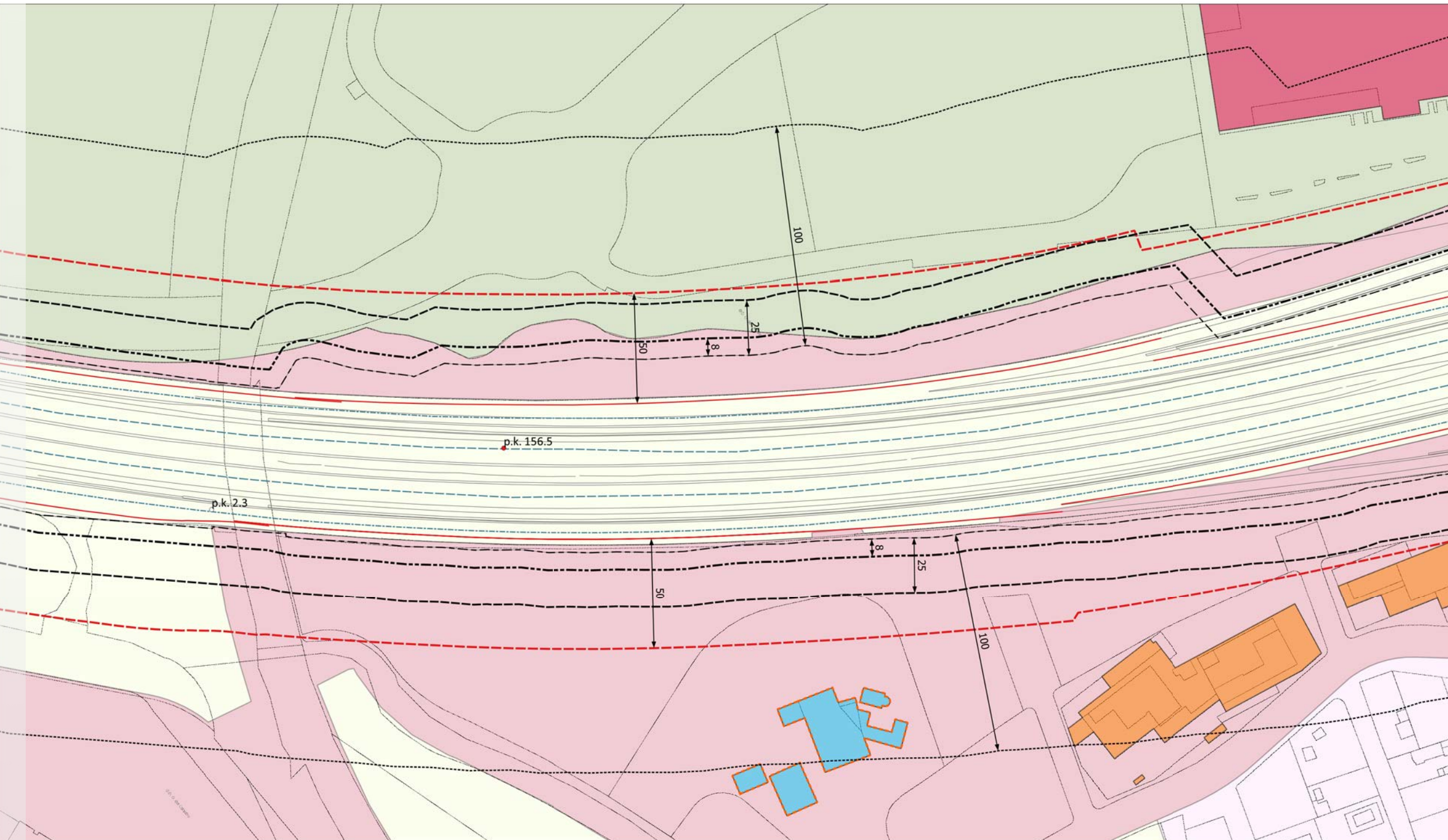

VÉRTICES DE LA LÍNEA LÍMITE DE EDIFICACIÓN PROPUESTA

fid	Tramo	Margen	X	Y

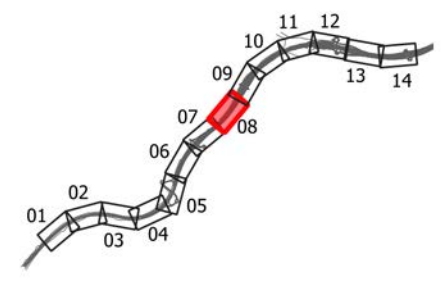

FIRMADO

FIRMADO por : CASTRO CORREA, ELENA MARIA. A fecha: 03/03/2021 05:51 PM
 FIRMADO por : PALMERO MARTIN, SANTIAGO DAVID. A fecha: 05/03/2021 10:46 AM
 Total folios: 16 (11 de 16) - Código Seguro de Verificación: MFOW02501ACE320B754922D4BB4
 Verificable en https://sede.mtma.gob.es

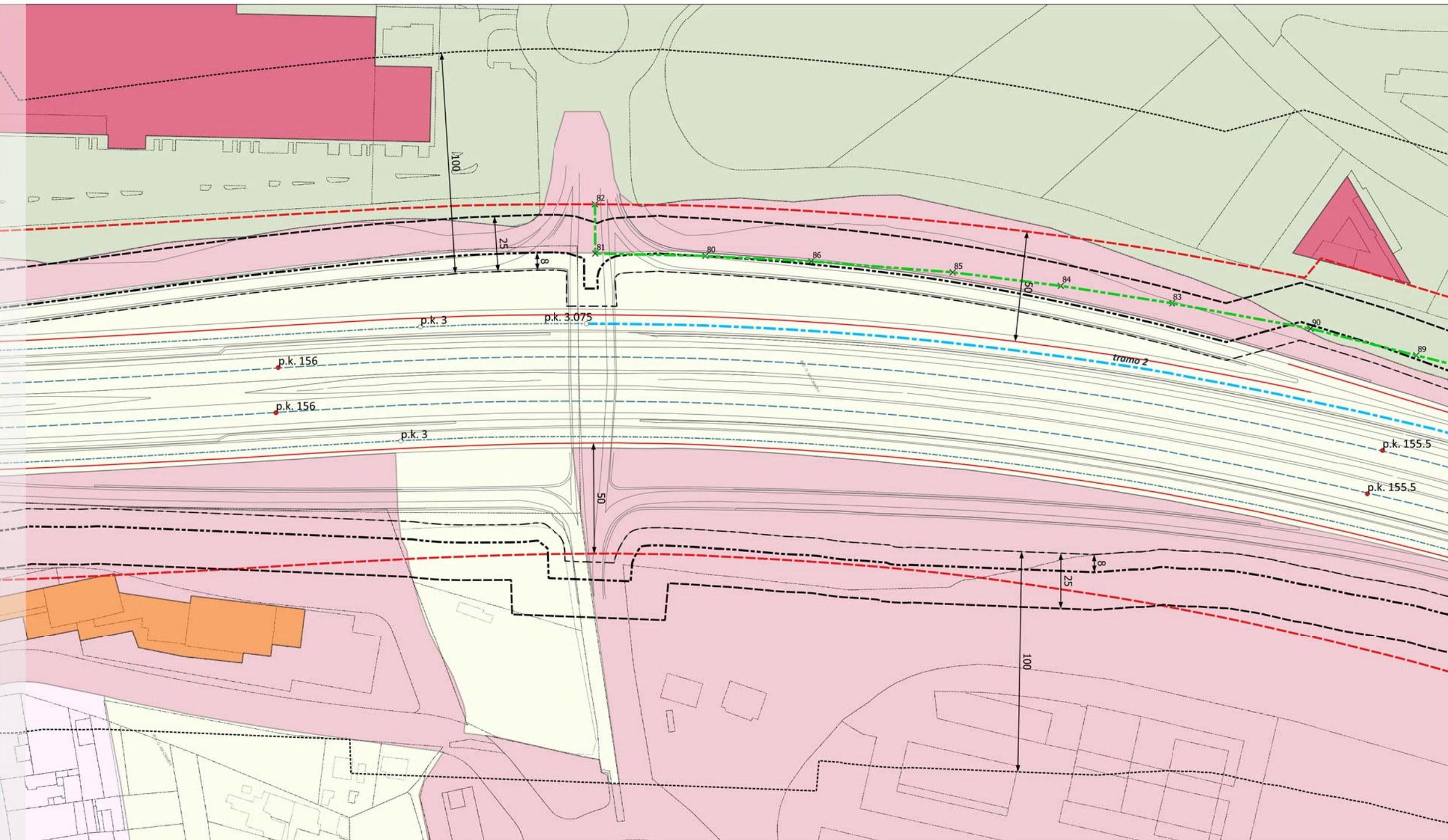

- LEYENDA**
- Propuesta modificación LLE
 - Ejes AP-7_B-30**
 - Tramos Urbanos Propuestos
 - Eje AP-7
 - Eje B-30
 - AP-7_B-30_Zonas de protección**
 - Arista Ext Explanación
 - Arista Exterior Calzada
 - LLE Ley 37/2015
 - ZDP
 - ZServidumbre
 - ZAfección
 - Edificaciones Año constr. Catastro**
 - 2001 - 2014
 - 2015 - 2020
 - Clasificación del suelo**
 - Suelo urbano
 - S. urbano no consolidado
 - S. urbanizable delimitado
 - S. urbanizable no delimitado
 - Límite municipal

VÉRTICES DE LA LÍNEA LÍMITE DE EDIFICACIÓN PROPUESTA

fid	Tramo	Margen	X	Y	fid	Tramo	Margen	X	Y	fid	Tramo	Margen	X	Y	fid	Tramo	Margen	X	Y	fid	Tramo	Margen	X	Y
81	2	Izquierdo	420469.51	4592813.73																				
82	2	Izquierdo	420450.18	4592824.76																				
80	2	Izquierdo	420495.36	4592856.33																				
86	2	Izquierdo	420521.4	4592896.46																				
85	2	Izquierdo	420557.66	4592949.39																				
84	2	Izquierdo	420587.42	4592988.68																				
83	2	Izquierdo	420619.44	4593028.43																				
90	2	Izquierdo	420660.81	4593077.13																				
89	2	Izquierdo	420695.18	4593112.48																				

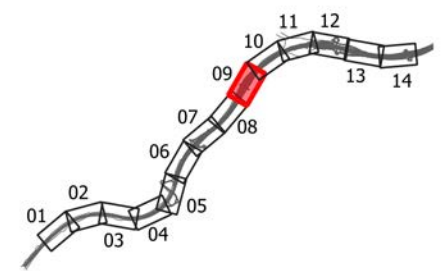

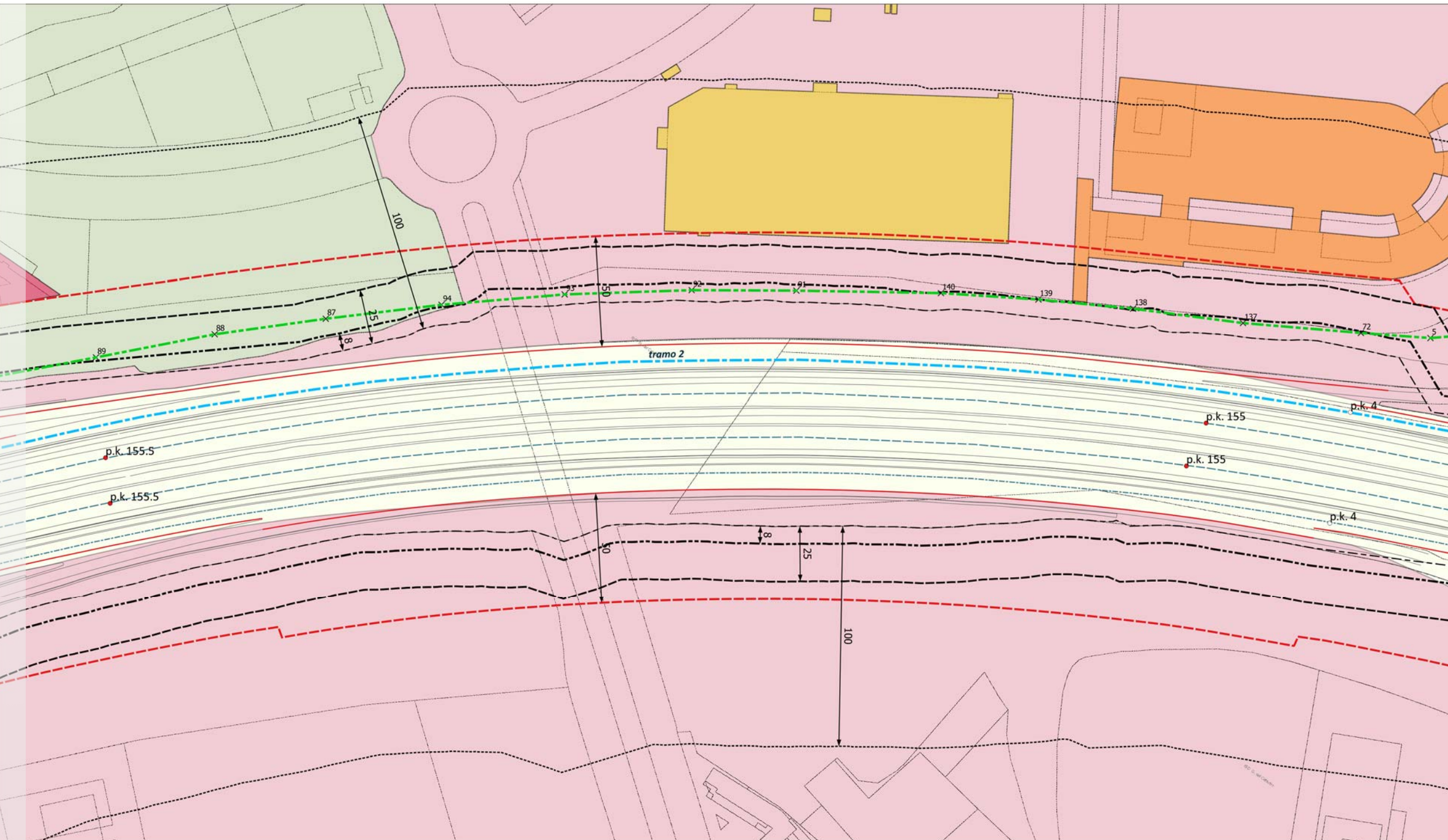

- LEYENDA**
- Propuesta modificación LLE
 - Ejes AP-7_B-30
 - Tramos Urbanos Propuestos
 - Eje AP-7
 - Eje B-30
 - AP-7_B-30_Zonas de protección**
 - Arista Ext Explanación
 - Arista Exterior Calzada
 - LLE Ley 37/2015
 - ZDP
 - ZServidumbre
 - ZAfección
 - Edificaciones Año constr. Catastro**
 - 1977 - 2000
 - 2001 - 2014
 - 2015 - 2020
 - Clasificación del suelo**
 - Suelo urbano
 - S. urbanizable delimitado
 - S. urbanizable no delimitado
 - Límite municipal

VÉRTICES DE LA LÍNEA LÍMITE DE EDIFICACIÓN PROPUESTA

fid	Tramo	Margen	X	Y
89	2	Izquierdo	420695.18	4593112.48
88	2	Izquierdo	420733.16	4593151.86
87	2	Izquierdo	420770.3	4593186.47
94	2	Izquierdo	420809.57	4593221.69
93	2	Izquierdo	420852.8	4593257.69
92	2	Izquierdo	420898.73	4593292.21
91	2	Izquierdo	420937.64	4593319.18
72	2	Izquierdo	421157.98	4593450.06
5	2	Izquierdo	421185.08	4593466.21
137	2	Izquierdo	421111.73	4593423.15

fid	Tramo	Margen	X	Y
138	2	Izquierdo	421066.99	4593399.77
139	2	Izquierdo	421029.55	4593378.63
140	2	Izquierdo	420991.79	4593355.74

fid	Tramo	Margen	X	Y

fid	Tramo	Margen	X	Y

fid	Tramo	Margen	X	Y

fid	Tramo	Margen	X	Y

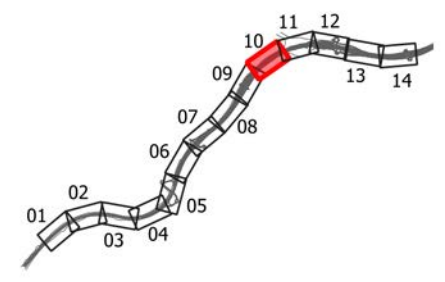

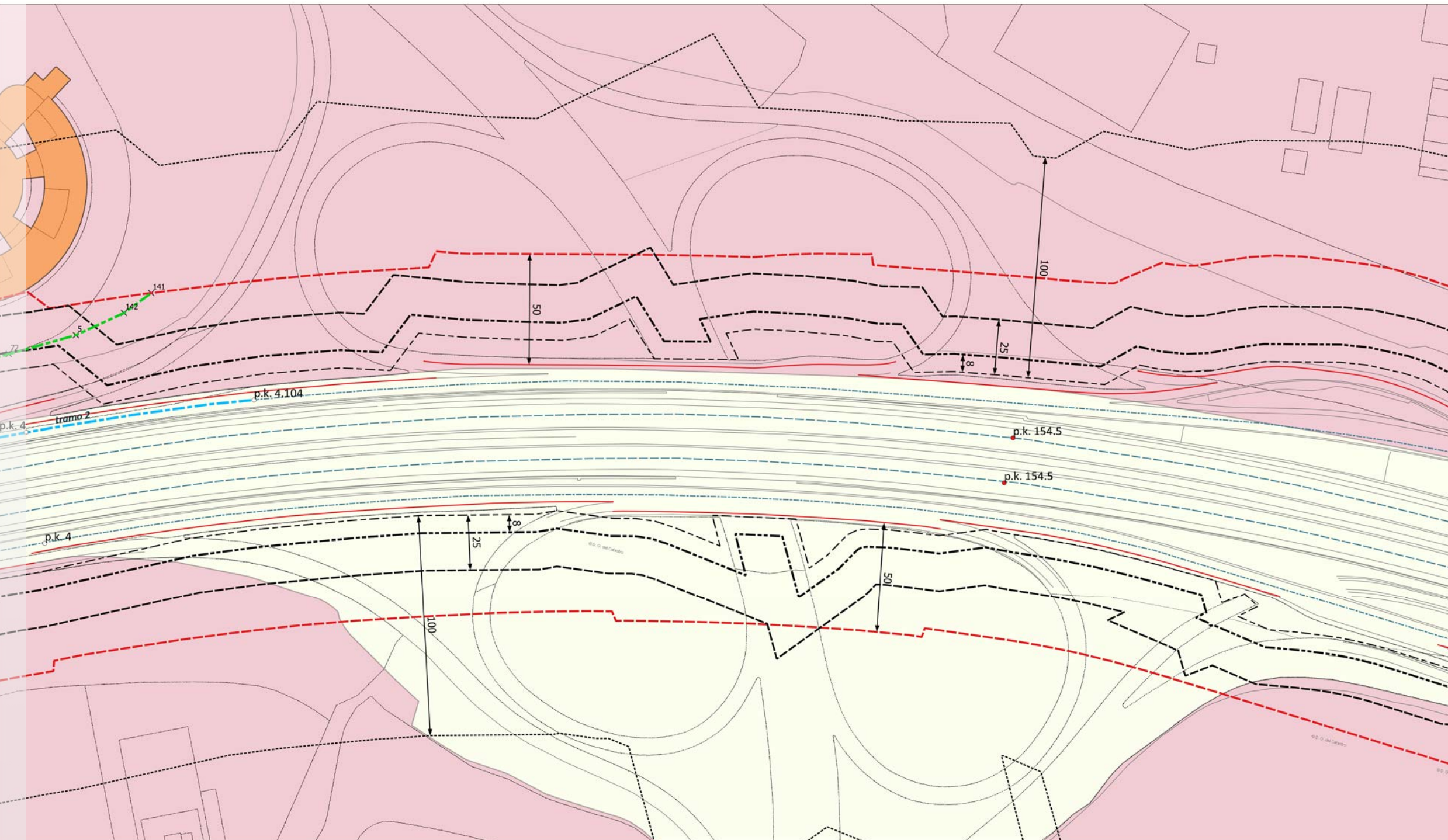

- LEYENDA**
- Propuesta modificación LLE
 - Ejes AP-7_B-30**
 - Tramos Urbanos Propuestos
 - Eje AP-7
 - Eje B-30
 - AP-7_B-30_Zonas de protección**
 - Arista Ext Explanación
 - Arista Exterior Calzada
 - LLE Ley 37/2015
 - ZDP
 - ZServidumbre
 - ZAfección
 - Edificaciones Año constr. Catastro**
 - 2001 - 2014
 - Clasificación del suelo**
 - Suelo urbano
 - S. urbanizable no delimitado
 - Límite municipal

VÉRTICES DE LA LÍNEA LÍMITE DE EDIFICACIÓN PROPUESTA

fid	Tramo	Margen	X	Y
72	2	Izquierdo	421157.98	4593450.06
5	2	Izquierdo	421185.08	4593466.21
141	2	Izquierdo	421213.07	4593493.43
142	2	Izquierdo	421203.49	4593481.54

fid	Tramo	Margen	X	Y

fid	Tramo	Margen	X	Y

fid	Tramo	Margen	X	Y

fid	Tramo	Margen	X	Y

fid	Tramo	Margen	X	Y

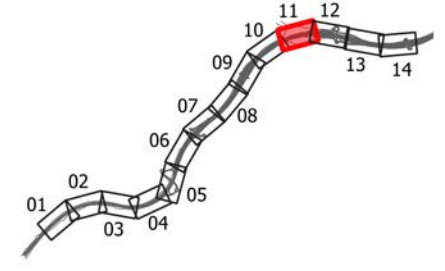

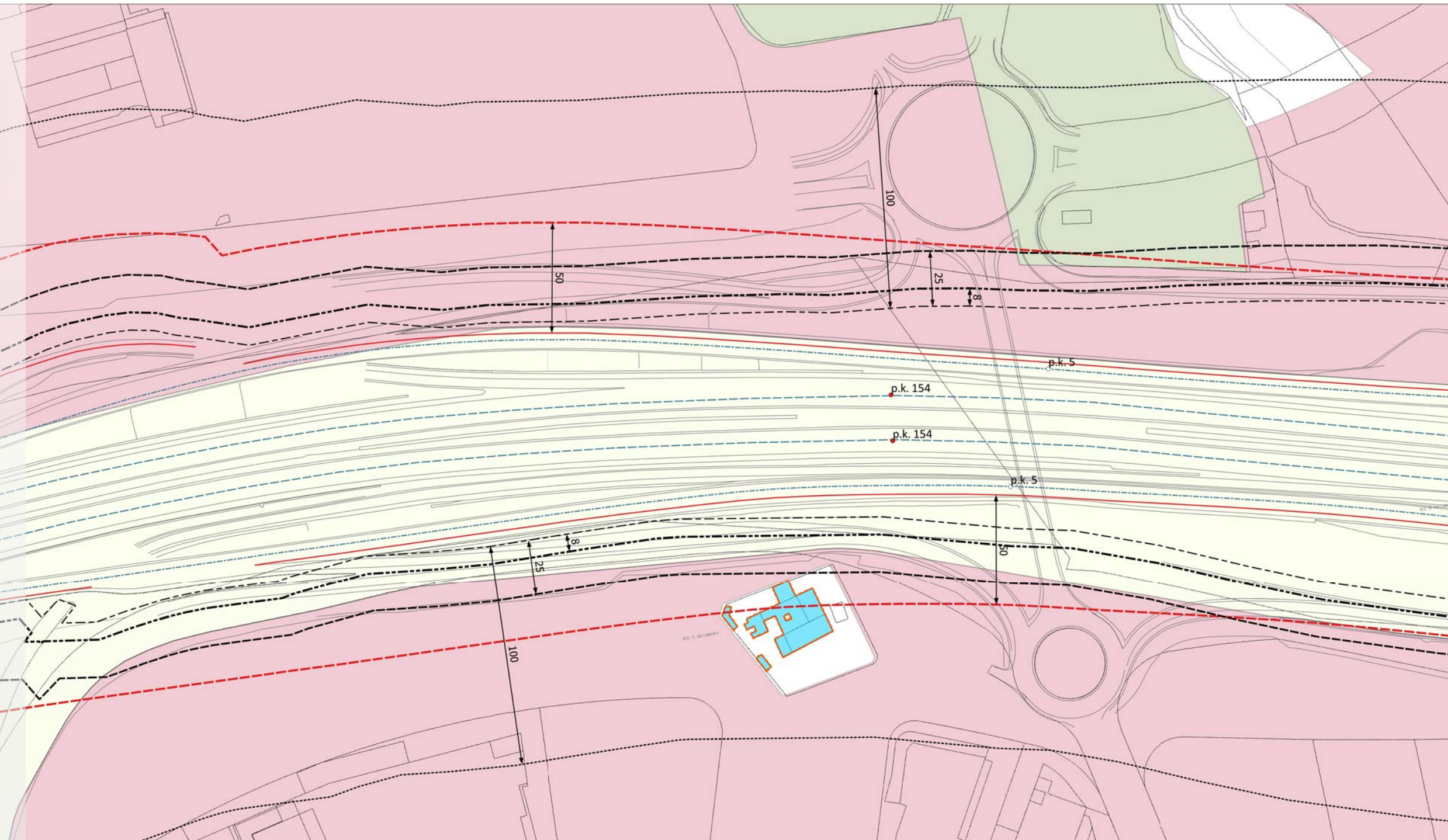

- LEYENDA**
- Ejes AP-7_B-30
 - Eje AP-7
 - Eje B-30
 - AP-7_B-30_Zonas de protección
 - Arista Ext Explanación
 - Arista Exterior Calzada
 - LLE Ley 37/2015
 - ZDP
 - ZServidumbre
 - ZAfección
 - Edificaciones Año constr. Catastro
 - 1800 - 1968
 - Patrimonio arquitectónico
 - Clasificación del suelo
 - Suelo urbano
 - S. urbanizable delimitado
 - S. urbanizable no delimitado
 - Límite municipal

VÉRTICES DE LA LÍNEA LÍMITE DE EDIFICACIÓN PROPUESTA

fid	Tramo	Margen	X	Y

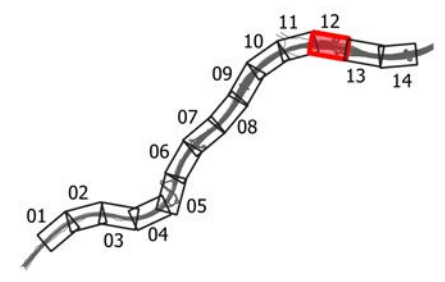

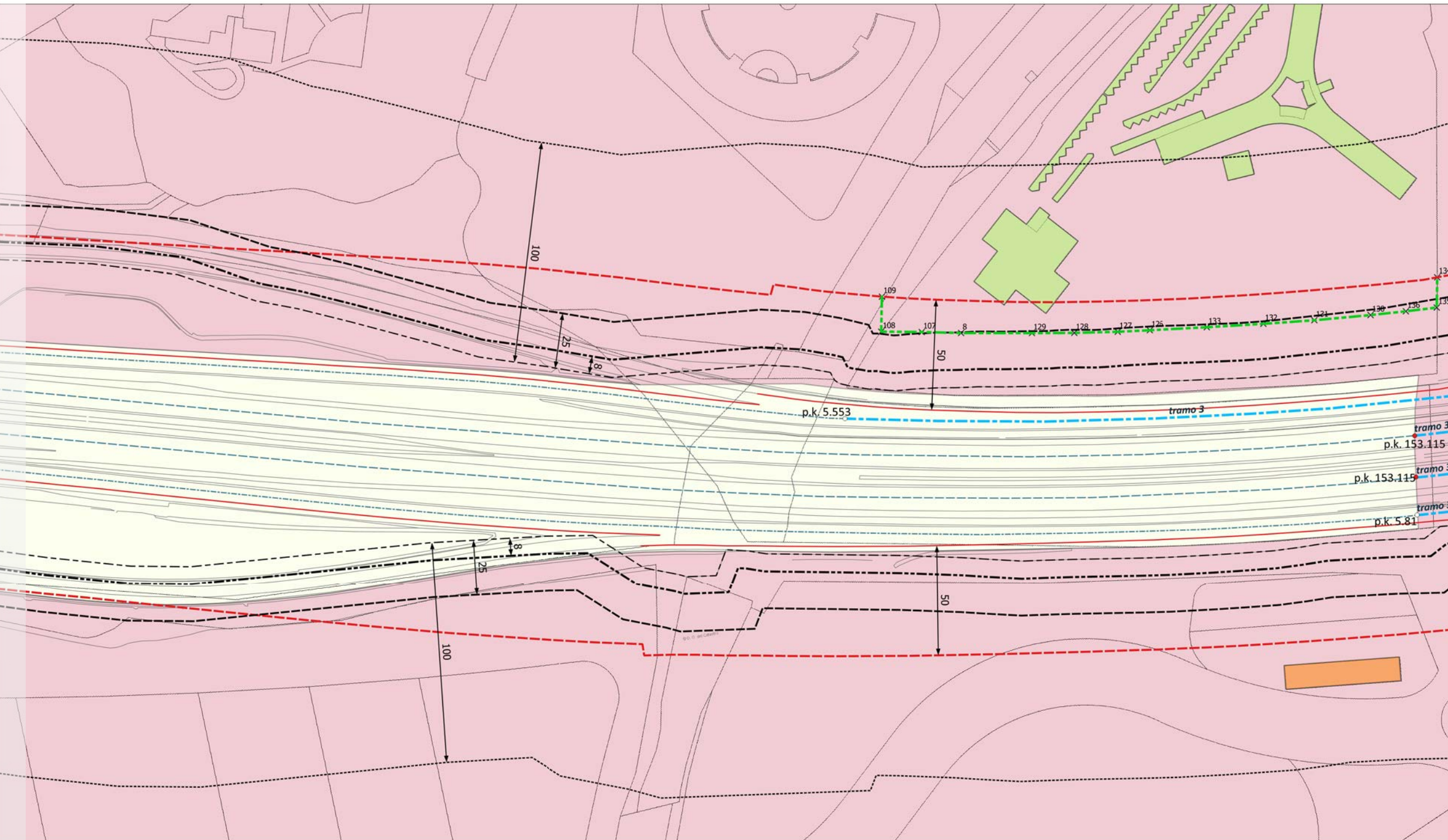

- LEYENDA**
- Propuesta modificación LLE
 - Ejes AP-7_B-30**
 - Tramos Urbanos Propuestos
 - Eje AP-7
 - Eje B-30
 - AP-7_B-30_Zonas de protección**
 - Arista Ext Explanación
 - Arista Exterior Calzada
 - LLE Ley 37/2015
 - ZDP
 - ZServidumbre
 - ZAfección
 - Edificaciones Año constr. Catastro**
 - 1969 - 1976
 - 2001 - 2014
 - Clasificación del suelo**
 - Suelo urbano
 - S. urbanizable no delimitado
 - Límite municipal

VÉRTICES DE LA LÍNEA LÍMITE DE EDIFICACIÓN PROPUESTA

fid	Tramo	Margen	X	Y
8	3	Izquierdo	422770.33	4593409.62
107	3	Izquierdo	422752.9	4593413.13
108	3	Izquierdo	422734.83	4593416.49
109	3	Izquierdo	422737.93	4593432.05
126	3	Izquierdo	422854.64	4593396.02
127	3	Izquierdo	422840.22	4593397.85
128	3	Izquierdo	422820.76	4593400.78
129	3	Izquierdo	422801.89	4593404.03
130	3	Izquierdo	422954.45	4593385.4
131	3	Izquierdo	422929.01	4593387.5
132	3	Izquierdo	422906.04	4593389.91
133	3	Izquierdo	422880.6	4593392.83
134	3	Izquierdo	422987.08	4593397
135	3	Izquierdo	422984.49	4593383.56
136	3	Izquierdo	422970.47	4593384.31

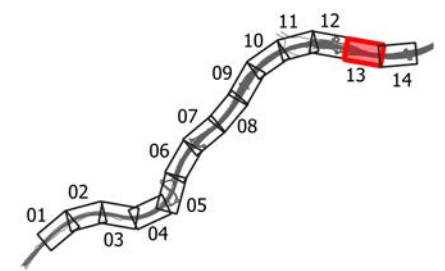

FIRMADO

FIRMADO por : CASTRO CORREA, ELENA MARIA. A fecha: 03/03/2021 05:51 PM
 FIRMADO por : PALMERO MARTIN, SANTIAGO DAVID. A fecha: 05/03/2021 10:46 AM
 Total folios: 16 (16 de 16) - Código Seguro de Verificación: MF0M02S501ACE320B754922D4BB4
 Verificable en https://sede.mtma.gob.es

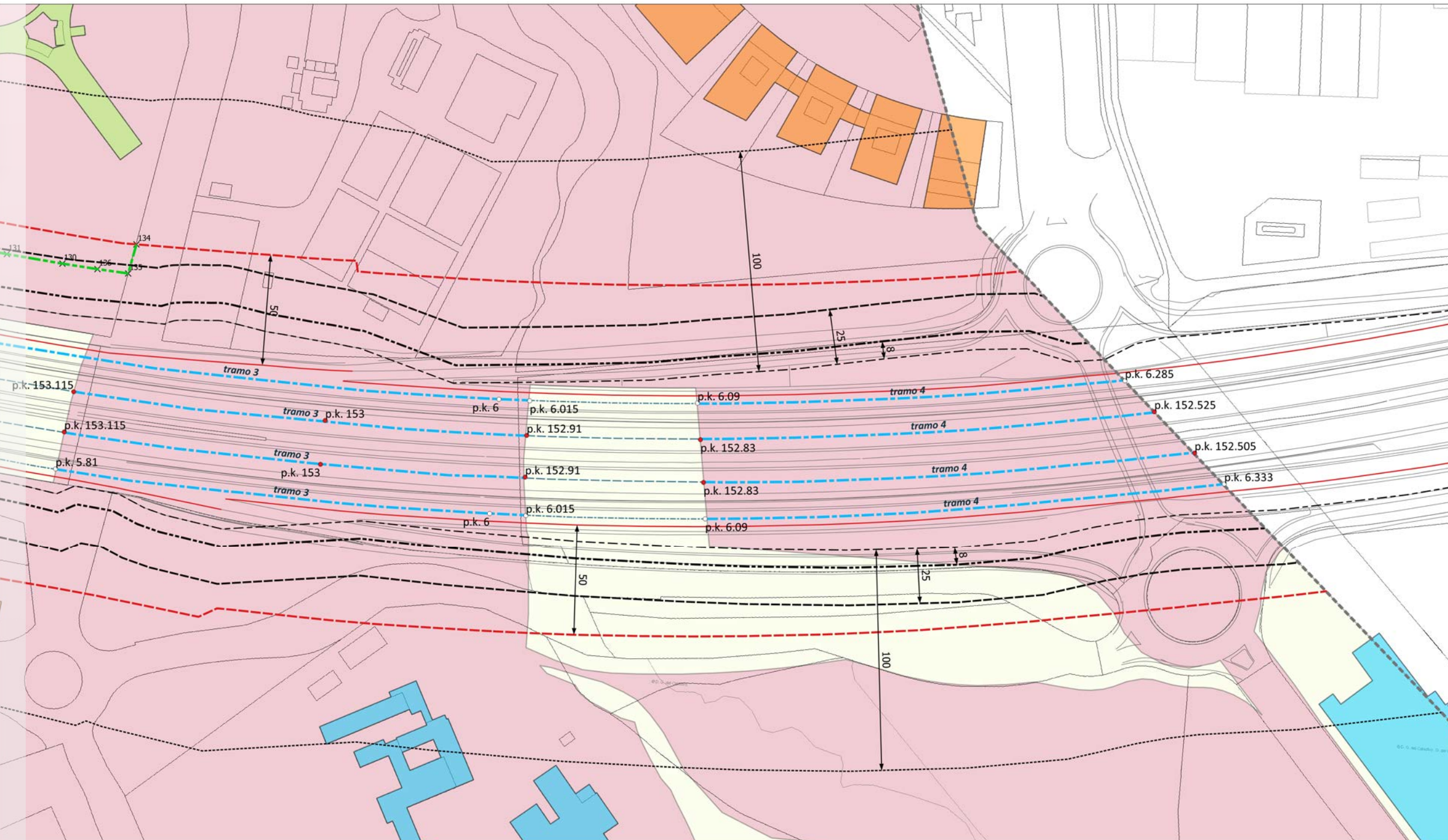

- LEYENDA**
- Propuesta modificación LLE
 - Ejes AP-7_B-30**
 - Tramos Urbanos Propuestos
 - Eje AP-7
 - Eje B-30
 - AP-7_B-30_Zonas de protección**
 - Arista Ext Explanación
 - Arista Exterior Calzada
 - LLE Ley 37/2015
 - ZDP
 - ZServidumbre
 - ZAfección
 - Edificaciones Año constr. Catastro**
 - 1800 - 1968
 - 1969 - 1976
 - 2001 - 2014
 - Clasificación del suelo**
 - Suelo urbano
 - S. urbanizable no delimitado
 - Límite municipal

VÉRTICES DE LA LÍNEA LÍMITE DE EDIFICACIÓN PROPUESTA

fid	Tramo	Margen	X	Y	fid	Tramo	Margen	X	Y	fid	Tramo	Margen	X	Y	fid	Tramo	Margen	X	Y	fid	Tramo	Margen	X	Y
130	3	Izquierdo	422954.45	4593385.4																				
131	3	Izquierdo	422929.01	4593387.5																				
134	3	Izquierdo	422987.08	4593397																				
135	3	Izquierdo	422984.49	4593383.56																				
136	3	Izquierdo	422970.47	4593384.31																				

