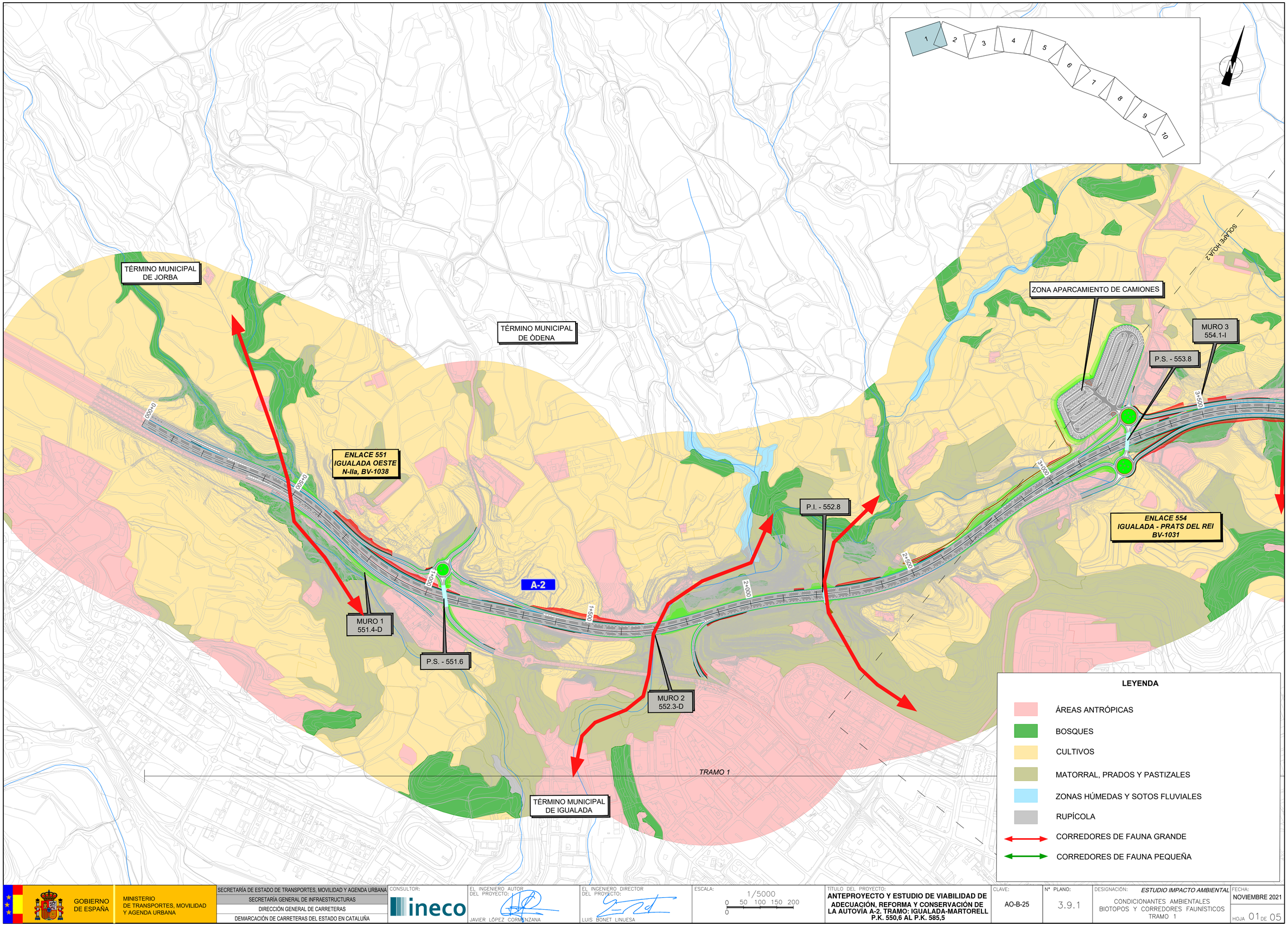

GOBIERNO DE ESPAÑA

MINISTERIO DE TRANSPORTES, MOVILIDAD Y AGENDA URBANA

SECRETARÍA DE ESTADO DE TRANSPORTES, MOVILIDAD Y AGENDA URBANA

SECRETARÍA GENERAL DE INFRAESTRUCTURAS

DIRECCIÓN GENERAL DE CARRETERAS

DEMARCACIÓN DE CARRETERAS DEL ESTADO EN CATALUÑA

CONSULTOR: ineco

EL INGENIERO AUTOR DEL PROYECTO: JAVIER LÓPEZ CORMENZANA

EL INGENIERO DIRECTOR DEL PROYECTO: LUIS BONET LINUESA

ESCALA: 1/5000 (0 50 100 150 200 / 0)

TÍTULO DEL PROYECTO: **ANTEPROYECTO Y ESTUDIO DE VIABILIDAD DE ADECUACIÓN, REFORMA Y CONSERVACIÓN DE LA AUTOVÍA A-2. TRAMO: IGUALADA-MARTORELL P.K. 550,6 AL P.K. 585,5**

CLAVE: AO-B-25

Nº PLANO: 3.9.1

DESIGNACIÓN: *ESTUDIO IMPACTO AMBIENTAL*
CONDICIONANTES AMBIENTALES
BIOTOPOS Y CORREDORES FAUNÍSTICOS
TRAMO 1

FECHA: NOVIEMBRE 2021

HOJA 01 DE 05

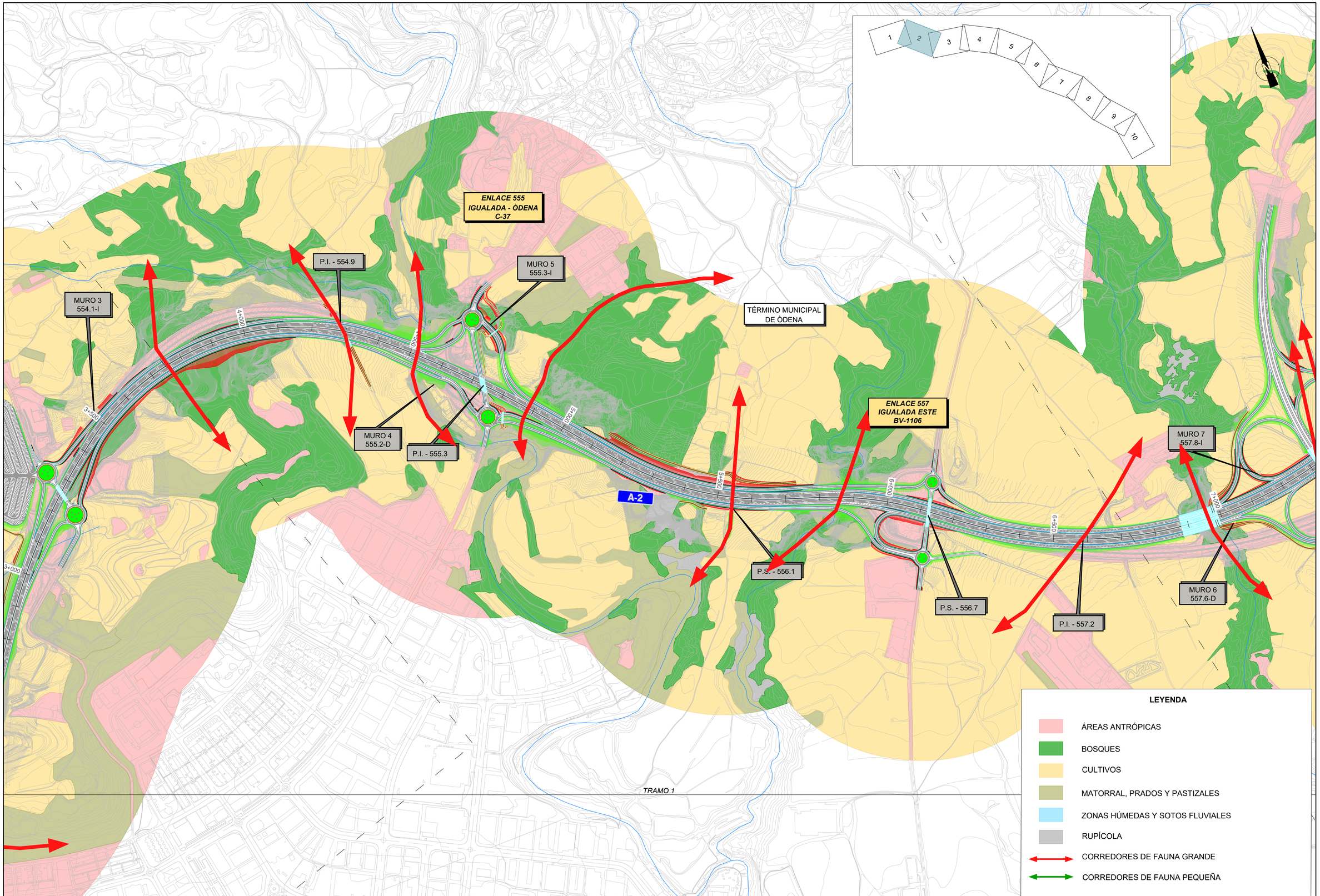

GOBIERNO DE ESPAÑA

MINISTERIO DE TRANSPORTES, MOVILIDAD Y AGENDA URBANA

SECRETARÍA DE ESTADO DE TRANSPORTES, MOVILIDAD Y AGENDA URBANA
SECRETARÍA GENERAL DE INFRAESTRUCTURAS
DIRECCIÓN GENERAL DE CARRETERAS
DEMARCACIÓN DE CARRETERAS DEL ESTADO EN CATALUÑA

CONSULTOR: ineco

EL INGENIERO AUTOR DEL PROYECTO: JAVIER LÓPEZ CORMENZANA

EL INGENIERO DIRECTOR DEL PROYECTO: LUIS BONET LINUESA

ESCALA: 1/5000 (0 50 100 150 200 / 0)

TITULO DEL PROYECTO:
ANTEPROYECTO Y ESTUDIO DE VIABILIDAD DE ADECUACIÓN, REFORMA Y CONSERVACIÓN DE LA AUTOVÍA A-2. TRAMO: IGUALADA-MARTORELL P.K. 550,6 AL P.K. 585,5

CLAVE: AO-B-25

Nº PLANO: 3.9.1

DESIGNACIÓN: *ESTUDIO IMPACTO AMBIENTAL*
CONDICIONANTES AMBIENTALES
BIOTOPOS Y CORREDORES FAUNÍSTICOS
TRAMO 1

FECHA: NOVIEMBRE 2021

HOJA 02 DE 05

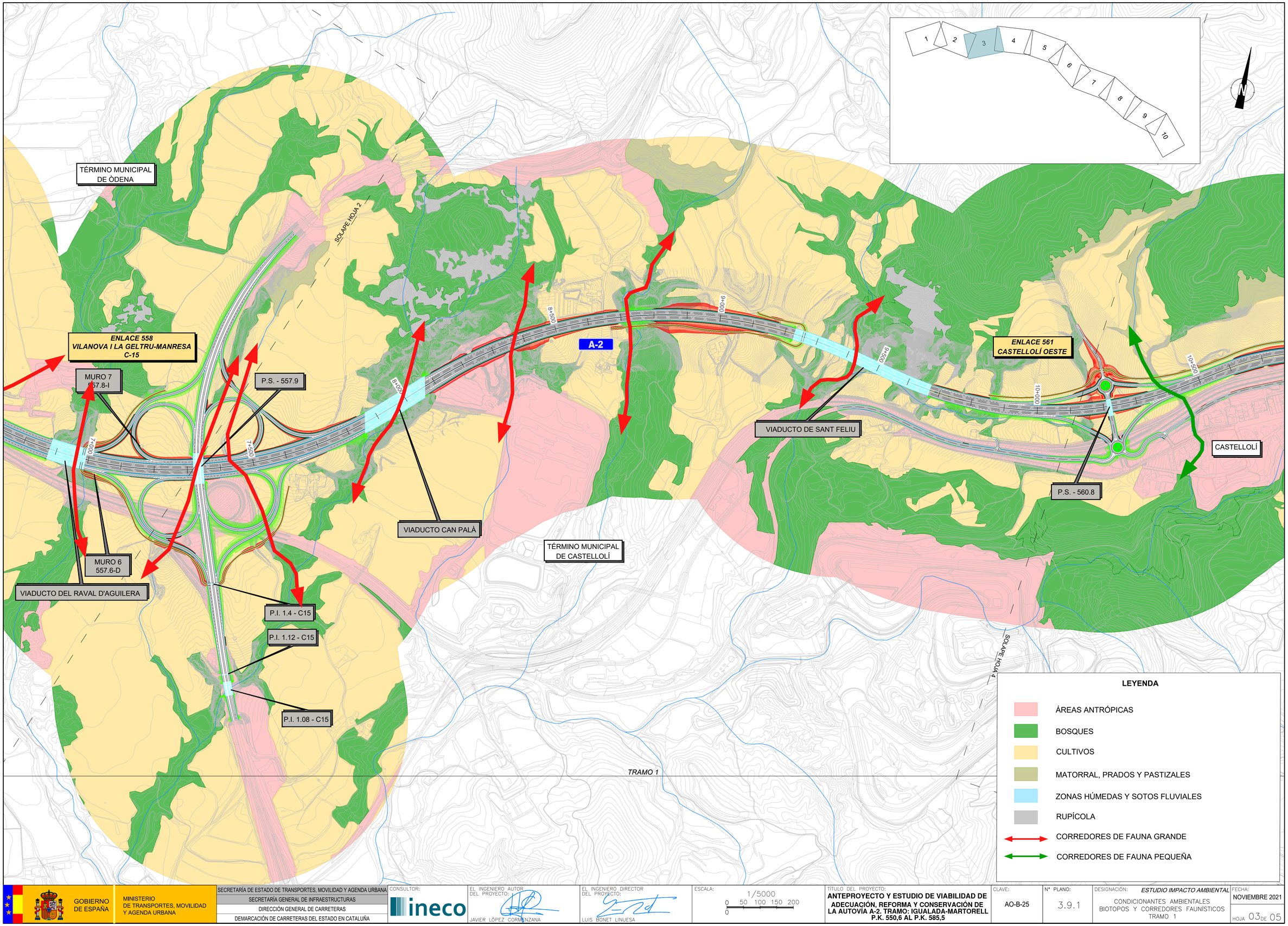

GOBIERNO DE ESPAÑA

MINISTERIO DE TRANSPORTES, MOVILIDAD Y AGENDA URBANA

SECRETARÍA DE ESTADO DE TRANSPORTES, MOVILIDAD Y AGENDA URBANA
SECRETARÍA GENERAL DE INFRAESTRUCTURAS
DIRECCIÓN GENERAL DE CARRETERAS
DEMARCACIÓN DE CARRETERAS DEL ESTADO EN CATALUÑA

CONSULTOR: ineco

EL INGENIERO AUTOR DEL PROYECTO: JAVIER LÓPEZ CORMENZANA

EL INGENIERO DIRECTOR DEL PROYECTO: LUIS BONET LINUESA

ESCALA: 1/5000 (0 50 100 150 200 0)

TÍTULO DEL PROYECTO:
ANTEPROYECTO Y ESTUDIO DE VIABILIDAD DE ADECUACIÓN, REFORMA Y CONSERVACIÓN DE LA AUTOVÍA A-2. TRAMO: IGUALADA-MARTORELL P.K. 550,6 AL P.K. 585,5

CLAVE: AO-B-25

Nº PLANO: 3.9.1

DESIGNACIÓN: *ESTUDIO IMPACTO AMBIENTAL*
CONDICIONANTES AMBIENTALES
BIOTOPOS Y CORREDORES FAUNÍSTICOS
TRAMO 1

FECHA: NOVIEMBRE 2021

HOJA 03 DE 05

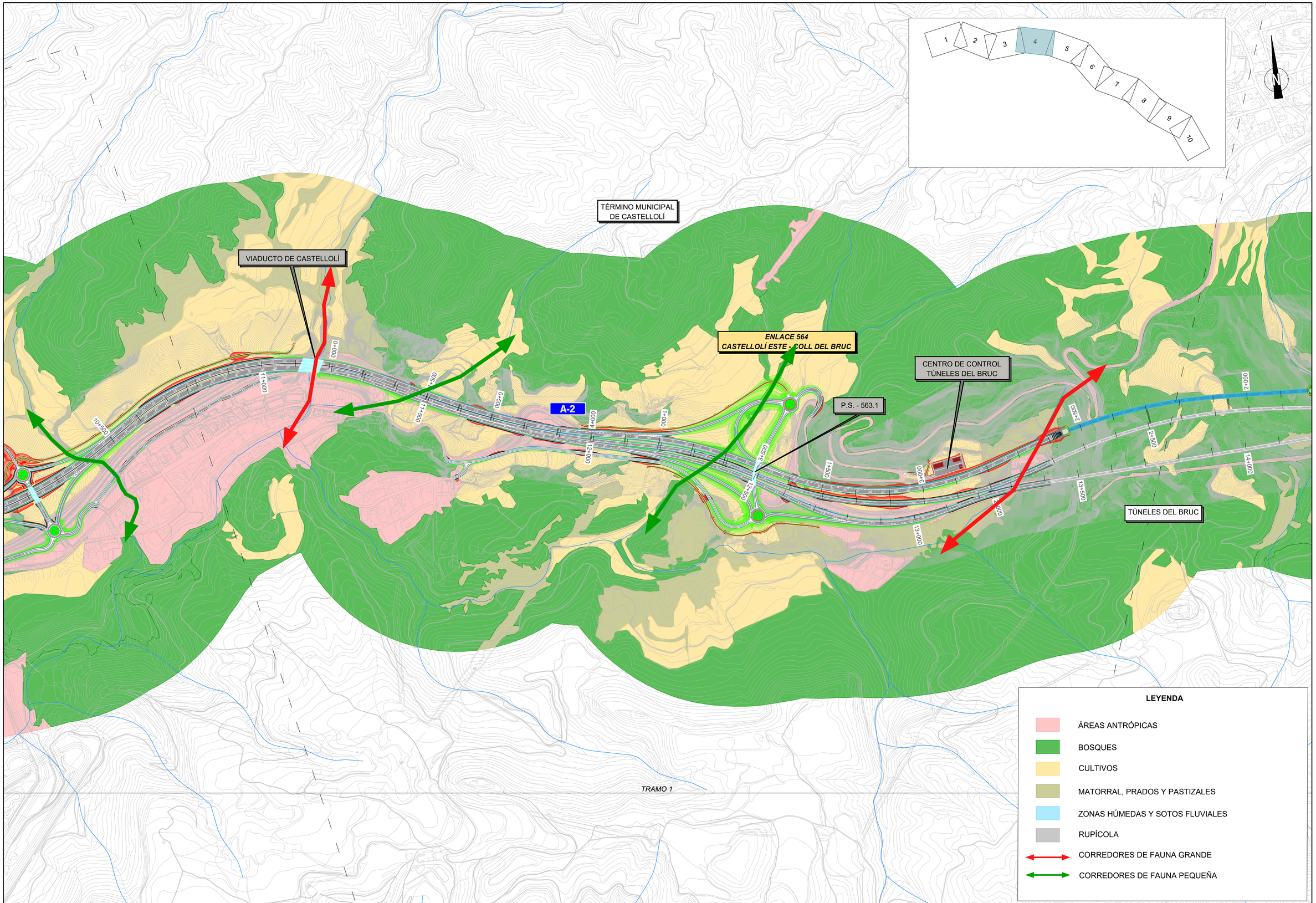

GOBIERNO DE ESPAÑA

MINISTERIO DE TRANSPORTES, MOVILIDAD Y AGENDA URBANA

SECRETARÍA DE ESTADO DE TRANSPORTES, MOVILIDAD Y AGENDA URBANA

SECRETARÍA GENERAL DE INFRAESTRUCTURAS

DIRECCIÓN GENERAL DE CARRETERAS

DEMARCACIÓN DE CARRETERAS DEL ESTADO EN CATALUÑA

CONSULTOR: ineco

EL INGENIERO AUTOR DEL PROYECTO: JAVIER LÓPEZ CORMENZANA

EL INGENIERO DIRECTOR DEL PROYECTO: LUIS BONET LINUESA

ESCALA: 1/5000 (0 50 100 150 200 0)

TÍTULO DEL PROYECTO:
ANTEPROYECTO Y ESTUDIO DE VIABILIDAD DE ADECUACIÓN, REFORMA Y CONSERVACIÓN DE LA AUTOVÍA A-2. TRAMO: IGUALADA-MARTORELL P.K. 550,6 AL P.K. 585,5

CLAVE: AO-B-25

Nº PLANO: 3.9.1

DESIGNACIÓN: *ESTUDIO IMPACTO AMBIENTAL*
CONDICIONANTES AMBIENTALES
BIOTOPOS Y CORREDORES FAUNÍSTICOS
TRAMO 1

FECHA: NOVIEMBRE 2021

HOJA 04 DE 05

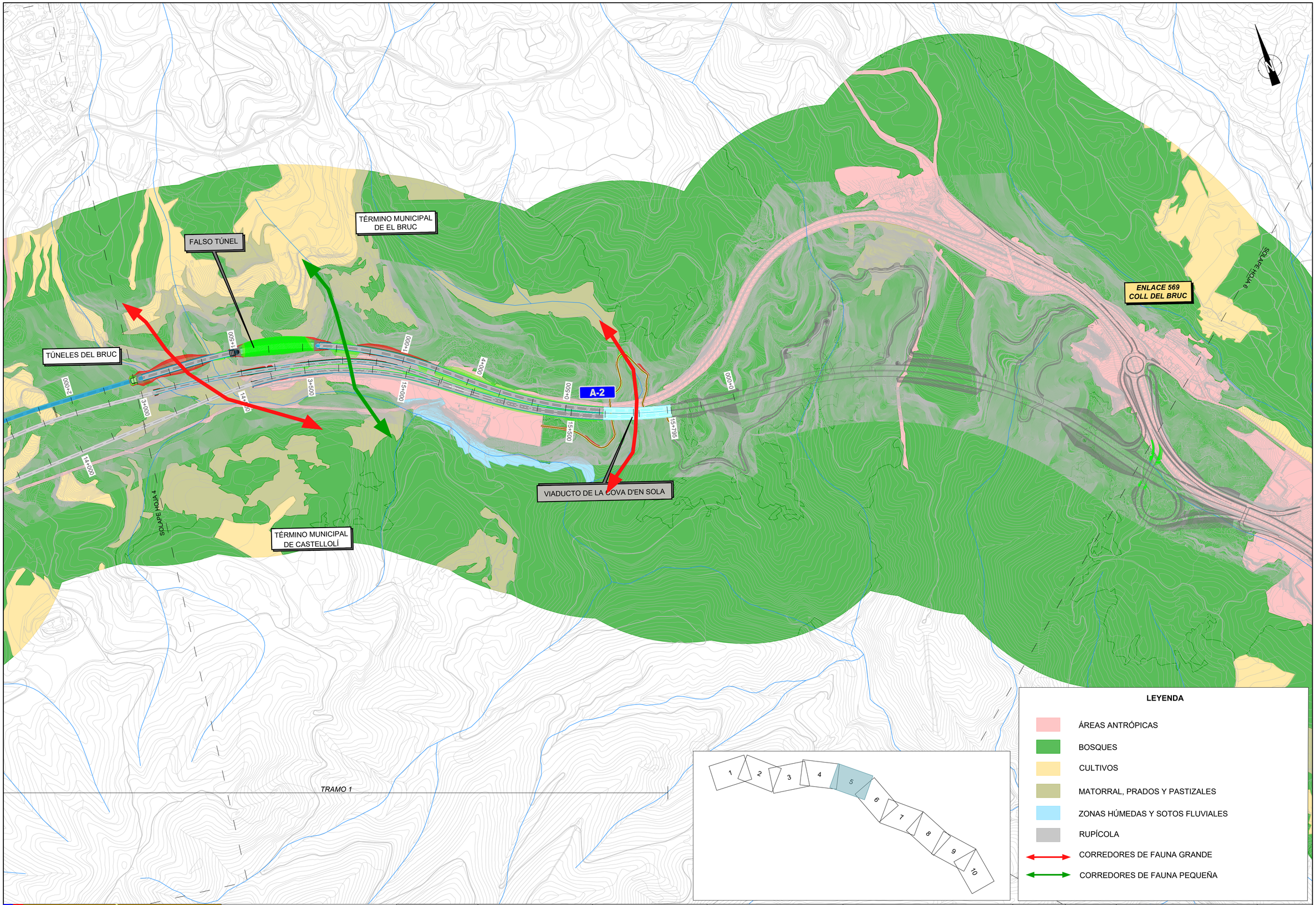

GOBIERNO DE ESPAÑA

MINISTERIO DE TRANSPORTES, MOVILIDAD Y AGENDA URBANA

SECRETARÍA DE ESTADO DE TRANSPORTES, MOVILIDAD Y AGENDA URBANA
SECRETARÍA GENERAL DE INFRAESTRUCTURAS
DIRECCIÓN GENERAL DE CARRETERAS
DEMARCACIÓN DE CARRETERAS DEL ESTADO EN CATALUÑA

CONSULTOR: ineco

EL INGENIERO AUTOR DEL PROYECTO: JAVIER LÓPEZ CORMENZANA

EL INGENIERO DIRECTOR DEL PROYECTO: LUIS BONET LINUESA

ESCALA: 1/5000 (0 50 100 150 200)

TÍTULO DEL PROYECTO: **ANTEPROYECTO Y ESTUDIO DE VIABILIDAD DE ADECUACIÓN, REFORMA Y CONSERVACIÓN DE LA AUTOVÍA A-2. TRAMO: IGUALADA-MARTORELL P.K. 550,6 AL P.K. 585,5**

CLAVE: AO-B-25

Nº PLANO: 3.9.1

DESIGNACIÓN: *ESTUDIO IMPACTO AMBIENTAL*
CONDICIONANTES AMBIENTALES
BIOTOPOS Y CORREDORES FAUNÍSTICOS
TRAMO 1

FECHA: NOVIEMBRE 2021

HOJA 05 DE 05

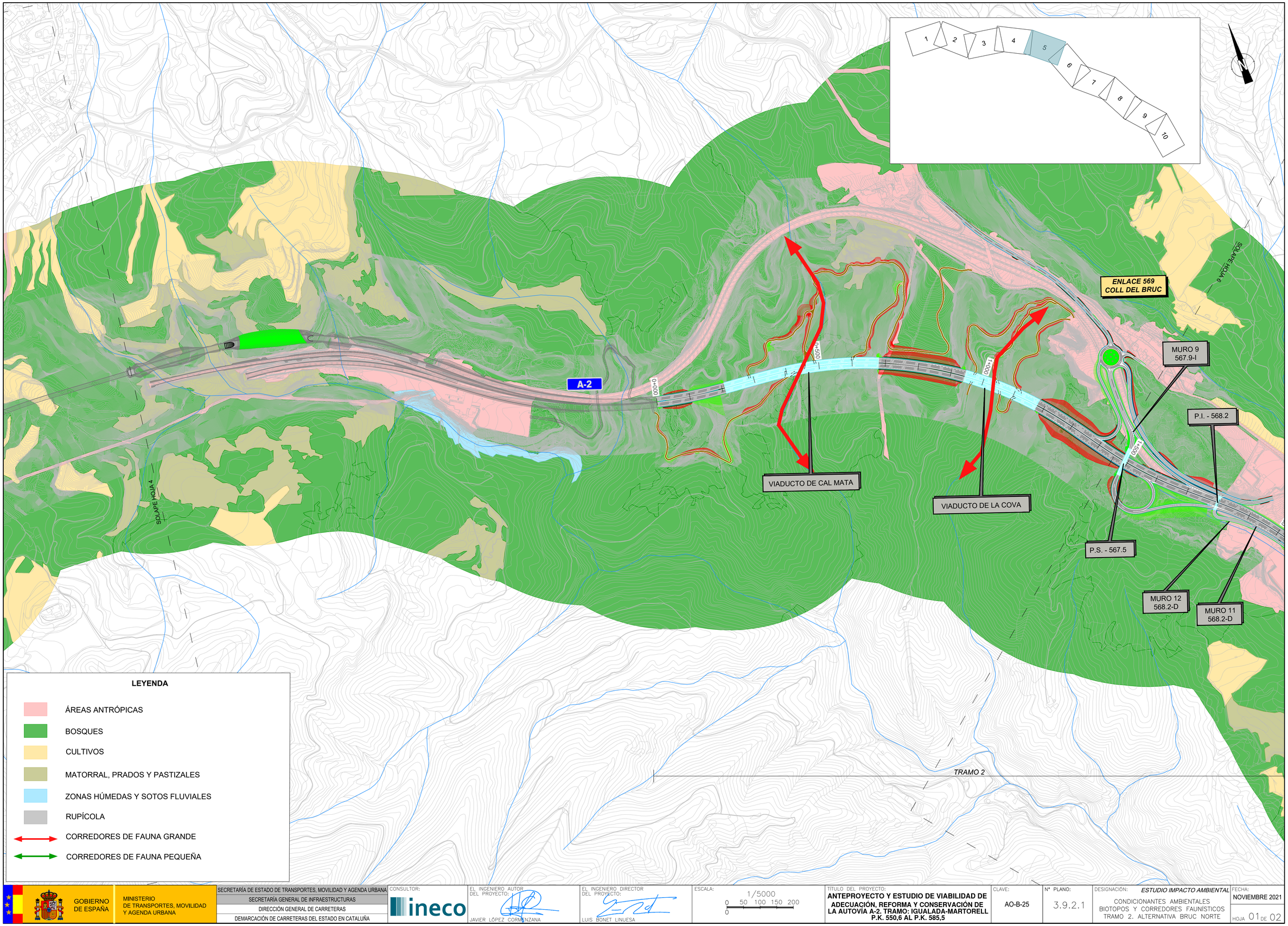

GOBIERNO DE ESPAÑA

MINISTERIO DE TRANSPORTES, MOVILIDAD Y AGENDA URBANA

SECRETARÍA DE ESTADO DE TRANSPORTES, MOVILIDAD Y AGENDA URBANA

SECRETARÍA GENERAL DE INFRAESTRUCTURAS

DIRECCIÓN GENERAL DE CARRETERAS

DEMARCACIÓN DE CARRETERAS DEL ESTADO EN CATALUÑA

CONSULTOR: ineco

EL INGENIERO AUTOR DEL PROYECTO: JAVIER LÓPEZ CORMENZANA

EL INGENIERO DIRECTOR DEL PROYECTO: LUIS BONET LINUESA

ESCALA: 1/5000 (0 50 100 150 200)

TÍTULO DEL PROYECTO:
ANTEPROYECTO Y ESTUDIO DE VIABILIDAD DE ADECUACIÓN, REFORMA Y CONSERVACIÓN DE LA AUTOVÍA A-2. TRAMO: IGUALADA-MARTORELL P.K. 550,6 AL P.K. 585,5

CLAVE: AO-B-25

Nº PLANO: 3.9.2.1

DESIGNACIÓN: *ESTUDIO IMPACTO AMBIENTAL*
CONDICIONANTES AMBIENTALES
BIOTOPOS Y CORREDORES FAUNÍSTICOS
TRAMO 2. ALTERNATIVA BRUC NORTE

FECHA: NOVIEMBRE 2021

HOJA 01 DE 02

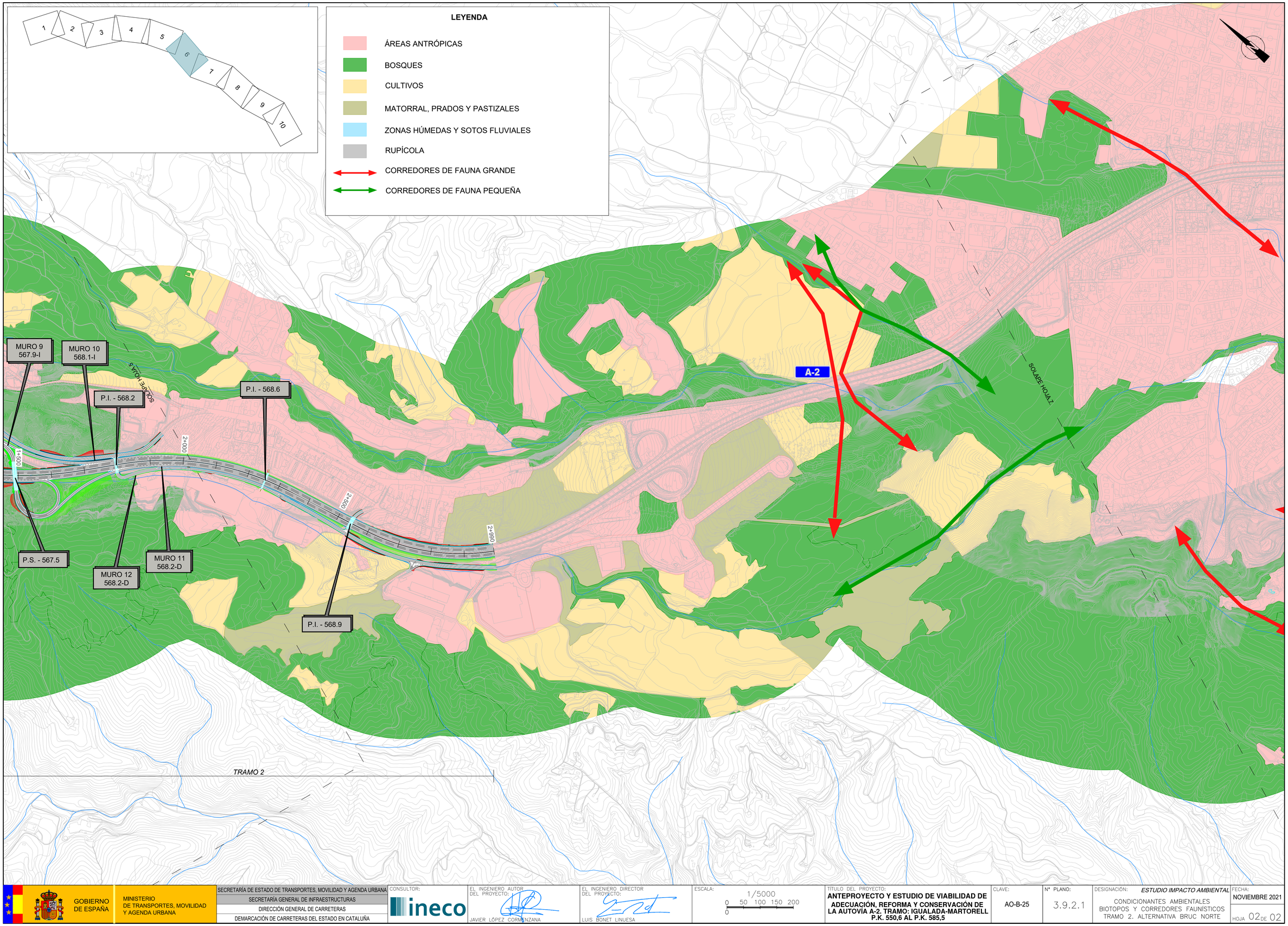

GOBIERNO DE ESPAÑA	MINISTERIO DE TRANSPORTES, MOVILIDAD Y AGENDA URBANA	SECRETARÍA DE ESTADO DE TRANSPORTES, MOVILIDAD Y AGENDA URBANA SECRETARÍA GENERAL DE INFRAESTRUCTURAS DIRECCIÓN GENERAL DE CARRETERAS DEMARCACIÓN DE CARRETERAS DEL ESTADO EN CATALUÑA	CONSULTOR: ineco	EL INGENIERO AUTOR DEL PROYECTO: JAVIER LÓPEZ CORMENZANA	EL INGENIERO DIRECTOR DEL PROYECTO: LUIS BONET LINUESA	ESCALA: 1/5000 (0 50 100 150 200 / 0)	TÍTULO DEL PROYECTO: **ANTEPROYECTO Y ESTUDIO DE VIABILIDAD DE ADECUACIÓN, REFORMA Y CONSERVACIÓN DE LA AUTOVÍA A-2. TRAMO: IGUALADA-MARTORELL P.K. 550,6 AL P.K. 585,5**	CLAVE: AO-B-25	Nº PLANO: 3.9.2.1	DESIGNACIÓN: *ESTUDIO IMPACTO AMBIENTAL* CONDICIONANTES AMBIENTALES BIOTOPOS Y CORREDORES FAUNÍSTICOS TRAMO 2. ALTERNATIVA BRUC NORTE	FECHA: NOVIEMBRE 2021 HOJA 02 DE 02

A-2

0+000

0+500

1+000

1+500

ENLACE 569
COLL DEL BRUC

SOLAPE HOJA 8

SOLAPE HOJA 4

VIADUCTO DE CAL MATA

VIADUCTO DE LA COVA

P.I. - 568.2

P.S. - 567.5

MURO 12
568.2-D

MURO 11
568.2-D

TRAMO 2

LEYENDA

- ÁREAS ANTRÓPICAS
- BOSQUES
- CULTIVOS
- MATORRAL, PRADOS Y PASTIZALES
- ZONAS HÚMEDAS Y SOTOS FLUVIALES
- RUPÍCOLA
- CORREDORES DE FAUNA GRANDE
- CORREDORES DE FAUNA PEQUEÑA

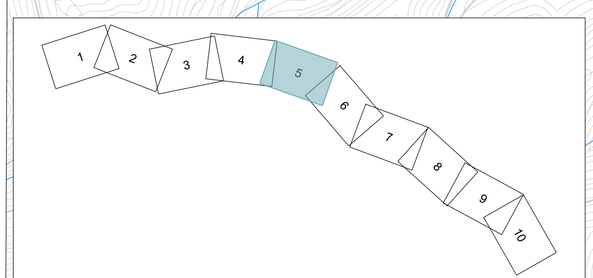

GOBIERNO DE ESPAÑA

MINISTERIO DE TRANSPORTES, MOVILIDAD Y AGENDA URBANA

SECRETARÍA DE ESTADO DE TRANSPORTES, MOVILIDAD Y AGENDA URBANA
SECRETARÍA GENERAL DE INFRAESTRUCTURAS
DIRECCIÓN GENERAL DE CARRETERAS
DEMARCACIÓN DE CARRETERAS DEL ESTADO EN CATALUÑA

CONSULTOR: ineco

EL INGENIERO AUTOR DEL PROYECTO: JAVIER LÓPEZ CORMENZANA

EL INGENIERO DIRECTOR DEL PROYECTO: LUIS BONET LINUESA

ESCALA: 1/5000
0 50 100 150 200
0

TÍTULO DEL PROYECTO:
ANTEPROYECTO Y ESTUDIO DE VIABILIDAD DE ADECUACIÓN, REFORMA Y CONSERVACIÓN DE LA AUTOVÍA A-2. TRAMO: IGUALADA-MARTORELL P.K. 550,6 AL P.K. 585,5

CLAVE: AO-B-25

Nº PLANO: 3.9.2.2

DESIGNACIÓN: *ESTUDIO IMPACTO AMBIENTAL*
CONDICIONANTES AMBIENTALES
BIOTOPOS Y CORREDORES FAUNÍSTICOS
TRAMO 2. ALTERNATIVA BRUC SUR

FECHA: NOVIEMBRE 2021

HOJA 01 DE 02

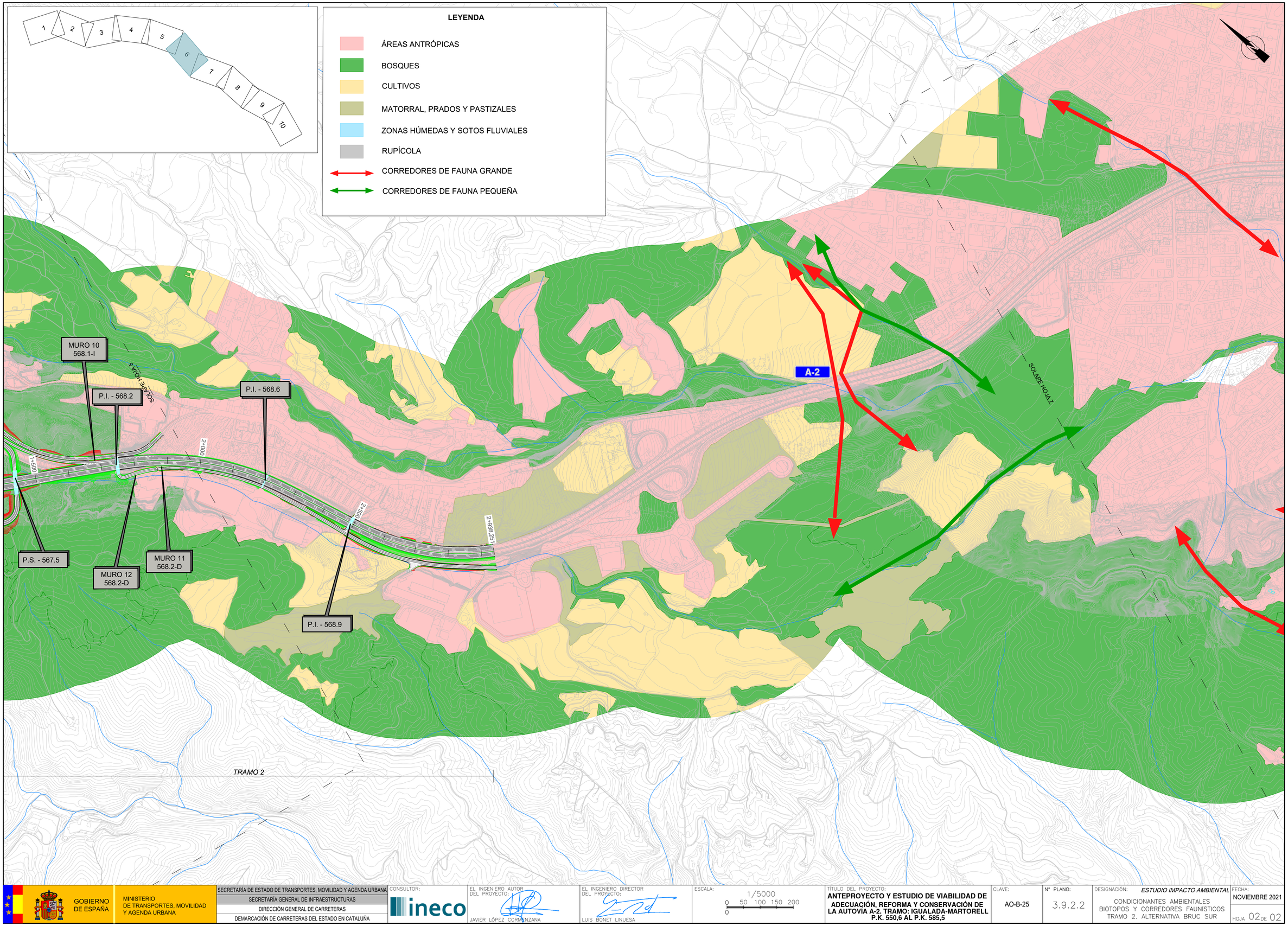

GOBIERNO DE ESPAÑA MINISTERIO DE TRANSPORTES, MOVILIDAD Y AGENDA URBANA	SECRETARÍA DE ESTADO DE TRANSPORTES, MOVILIDAD Y AGENDA URBANA SECRETARÍA GENERAL DE INFRAESTRUCTURAS DIRECCIÓN GENERAL DE CARRETERAS DEMARCACIÓN DE CARRETERAS DEL ESTADO EN CATALUÑA	CONSULTOR: ineco	EL INGENIERO AUTOR DEL PROYECTO: JAVIER LÓPEZ CORMENZANA	EL INGENIERO DIRECTOR DEL PROYECTO: LUIS BONET LINUESA	ESCALA: 1/5000 (0 50 100 150 200 / 0)	TÍTULO DEL PROYECTO: **ANTEPROYECTO Y ESTUDIO DE VIABILIDAD DE ADECUACIÓN, REFORMA Y CONSERVACIÓN DE LA AUTOVÍA A-2. TRAMO: IGUALADA-MARTORELL P.K. 550,6 AL P.K. 585,5**	CLAVE: AO-B-25	Nº PLANO: 3.9.2.2	DESIGNACIÓN: *ESTUDIO IMPACTO AMBIENTAL* CONDICIONANTES AMBIENTALES BIOTOPOS Y CORREDORES FAUNÍSTICOS TRAMO 2. ALTERNATIVA BRUC SUR	FECHA: NOVIEMBRE 2021 HOJA 02 DE 02

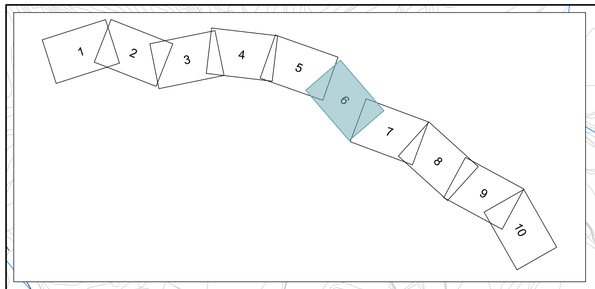

LEYENDA

- ÁREAS ANTRÓPICAS
- BOSQUES
- CULTIVOS
- MATORRAL, PRADOS Y PASTIZALES
- ZONAS HÚMEDAS Y SOTOS FLUVIALES
- RUPÍCOLA
- CORREDORES DE FAUNA GRANDE
- CORREDORES DE FAUNA PEQUEÑA

P.I. - 571.7
COLLBATÓ
2+500
TÉRMINO MUNICIPAL DE EL BRUC
2+000
P.I. - 570.8
1+500
A-2
1+000
SOLABE HOJA 6
SOLABE HOJA 7
P.I. - 569.9
0+500
0+000
EL BRUC
TÉRMINO MUNICIPAL DE COLLBATÓ
ENLACE 571 EL BRUC
TÉRMINO MUNICIPAL DE ELS HOSTALETS DE PIEROLA
TRAMO 3

GOBIERNO DE ESPAÑA	MINISTERIO DE TRANSPORTES, MOVILIDAD Y AGENDA URBANA	SECRETARÍA DE ESTADO DE TRANSPORTES, MOVILIDAD Y AGENDA URBANA SECRETARÍA GENERAL DE INFRAESTRUCTURAS DIRECCIÓN GENERAL DE CARRETERAS DEMARCACIÓN DE CARRETERAS DEL ESTADO EN CATALUÑA	CONSULTOR: ineco	EL INGENIERO AUTOR DEL PROYECTO: JAVIER LÓPEZ CORMENZANA	EL INGENIERO DIRECTOR DEL PROYECTO: LUIS BONET LINUESA	ESCALA: 1/5000 (0 50 100 150 200 / 0)	TÍTULO DEL PROYECTO: **ANTEPROYECTO Y ESTUDIO DE VIABILIDAD DE ADECUACIÓN, REFORMA Y CONSERVACIÓN DE LA AUTOVÍA A-2. TRAMO: IGUALADA-MARTORELL P.K. 550,6 AL P.K. 585,5**	CLAVE: AO-B-25	Nº PLANO: 3.9.3.1	DESIGNACIÓN: *ESTUDIO IMPACTO AMBIENTAL* CONDICIONANTES AMBIENTALES BIOTOPOS Y CORREDORES FAUNÍSTICOS TRAMO 3. ALTERNATIVA COLLBATÓ 1 SOBRE CALZADA ACTUAL	FECHA: NOVIEMBRE 2021 HOJA 01 DE 03

TÉRMINO MUNICIPAL DE COLLBATÓ

TÉRMINO MUNICIPAL DE ESPARRAGUERA

ENLACE 575 COLLBATÓ

APARCAMIENTO DE CAMIONES

ENLACE 576 ESPARRAGUERA NORTE

ENLACE 572 VÍA DE SERVICIO COLLBATÓ

A-2

2+000

2+500

3+000

3+500

4+000

4+500

5+000

5+500

P.I. - 571.7

P.I. 572.5

P.I. 572.6

P.I. - 573.9

P.S. - 574.7

SOLAPE HOJA 6

SOLAPE HOJA 8

TRAMO 3

1 2 3 4 5 6 7 8 9 10

LEYENDA

- ÁREAS ANTRÓPICAS
- BOSQUES
- CULTIVOS
- MATORRAL, PRADOS Y PASTIZALES
- ZONAS HÚMEDAS Y SOTOS FLUVIALES
- RUPÍCOLA
- CORREDORES DE FAUNA GRANDE
- CORREDORES DE FAUNA PEQUEÑA

GOBIERNO DE ESPAÑA

MINISTERIO DE TRANSPORTES, MOVILIDAD Y AGENDA URBANA

SECRETARÍA DE ESTADO DE TRANSPORTES, MOVILIDAD Y AGENDA URBANA

SECRETARÍA GENERAL DE INFRAESTRUCTURAS

DIRECCIÓN GENERAL DE CARRETERAS

DEMARCACIÓN DE CARRETERAS DEL ESTADO EN CATALUÑA

CONSULTOR: ineco

EL INGENIERO AUTOR DEL PROYECTO: JAVIER LÓPEZ CORMENZANA

EL INGENIERO DIRECTOR DEL PROYECTO: LUIS BONET LINUESA

ESCALA: 1/5000 (0 50 100 150 200 0)

TÍTULO DEL PROYECTO:
ANTEPROYECTO Y ESTUDIO DE VIABILIDAD DE ADECUACIÓN, REFORMA Y CONSERVACIÓN DE LA AUTOVÍA A-2. TRAMO: IGUALADA-MARTORELL P.K. 550,6 AL P.K. 585,5

CLAVE: AO-B-25

Nº PLANO: 3.9.3.1

DESIGNACIÓN: *ESTUDIO IMPACTO AMBIENTAL*
CONDICIONANTES AMBIENTALES BIOTOPOS Y CORREDORES FAUNÍSTICOS TRAMO 3, ALTERNATIVA COLLBATÓ 1 SOBRE CALZADA ACTUAL

FECHA: NOVIEMBRE 2021

HOJA 02 DE 03

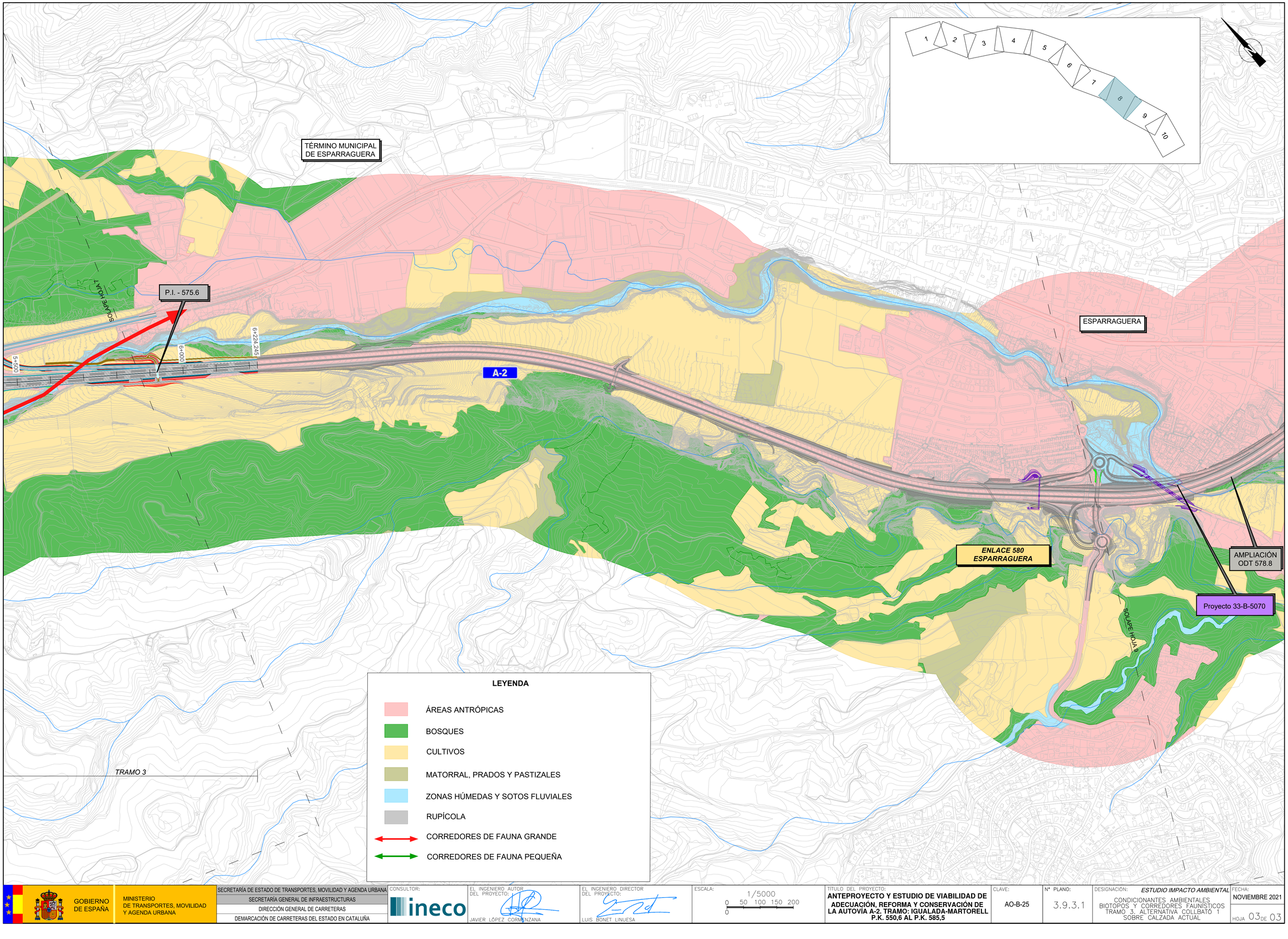

GOBIERNO DE ESPAÑA

MINISTERIO DE TRANSPORTES, MOVILIDAD Y AGENDA URBANA

SECRETARÍA DE ESTADO DE TRANSPORTES, MOVILIDAD Y AGENDA URBANA

SECRETARÍA GENERAL DE INFRAESTRUCTURAS

DIRECCIÓN GENERAL DE CARRETERAS

DEMARCACIÓN DE CARRETERAS DEL ESTADO EN CATALUÑA

CONSULTOR: ineco

EL INGENIERO AUTOR DEL PROYECTO: JAVIER LÓPEZ CORMENZANA

EL INGENIERO DIRECTOR DEL PROYECTO: LUIS BONET LINUESA

ESCALA: 1/5000 (0 50 100 150 200 0)

TÍTULO DEL PROYECTO:
ANTEPROYECTO Y ESTUDIO DE VIABILIDAD DE ADECUACIÓN, REFORMA Y CONSERVACIÓN DE LA AUTOVÍA A-2. TRAMO: IGUALADA-MARTORELL P.K. 550,6 AL P.K. 585,5

CLAVE: AO-B-25

Nº PLANO: 3.9.3.1

DESIGNACIÓN: *ESTUDIO IMPACTO AMBIENTAL*
CONDICIONANTES AMBIENTALES
BIOTOPOS Y CORREDORES FAUNÍSTICOS
TRAMO 3. ALTERNATIVA COLLBATÓ 1
SOBRE CALZADA ACTUAL

FECHA: NOVIEMBRE 2021

HOJA 03 DE 03

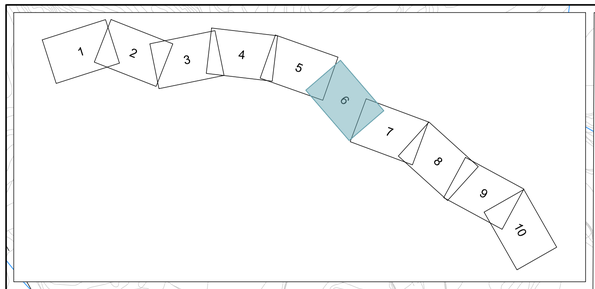

LEYENDA

- ÁREAS ANTRÓPICAS
- BOSQUES
- CULTIVOS
- MATORRAL, PRADOS Y PASTIZALES
- ZONAS HÚMEDAS Y SOTOS FLUVIALES
- RUPÍCOLA
- CORREDORES DE FAUNA GRANDE
- CORREDORES DE FAUNA PEQUEÑA

P.I. - 571.7
COLLBATÓ
2+500
TÉRMINO MUNICIPAL DE EL BRUC
2+000
P.I. - 570.8
1+500
FALSO TÚNEL
SOLAPE HOJA 6
A-2
1+000
SOLAPE HOJA 7
P.I. - 569.9
TÉRMINO MUNICIPAL DE COLLBATÓ
EL BRUC
0+500
0+000
ENLACE 571 EL BRUC
TÉRMINO MUNICIPAL DE ELS HOSTALETS DE PIEROLA
TRAMO 3

GOBIERNO DE ESPAÑA

MINISTERIO DE TRANSPORTES, MOVILIDAD Y AGENDA URBANA

SECRETARÍA DE ESTADO DE TRANSPORTES, MOVILIDAD Y AGENDA URBANA
SECRETARÍA GENERAL DE INFRAESTRUCTURAS
DIRECCIÓN GENERAL DE CARRETERAS
DEMARCACIÓN DE CARRETERAS DEL ESTADO EN CATALUÑA

CONSULTOR: ineco

EL INGENIERO AUTOR DEL PROYECTO: JAVIER LÓPEZ CORMENZANA

EL INGENIERO DIRECTOR DEL PROYECTO: LUIS BONET LINUESA

ESCALA: 1/5000 (0 50 100 150 200 / 0)

TÍTULO DEL PROYECTO:
ANTEPROYECTO Y ESTUDIO DE VIABILIDAD DE ADECUACIÓN, REFORMA Y CONSERVACIÓN DE LA AUTOVÍA A-2. TRAMO: IGUALADA-MARTORELL P.K. 550,6 AL P.K. 585,5

CLAVE: AO-B-25

Nº PLANO: 3.9.3.2

DESIGNACIÓN: *ESTUDIO IMPACTO AMBIENTAL*
CONDICIONANTES AMBIENTALES
BIOTOPOS Y CORREDORES FAUNÍSTICOS
TRAMO 3. ALTERNATIVA COLLBATÓ 2
FALSO TÚNEL

FECHA: NOVIEMBRE 2021

HOJA 01 DE 03

TÉRMINO MUNICIPAL DE COLLBATÓ

TÉRMINO MUNICIPAL DE ESPARRAGUERA

ENLACE 575 COLLBATÓ

APARCAMIENTO DE CAMIONES

ENLACE 576 ESPARRAGUERA NORTE

ENLACE 572 VÍA DE SERVICIO COLLBATÓ

A-2

FALSO TÚNEL

P.I. - 571.7

P.I. - 573.9

P.I. - 574.7

2+000

2+500

3+000

3+500

4+000

4+500

5+000

5+500

SOLAPE HOJA 6

SOLAPE HOJA 8

TRAMO 3

1 2 3 4 5 6 7 8 9 10

LEYENDA

- ÁREAS ANTRÓPICAS
- BOSQUES
- CULTIVOS
- MATORRAL, PRADOS Y PASTIZALES
- ZONAS HÚMEDAS Y SOTOS FLUVIALES
- RUPÍCOLA
- CORREDORES DE FAUNA GRANDE
- CORREDORES DE FAUNA PEQUEÑA

GOBIERNO DE ESPAÑA

MINISTERIO DE TRANSPORTES, MOVILIDAD Y AGENDA URBANA

SECRETARÍA DE ESTADO DE TRANSPORTES, MOVILIDAD Y AGENDA URBANA

SECRETARÍA GENERAL DE INFRAESTRUCTURAS

DIRECCIÓN GENERAL DE CARRETERAS

DEMARCACIÓN DE CARRETERAS DEL ESTADO EN CATALUÑA

CONSULTOR: ineco

EL INGENIERO AUTOR DEL PROYECTO: JAVIER LÓPEZ CORMENZANA

EL INGENIERO DIRECTOR DEL PROYECTO: LUIS BONET LINUESA

ESCALA: 1/5000 (0 50 100 150 200 0)

TÍTULO DEL PROYECTO:
ANTEPROYECTO Y ESTUDIO DE VIABILIDAD DE ADECUACIÓN, REFORMA Y CONSERVACIÓN DE LA AUTOVÍA A-2. TRAMO: IGUALADA-MARTORELL P.K. 550,6 AL P.K. 585,5

CLAVE: AO-B-25

Nº PLANO: 3.9.3.2

DESIGNACIÓN: *ESTUDIO IMPACTO AMBIENTAL*
CONDICIONANTES AMBIENTALES
BIOTOPOS Y CORREDORES FAUNÍSTICOS
TRAMO 3. ALTERNATIVA COLLBATÓ 2
FALSO TÚNEL

FECHA: NOVIEMBRE 2021

HOJA 02 DE 03

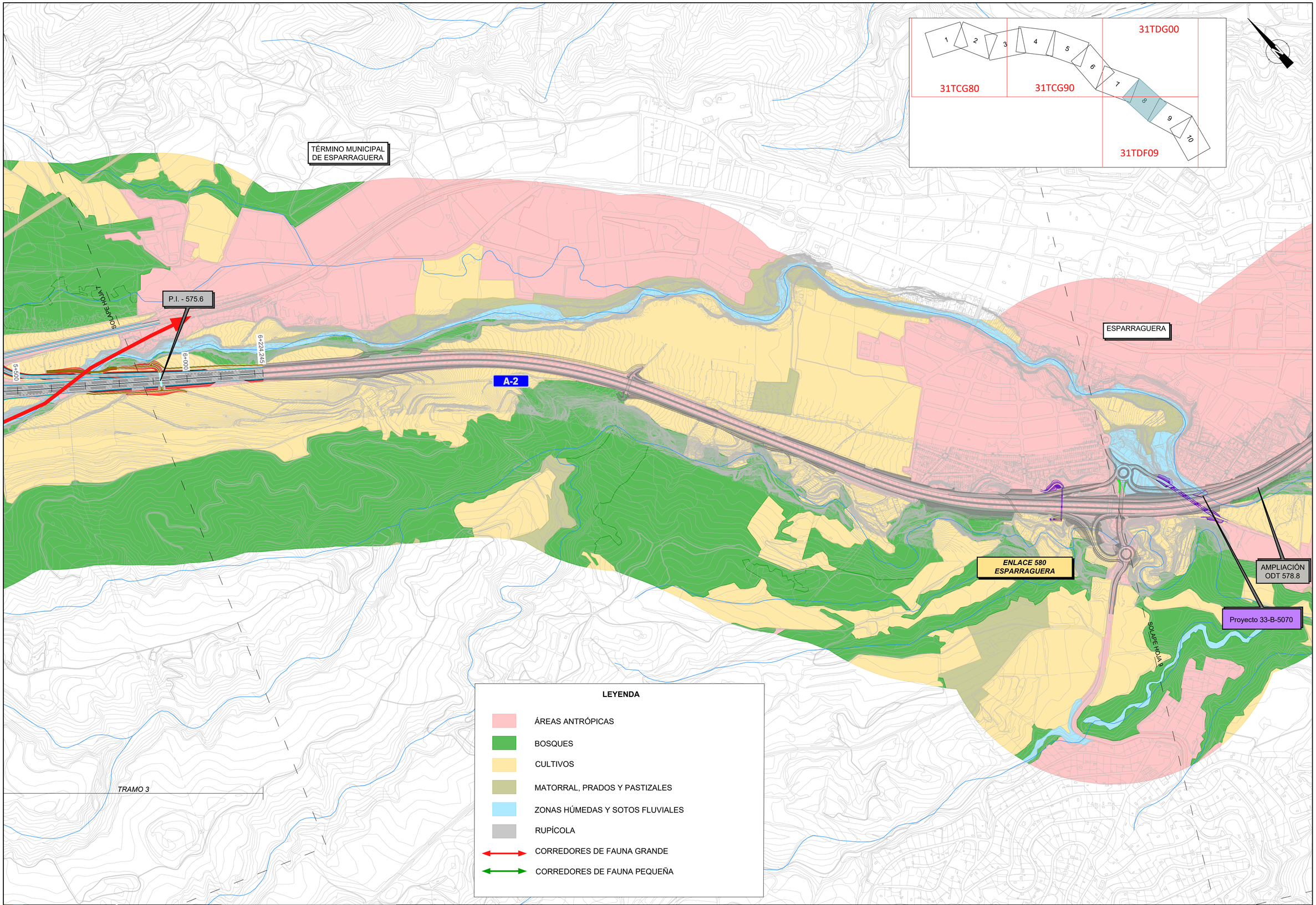

GOBIERNO DE ESPAÑA

MINISTERIO DE TRANSPORTES, MOVILIDAD Y AGENDA URBANA

SECRETARÍA DE ESTADO DE TRANSPORTES, MOVILIDAD Y AGENDA URBANA
SECRETARÍA GENERAL DE INFRAESTRUCTURAS
DIRECCIÓN GENERAL DE CARRETERAS
DEMARCACIÓN DE CARRETERAS DEL ESTADO EN CATALUÑA

CONSULTOR: ineco

EL INGENIERO AUTOR DEL PROYECTO: JAVIER LÓPEZ CORMENZANA

EL INGENIERO DIRECTOR DEL PROYECTO: LUIS BONET LINUESA

ESCALA: 1/5000 (0 50 100 150 200 0)

TITULO DEL PROYECTO:
ANTEPROYECTO Y ESTUDIO DE VIABILIDAD DE ADECUACIÓN, REFORMA Y CONSERVACIÓN DE LA AUTOVÍA A-2. TRAMO: IGUALADA-MARTORELL P.K. 550,6 AL P.K. 585,5

CLAVE: AO-B-25

Nº PLANO: 3.9.3.2

DESIGNACIÓN: *ESTUDIO IMPACTO AMBIENTAL*
CONDICIONANTES AMBIENTALES
BIOTOPOS Y CORREDORES FAUNÍSTICOS
TRAMO 3. ALTERNATIVA COLLBATÓ 2
FALSO TÚNEL

FECHA: NOVIEMBRE 2021

HOJA 03 DE 03

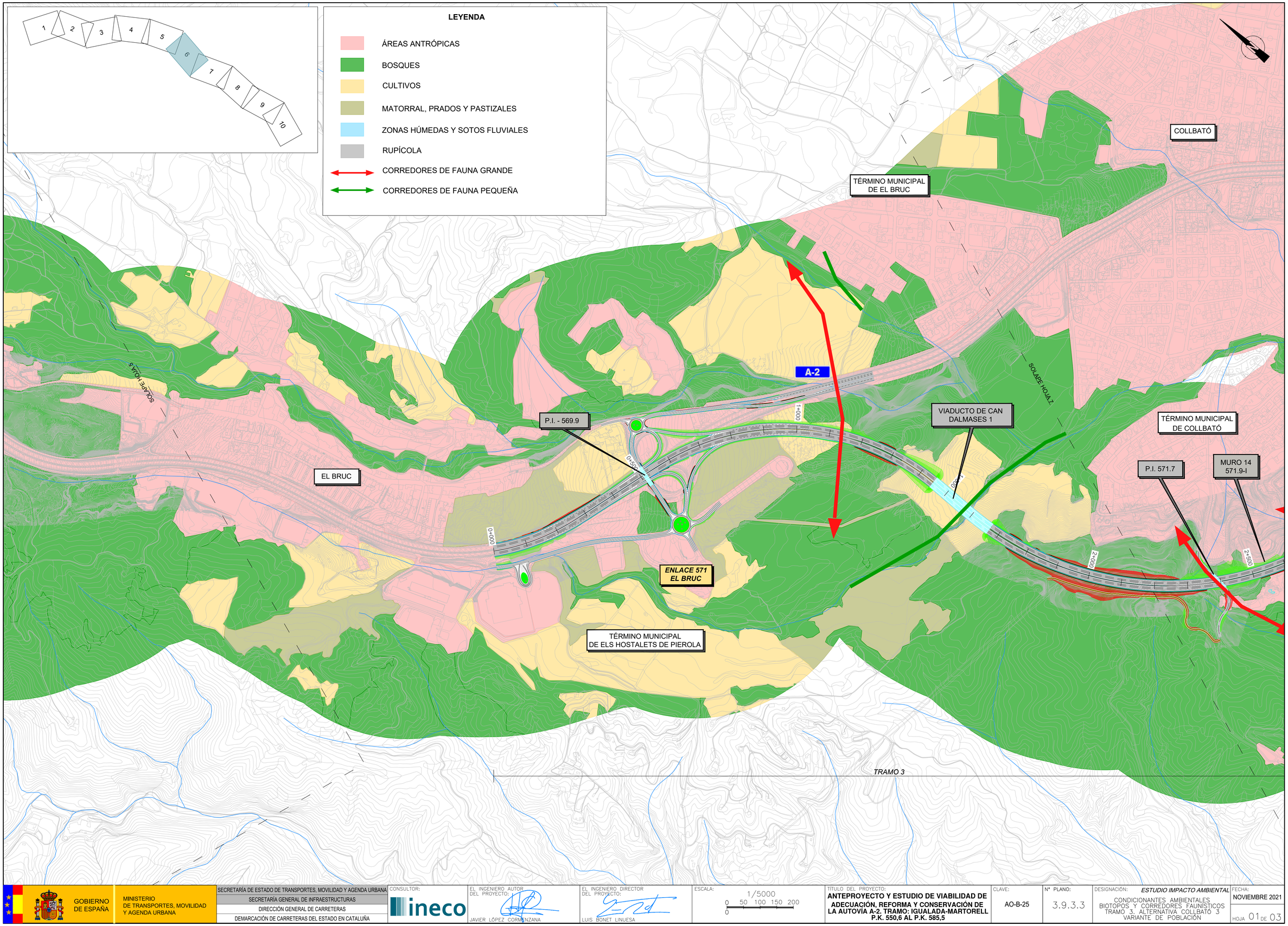

GOBIERNO DE ESPAÑA MINISTERIO DE TRANSPORTES, MOVILIDAD Y AGENDA URBANA	SECRETARÍA DE ESTADO DE TRANSPORTES, MOVILIDAD Y AGENDA URBANA SECRETARÍA GENERAL DE INFRAESTRUCTURAS DIRECCIÓN GENERAL DE CARRETERAS DEMARCACIÓN DE CARRETERAS DEL ESTADO EN CATALUÑA	CONSULTOR: ineco	EL INGENIERO AUTOR DEL PROYECTO: JAVIER LÓPEZ CORMENZANA	EL INGENIERO DIRECTOR DEL PROYECTO: LUIS BONET LINUESA	ESCALA: 1/5000 (0 50 100 150 200 / 0)	TITULO DEL PROYECTO: **ANTEPROYECTO Y ESTUDIO DE VIABILIDAD DE ADECUACIÓN, REFORMA Y CONSERVACIÓN DE LA AUTOVÍA A-2. TRAMO: IGUALADA-MARTORELL P.K. 550,6 AL P.K. 585,5**	CLAVE: AO-B-25	Nº PLANO: 3.9.3.3	DESIGNACIÓN: *ESTUDIO IMPACTO AMBIENTAL* CONDICIONANTES AMBIENTALES BIOTOPOS Y CORREDORES FAUNÍSTICOS TRAMO 3, ALTERNATIVA COLLBATÓ 3 VARIANTE DE POBLACIÓN	FECHA: NOVIEMBRE 2021 HOJA 01 DE 03

TÉRMINO MUNICIPAL DE COLLBATÓ

TÉRMINO MUNICIPAL DE ESPARRAGUERA

ENLACE 575 COLLBATÓ

A-2

ENLACE 576 ESPARRAGUERA NORTE

ENLACE 572 VÍA DE SERVICIO COLLBATÓ

P.I. - 573.8

P.I. - 573.5

P.S. - 575

VIADUCTO DE CAN DALMASES 2

MURO 14 571.9-I

SOLAPE HOJA 6

P.I. 572.3

P.I. 571.7

SOLAPE HOJA 8

5+500

6+000

4+500

4+000

3+500

3+000

2+500

TRAMO 3

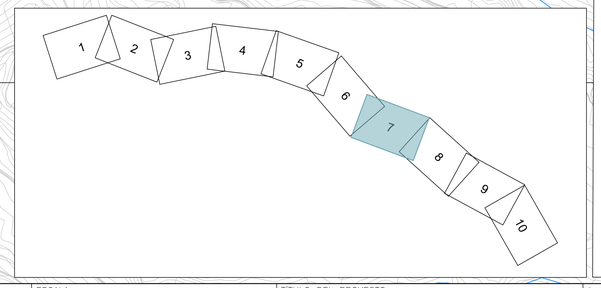

LEYENDA

- ÁREAS ANTRÓPICAS
- BOSQUES
- CULTIVOS
- MATORRAL, PRADOS Y PASTIZALES
- ZONAS HÚMEDAS Y SOTOS FLUVIALES
- RUPÍCOLA
- CORREDORES DE FAUNA GRANDE
- CORREDORES DE FAUNA PEQUEÑA

GOBIERNO DE ESPAÑA

MINISTERIO DE TRANSPORTES, MOVILIDAD Y AGENDA URBANA

SECRETARÍA DE ESTADO DE TRANSPORTES, MOVILIDAD Y AGENDA URBANA

SECRETARÍA GENERAL DE INFRAESTRUCTURAS

DIRECCIÓN GENERAL DE CARRETERAS

DEMARCACIÓN DE CARRETERAS DEL ESTADO EN CATALUÑA

CONSULTOR: ineco

EL INGENIERO AUTOR DEL PROYECTO: JAVIER LÓPEZ CORMENZANA

EL INGENIERO DIRECTOR DEL PROYECTO: LUIS BONET LINUESA

ESCALA: 1/5000 (0 50 100 150 200 0)

TITULO DEL PROYECTO:
ANTEPROYECTO Y ESTUDIO DE VIABILIDAD DE ADECUACIÓN, REFORMA Y CONSERVACIÓN DE LA AUTOVÍA A-2. TRAMO: IGUALADA-MARTORELL P.K. 550,6 AL P.K. 585,5

CLAVE: AO-B-25

Nº PLANO: 3.9.3.3

DESIGNACIÓN: *ESTUDIO IMPACTO AMBIENTAL*
CONDICIONANTES AMBIENTALES
BIOTOPOS Y CORREDORES FAUNÍSTICOS
TRAMO 3, ALTERNATIVA COLLBATÓ 3
VARIANTE DE POBLACIÓN

FECHA: NOVIEMBRE 2021

HOJA 02 DE 03

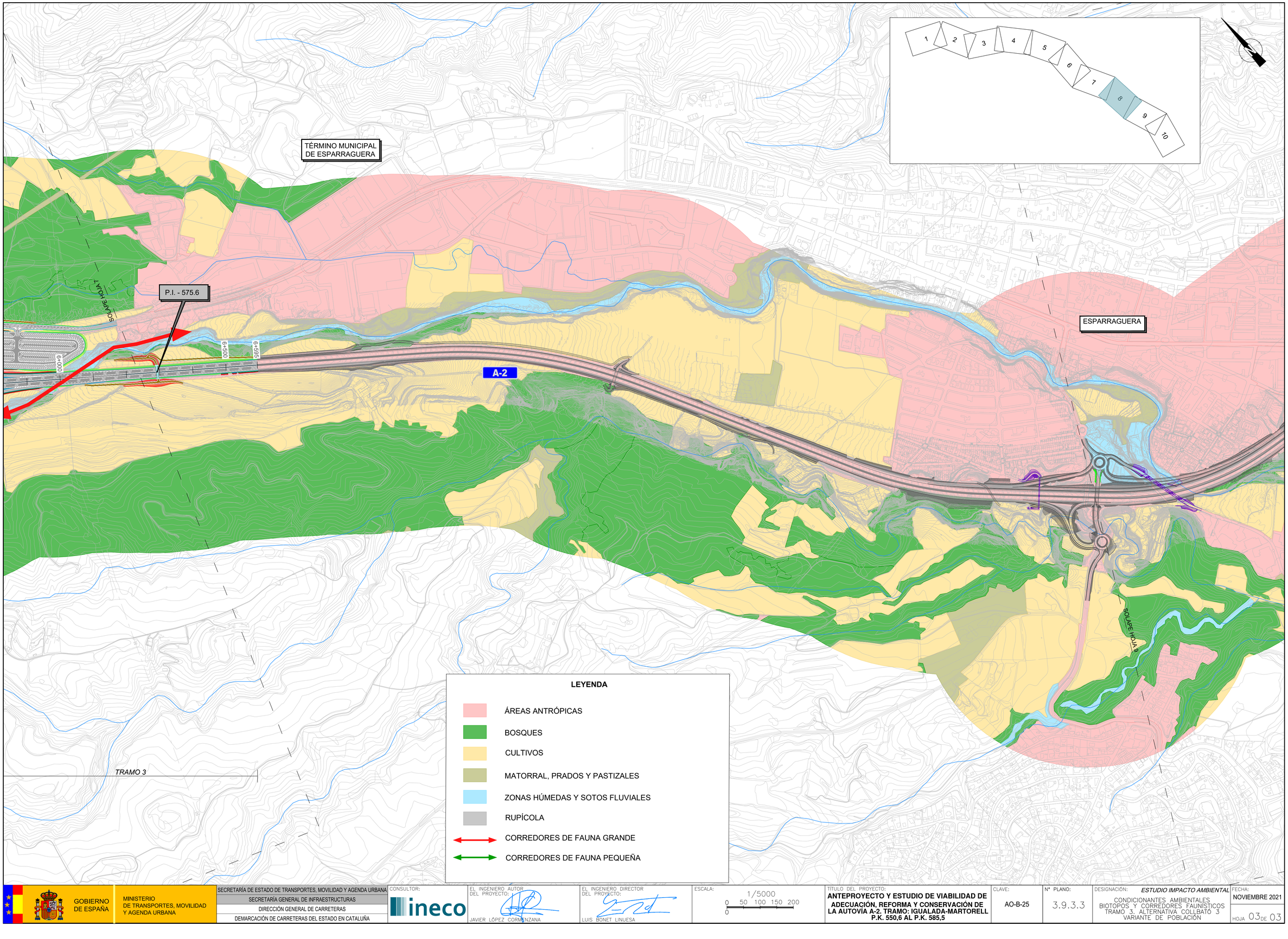

GOBIERNO DE ESPAÑA

MINISTERIO DE TRANSPORTES, MOVILIDAD Y AGENDA URBANA

SECRETARÍA DE ESTADO DE TRANSPORTES, MOVILIDAD Y AGENDA URBANA

SECRETARÍA GENERAL DE INFRAESTRUCTURAS

DIRECCIÓN GENERAL DE CARRETERAS

DEMARCACIÓN DE CARRETERAS DEL ESTADO EN CATALUÑA

CONSULTOR: ineco

EL INGENIERO AUTOR DEL PROYECTO: JAVIER LÓPEZ CORMENZANA

EL INGENIERO DIRECTOR DEL PROYECTO: LUIS BONET LINUESA

ESCALA: 1/5000 (0 50 100 150 200 0)

TITULO DEL PROYECTO: **ANTEPROYECTO Y ESTUDIO DE VIABILIDAD DE ADECUACIÓN, REFORMA Y CONSERVACIÓN DE LA AUTOVÍA A-2. TRAMO: IGUALADA-MARTORELL P.K. 550,6 AL P.K. 585,5**

CLAVE: AO-B-25

Nº PLANO: 3.9.3.3

DESIGNACIÓN: *ESTUDIO IMPACTO AMBIENTAL*
CONDICIONANTES AMBIENTALES
BIOTOPOS Y CORREDORES FAUNÍSTICOS
TRAMO 3. ALTERNATIVA COLLBATÓ 3
VARIANTE DE POBLACIÓN

FECHA: NOVIEMBRE 2021

HOJA 03 DE 03

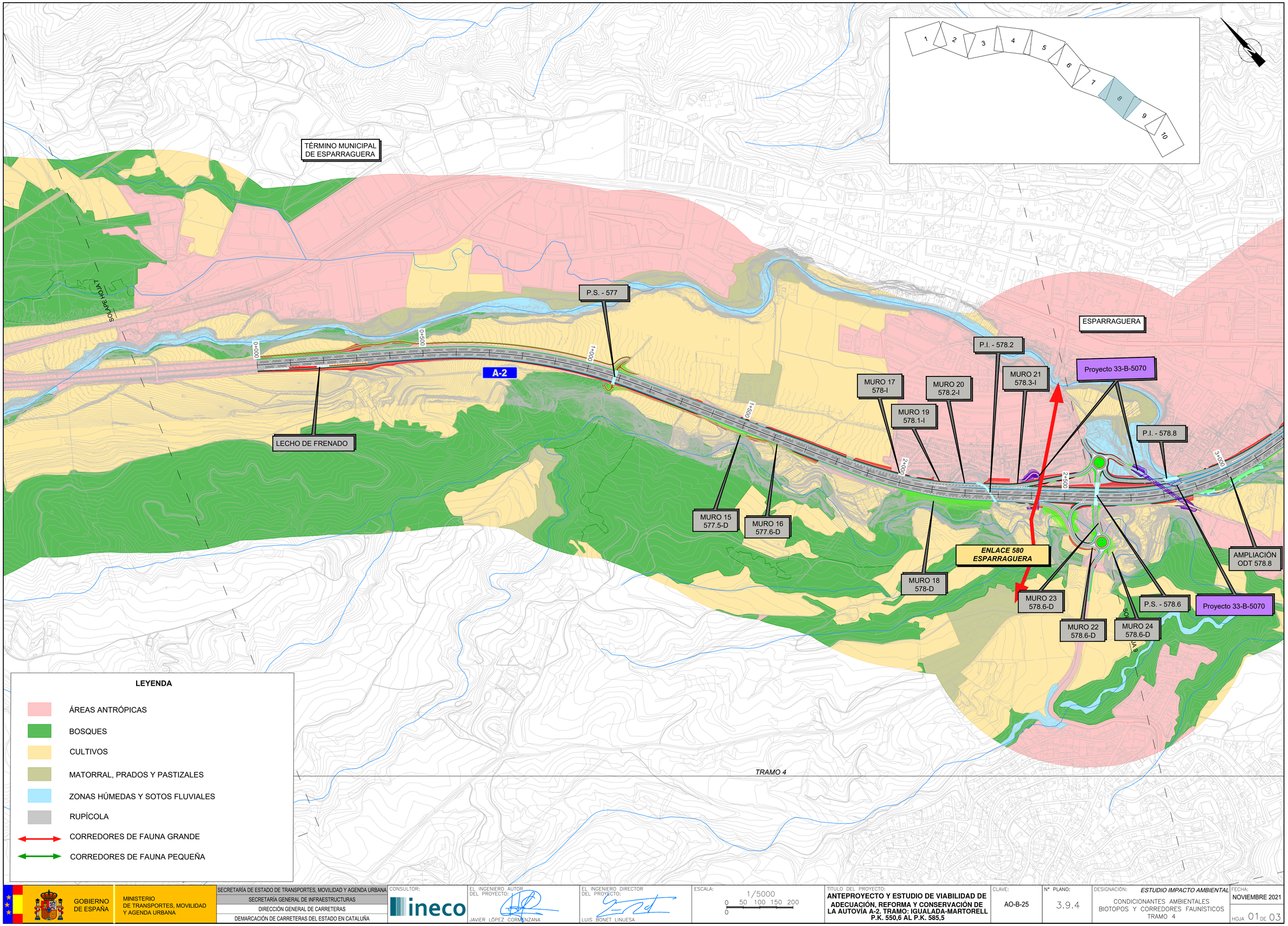

GOBIERNO DE ESPAÑA

MINISTERIO DE TRANSPORTES, MOVILIDAD Y AGENDA URBANA

SECRETARÍA DE ESTADO DE TRANSPORTES, MOVILIDAD Y AGENDA URBANA
SECRETARÍA GENERAL DE INFRAESTRUCTURAS
DIRECCIÓN GENERAL DE CARRETERAS
DEMARCACIÓN DE CARRETERAS DEL ESTADO EN CATALUÑA

CONSULTOR: ineco

EL INGENIERO AUTOR DEL PROYECTO: JAVIER LÓPEZ CORMENZANA

EL INGENIERO DIRECTOR DEL PROYECTO: LUIS BONET LINUESA

ESCALA: 1/5000 (0 50 100 150 200 0)

TÍTULO DEL PROYECTO:
ANTEPROYECTO Y ESTUDIO DE VIABILIDAD DE ADECUACIÓN, REFORMA Y CONSERVACIÓN DE LA AUTOVÍA A-2. TRAMO: IGUALADA-MARTORELL P.K. 550,6 AL P.K. 585,5

CLAVE: AO-B-25

Nº PLANO: 3.9.4

DESIGNACIÓN: *ESTUDIO IMPACTO AMBIENTAL*
CONDICIONANTES AMBIENTALES
BIOTOPOS Y CORREDORES FAUNÍSTICOS
TRAMO 4

FECHA: NOVIEMBRE 2021

HOJA 01 DE 03

LEYENDA

- ÁREAS ANTRÓPICAS
- BOSQUES
- CULTIVOS
- MATORRAL, PRADOS Y PASTIZALES
- ZONAS HÚMEDAS Y SOTOS FLUVIALES
- RUPÍCOLA
- CORREDORES DE FAUNA GRANDE
- CORREDORES DE FAUNA PEQUEÑA

TÉRMINO MUNICIPAL DE ESPARRAGUERA

TÉRMINO MUNICIPAL DE ABRERA

Proyecto 33-B-5070

ENLACE 581 OLESA

ESTUDIO INFORMATIVO AUTOVÍA BARCELONA-VILAFRANCA DEL PENEDÈS EI-4-B-18

Proyecto 33-B-5070

MURO 29 581.3-I

Proyecto 33-B-5970

MURO 28 580.1-I

P.S. - 579.9

ENLACE 582 B-40

MURO 32 581.3-I

P.I. - 581.6

MURO 35 581.8-I

Proyecto 33-B-5070

MURO 31 581.4-I

SOLAPE HOJA 10

P.I. - 578.8

MURO 25 579.7-D

MURO 26 580-D

MURO 27 580.1-D

P.S. - 0.1E851 R2

Proyecto 33-B-5070

A-2

ENLACE 583 ABRERA

MURO 30 581.3-D

P.S. - 582.3

P.S. - 578.6

AMPLIACIÓN ODT 578.8

MURO 24 578.6-D

Proyecto 33-B-5070

RESERVA DE ESPACIO FUTURA B-40

VIADUCTOS DE MAGAROLA

MURO 34 581.7-D

P.S. - 580.8

MURO 33 581.6-D

TÉRMINO MUNICIPAL DE ABRERA

SOLAPE HOJA 8

MURO 36 582.2-D

TRAMO 4

ESTUDIO INFORMATIVO AUTOVÍA BARCELONA-VILAFRANCA DEL PENEDÈS EI-4-B-18

1 2 3 4 5 6 7 8 9 10

GOBIERNO DE ESPAÑA

MINISTERIO DE TRANSPORTES, MOVILIDAD Y AGENDA URBANA

SECRETARÍA DE ESTADO DE TRANSPORTES, MOVILIDAD Y AGENDA URBANA
SECRETARÍA GENERAL DE INFRAESTRUCTURAS
DIRECCIÓN GENERAL DE CARRETERAS
DEMARCACIÓN DE CARRETERAS DEL ESTADO EN CATALUÑA

CONSULTOR: ineco

EL INGENIERO AUTOR DEL PROYECTO: JAVIER LÓPEZ CORMENZANA

EL INGENIERO DIRECTOR DEL PROYECTO: LUIS BONET LINUESA

ESCALA: 1/5000 (0 50 100 150 200 0)

TITULO DEL PROYECTO: **ANTEPROYECTO Y ESTUDIO DE VIABILIDAD DE ADECUACIÓN, REFORMA Y CONSERVACIÓN DE LA AUTOVÍA A-2. TRAMO: IGUALADA-MARTORELL P.K. 550,6 AL P.K. 585,5**

CLAVE: AO-B-25

Nº PLANO: 3.9.4

DESIGNACIÓN: *ESTUDIO IMPACTO AMBIENTAL* CONDICIONANTES AMBIENTALES BIOTOPOS Y CORREDORES FAUNÍSTICOS TRAMO 4

FECHA: NOVIEMBRE 2021

HOJA 02 DE 03

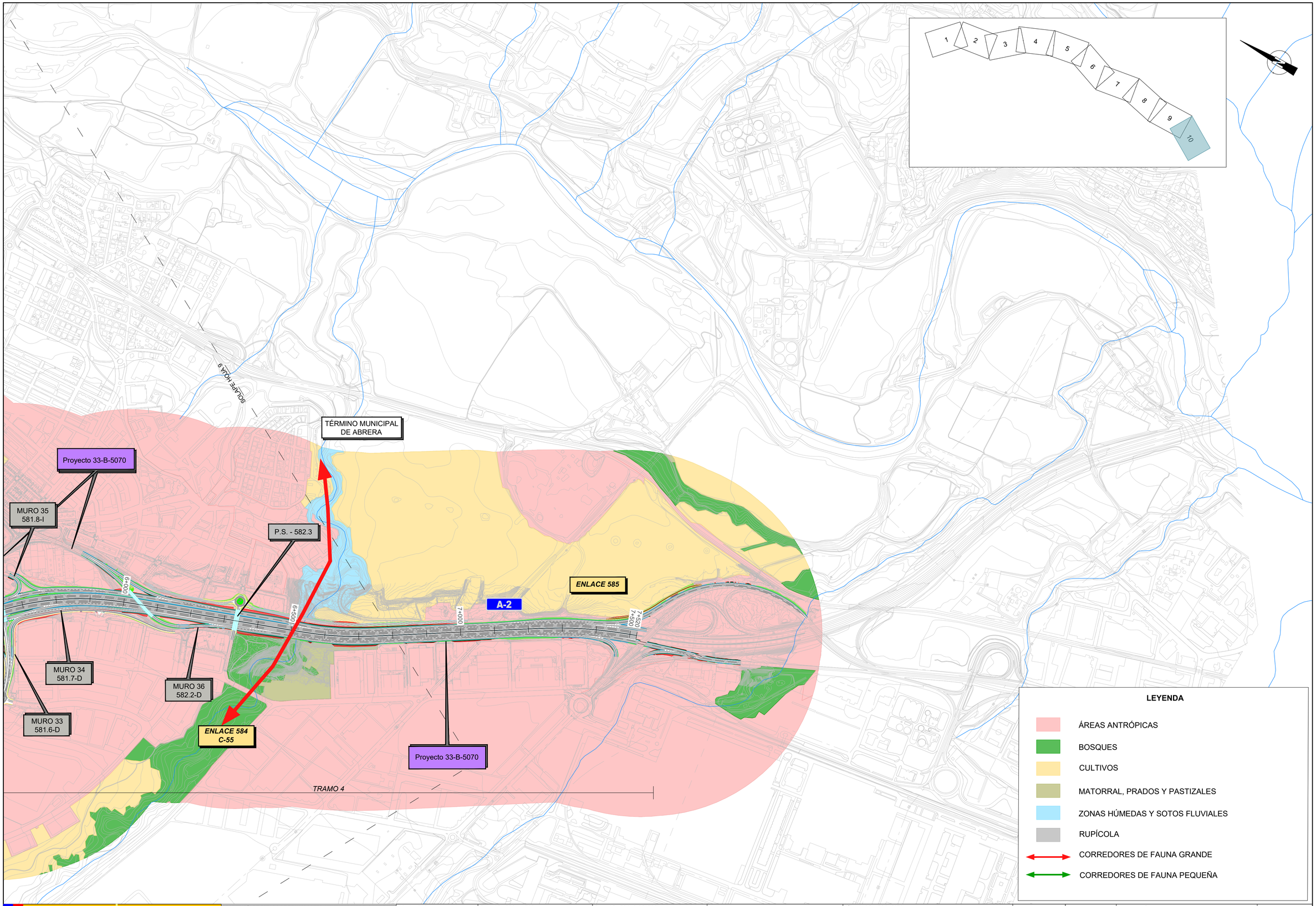

GOBIERNO DE ESPAÑA

MINISTERIO DE TRANSPORTES, MOVILIDAD Y AGENDA URBANA

SECRETARÍA DE ESTADO DE TRANSPORTES, MOVILIDAD Y AGENDA URBANA
SECRETARÍA GENERAL DE INFRAESTRUCTURAS
DIRECCIÓN GENERAL DE CARRETERAS
DEMARCACIÓN DE CARRETERAS DEL ESTADO EN CATALUÑA

CONSULTOR: ineco

EL INGENIERO AUTOR DEL PROYECTO: JAVIER LÓPEZ CORMENZANA

EL INGENIERO DIRECTOR DEL PROYECTO: LUIS BONET LINUESA

ESCALA: 1/5000 (0 50 100 150 200)

TÍTULO DEL PROYECTO: **ANTEPROYECTO Y ESTUDIO DE VIABILIDAD DE ADECUACIÓN, REFORMA Y CONSERVACIÓN DE LA AUTOVÍA A-2. TRAMO: IGUALADA-MARTORELL P.K. 550,6 AL P.K. 585,5**

CLAVE: AO-B-25

Nº PLANO: 3.9.4

DESIGNACIÓN: *ESTUDIO IMPACTO AMBIENTAL*
CONDICIONANTES AMBIENTALES
BIOTOPOS Y CORREDORES FAUNÍSTICOS
TRAMO 4

FECHA: NOVIEMBRE 2021

HOJA 03 DE 03