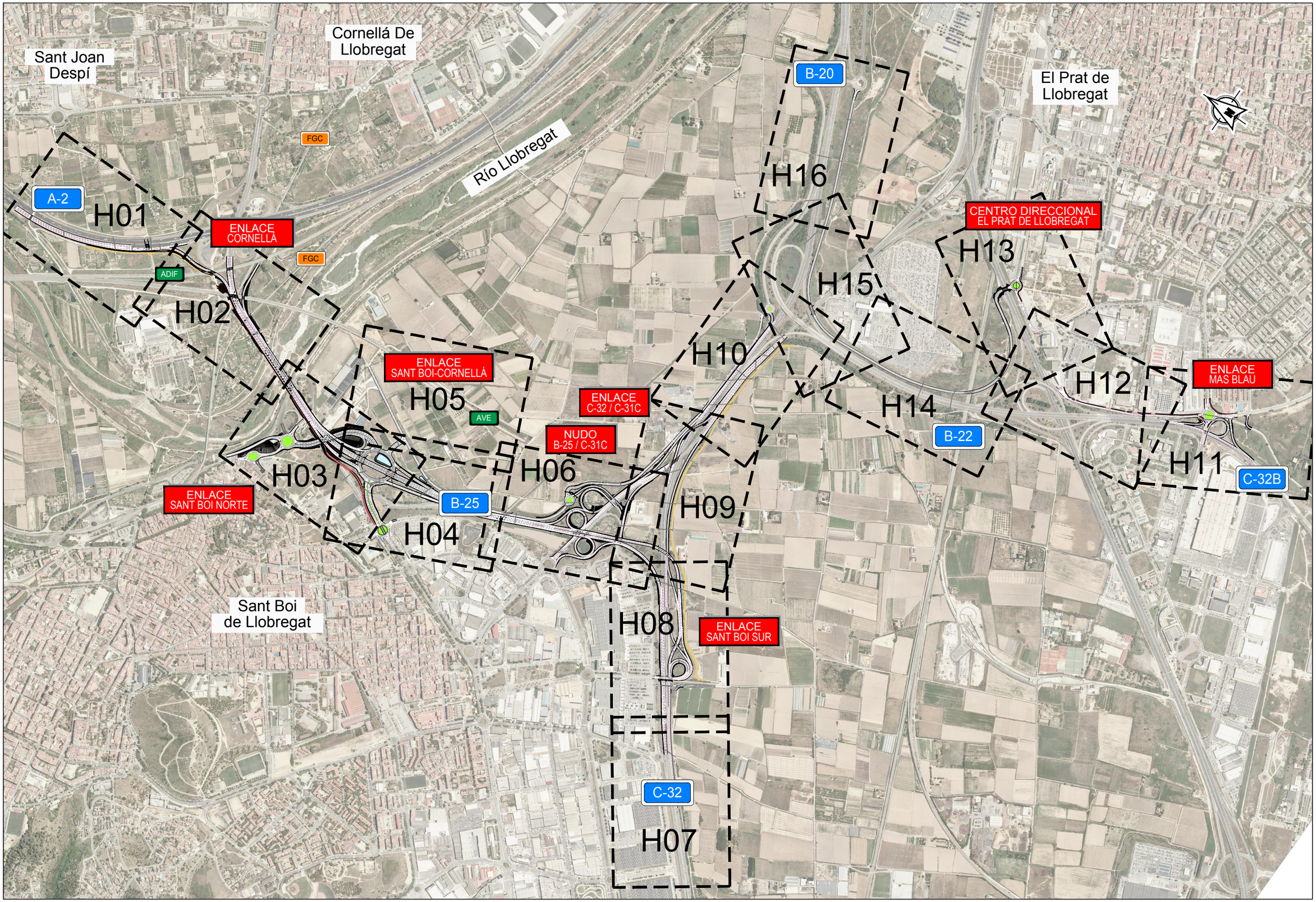

Z:\TMASD 2021\C-2021 10-BAIX DE LLOBREGAT (INECO)\TRABAJO\01 ProyTrazFase01\02 Planos\02 PlanoConjunto\0201H02.dwg

GOBIERNO DE ESPAÑA MINISTERIO DE TRANSPORTES, MOVILIDAD Y AGENDA URBANA	SECRETARÍA DE ESTADO DE TRANSPORTES, MOVILIDAD Y AGENDA URBANA SECRETARÍA GENERAL DE INFRAESTRUCTURAS DIRECCIÓN GENERAL DE CARRETERAS DEMARCACIÓN DE CARRETERAS DEL ESTADO EN CATALUÑA	CONSULTOR: ineco	EL INGENIERO-AUTOR DEL PROYECTO: BÁRBARA CANLE GARCÍA	EL INGENIERA DIRECTORA DEL PROYECTO: ELENA CASTRO CORREA	EXAMINADO EL INGENIERO JEFE DE LA DEMARCACIÓN: –	ESCALA: 1:7.500 0 0 230m ORIGINAL–A1	TITULO DEL PROYECTO: PROYECTO DE TERMINACIÓN DE LAS OBRAS DE LA PROLONGACIÓN DE LA AUTOVÍA DEL BAIX LLOBREGAT. TRAMO: RONDA LITORAL - AUTOPISTA A-16	CLAVE: T9-B-4210.T	Nº PLANO: 2.1	DESIGNACIÓN: PLANO DE CONJUNTO Y DISTRIBUCIÓN DE MINUTAS	FECHA: JULIO 2021 HOJA 1 DE 2

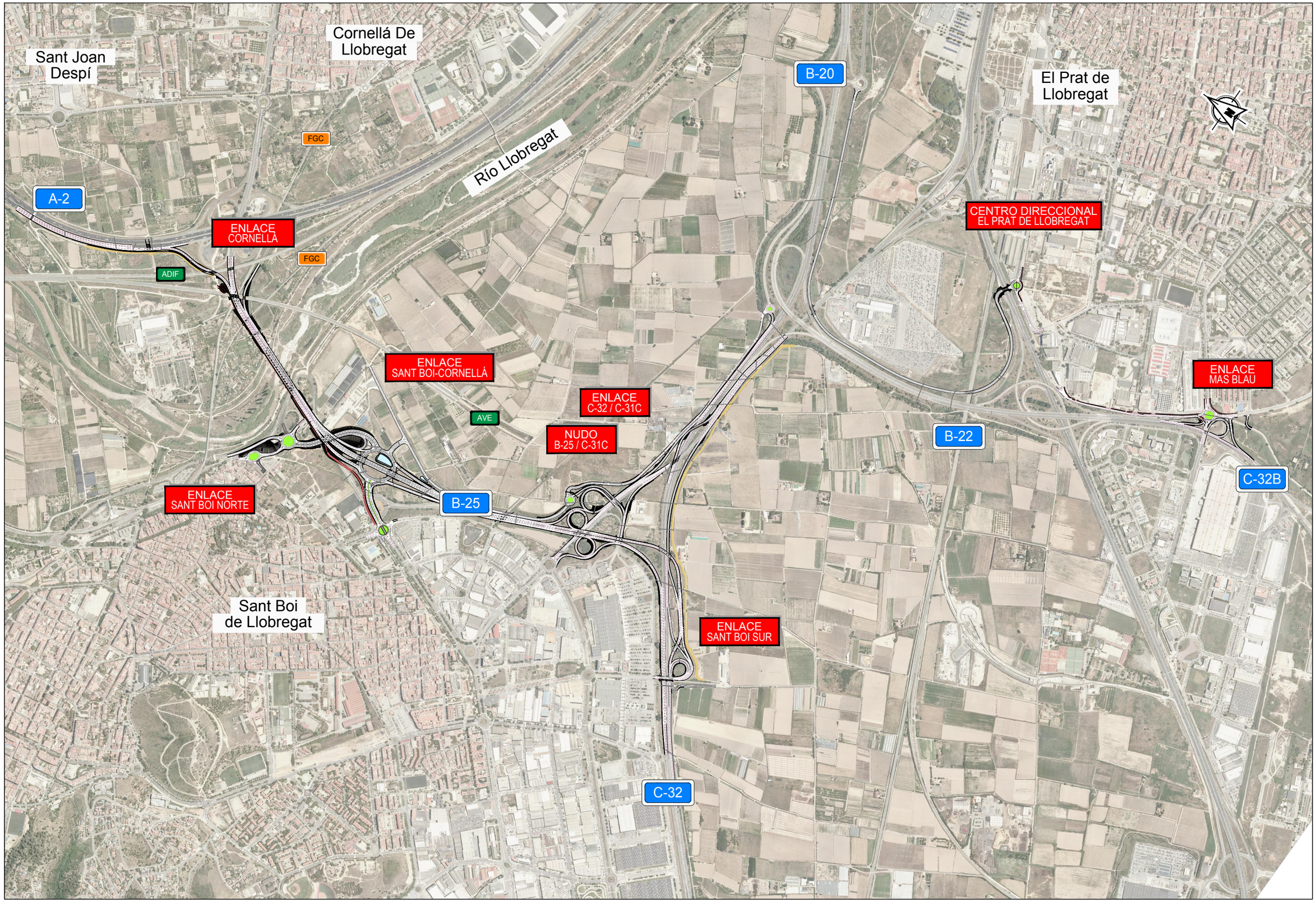

Z:\TMASD 2021\C-2021 10-BAIX DE LLOBREGAT (INECO)\TRABAJO\01 ProyTrazFase01\02 Planos\02 PlanoConjunto\0201H02.dwg

GOBIERNO DE ESPAÑA	MINISTERIO DE TRANSPORTES, MOVILIDAD Y AGENDA URBANA	SECRETARÍA DE ESTADO DE TRANSPORTES, MOVILIDAD Y AGENDA URBANA SECRETARÍA GENERAL DE INFRAESTRUCTURAS DIRECCIÓN GENERAL DE CARRETERAS DEMARCACIÓN DE CARRETERAS DEL ESTADO EN CATALUÑA	CONSULTOR: ineco	EL INGENIERO AUTOR DEL PROYECTO: BÁRBARA CANLE GARCÍA	EL INGENIERA DIRECTORA DEL PROYECTO: ELENA CASTRO CORREA	EXAMINADO EL INGENIERO JEFE DE LA DEMARCACIÓN: -	ESCALA: 1:7.500 0 75 150 225m ORIGINAL-A1	TÍTULO DEL PROYECTO: PROYECTO DE TERMINACIÓN DE LAS OBRAS DE LA PROLONGACIÓN DE LA AUTOVÍA DEL BAIX LLOBREGAT. TRAMO: RONDA LITORAL - AUTOPISTA A-16	CLAVE: T9-B-4210.T	Nº PLANO: 2.1	DESIGNACIÓN: PLANO DE CONJUNTO	FECHA: JULIO 2021 HOJA 2 DE 2

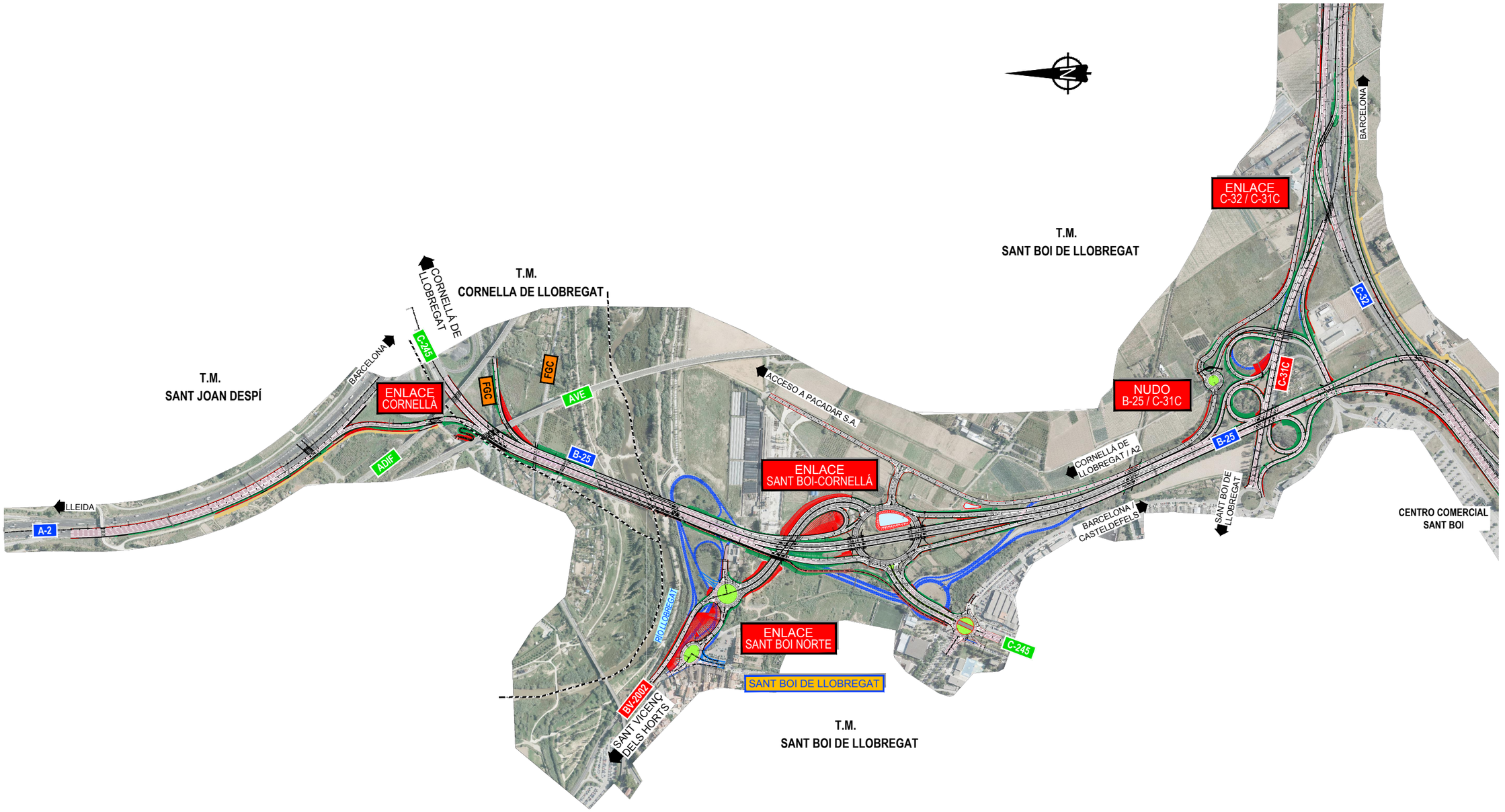

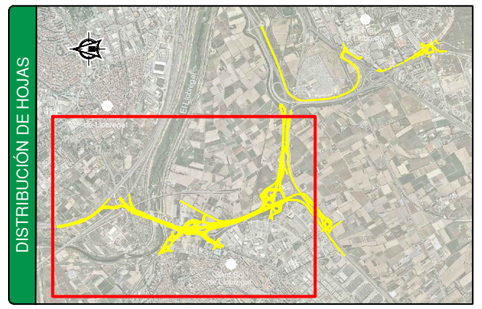

GOBIERNO DE ESPAÑA MINISTERIO DE TRANSPORTES, MOVILIDAD Y AGENDA URBANA	SECRETARÍA DE ESTADO DE TRANSPORTES, MOVILIDAD Y AGENDA URBANA SECRETARÍA GENERAL DE INFRAESTRUCTURAS DIRECCIÓN GENERAL DE CARRETERAS DEMARCACIÓN DE CARRETERAS DEL ESTADO EN CATALUÑA	CONSULTOR: ineco	EL INGENIERO AUTOR DEL PROYECTO: BÁRBARA CANLE GARCÍA	EL INGENIERA DIRECTORA DEL PROYECTO: ELENA CASTRO CORREA	EXAMINADO EL INGENIERO JEFE DE LA DEMARCACIÓN: –	ESCALA: 1:5.000 (0 50 100 150m) ORIGINAL–A1	TITULO DEL PROYECTO: PROYECTO DE TERMINACIÓN DE LAS OBRAS DE LA PROLONGACIÓN DE LA AUTOVÍA DEL BAIX LLOBREGAT. TRAMO: RONDA LITORAL - AUTOPISTA A-16	CLAVE: T9-B-4210.T	Nº PLANO: 2.2	DESIGNACIÓN: PLANO DE CONJUNTO PLANTA 1:5000	FECHA: JULIO 2021 HOJA 1 DE 2

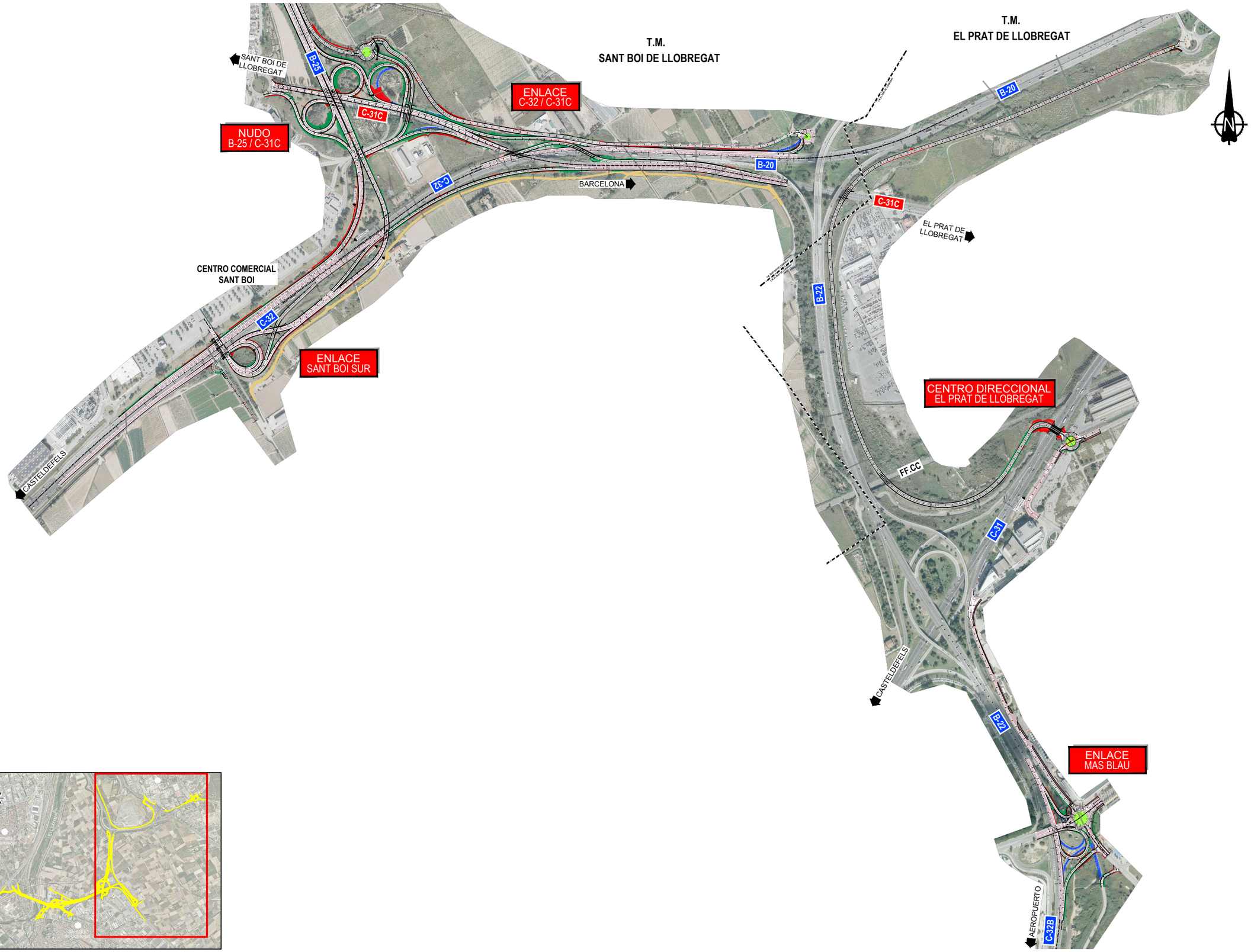

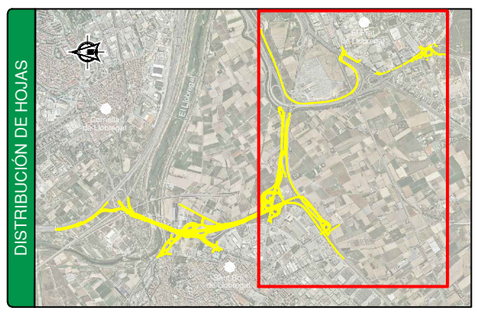

GOBIERNO DE ESPAÑA MINISTERIO DE TRANSPORTES, MOVILIDAD Y AGENDA URBANA	SECRETARÍA DE ESTADO DE TRANSPORTES, MOVILIDAD Y AGENDA URBANA SECRETARÍA GENERAL DE INFRAESTRUCTURAS DIRECCIÓN GENERAL DE CARRETERAS DEMARCACIÓN DE CARRETERAS DEL ESTADO EN CATALUÑA	CONSULTOR: ineco	EL INGENIERO AUTOR DEL PROYECTO: BÁRBARA CANLE GARCÍA	EL INGENIERA DIRECTORA DEL PROYECTO: ELENA CASTRO CORREA	EXAMINADO EL INGENIERO JEFE DE LA DEMARCACIÓN: –	ESCALA: 1:5.000 0 50 100 150m 0 ORIGINAL–A1	TÍTULO DEL PROYECTO: PROYECTO DE TERMINACIÓN DE LAS OBRAS DE LA PROLONGACIÓN DE LA AUTOVÍA DEL BAIX LLOBREGAT. TRAMO: RONDA LITORAL - AUTOPISTA A-16	CLAVE: T9-B-4210.T	Nº PLANO: 2.2	DESIGNACIÓN: PLANO DE CONJUNTO PLANTA 1:5000	FECHA: JULIO 2021 HOJA 2 DE 2