

**LEYENDA**

- Ministerio de Transportes. Carretera N-340
- Ayuntamiento de Tarifa. Caminos
- Junta de Andalucía. Carretera A-2325
- Diputación de Cádiz. Carretera CA-9210

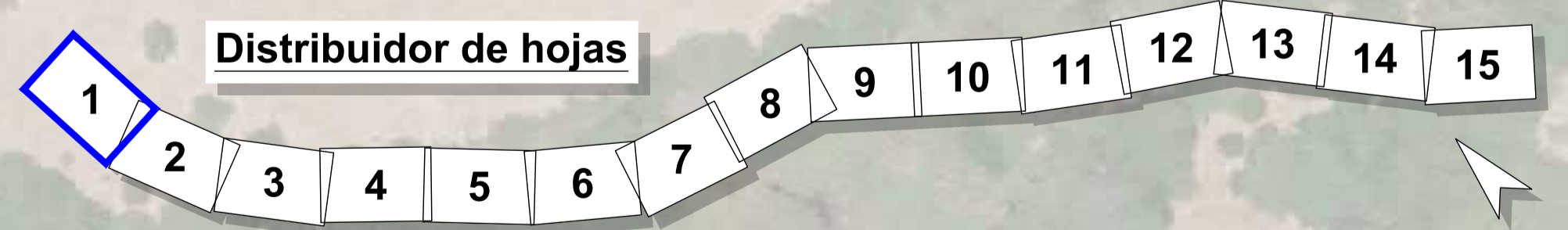

RD6-400-PT-39CA4470-PL-RD-DelimTitul-2.16



Secretaría de Estado de Infraestructuras, Transporte y Vivienda  
 Secretaría General de Infraestructuras  
 Dirección General de Carreteras

**SUBDIRECCIÓN GENERAL DE CONSERVACIÓN**  
 DEMARCACIÓN DE CARRETERAS DEL ESTADO EN ANDALUCÍA OCCIDENTAL

CONSULTOR:  
**TYPSA**  
 INGENIEROS CONSULTORES Y ARQUITECTOS

La Ingeniería de Caminos, Canales y Puertos  
 Director del Proyecto:  
  
 Fdo.: Dña. Ana Molina Muñoz

El Ingeniero de Caminos, Canales y Puertos  
 Director del Proyecto:  
  
 Fdo.: D. Marcos Martín Gómez

TÍTULO DEL PROYECTO:  
 PROYECTO DE TRAZADO DE GLORIAS Y REORDENACIÓN DE ACCESOS EN N-340 ENTRE PP.KK. 73 AL 85. T.M. TARIFA. PROVINCIA DE CÁDIZ.  
 CLAVE: 39-CA-4470

ESCALA:  
 1:1000  
  
 Original DIN A-1

DESIGNACIÓN DEL PLANO:  
**DELIMITACIÓN DE TITULARIDADES PLANTA**

Nº DE PLANO:  
**2.16**  
 HOJA 1 DE 15

FECHA:  
 ENERO 2021

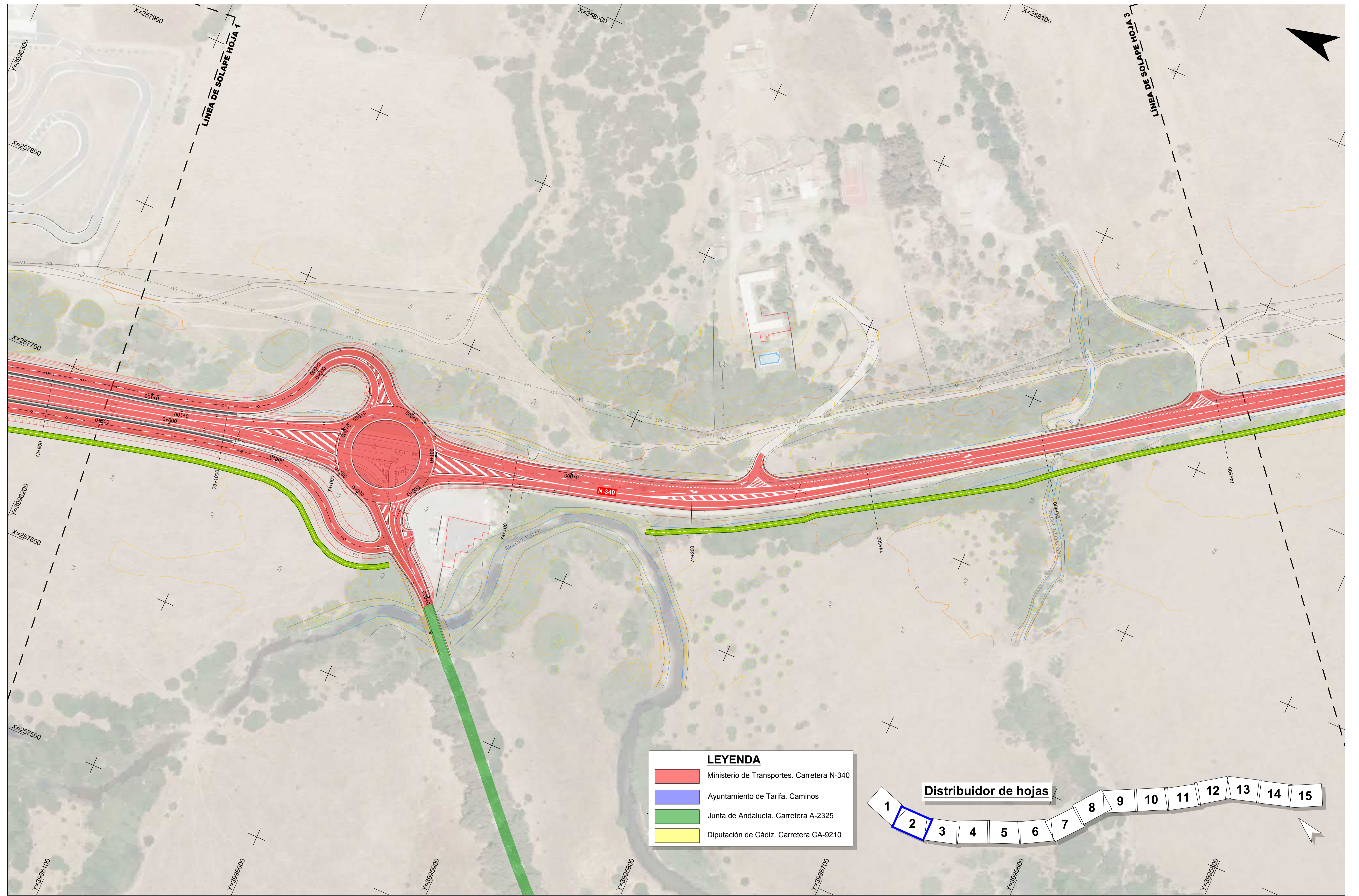

**LEYENDA**

	Ministerio de Transportes. Carretera N-340
	Ayuntamiento de Tarifa. Caminos
	Junta de Andalucía. Carretera A-2325
	Diputación de Cádiz. Carretera CA-9210

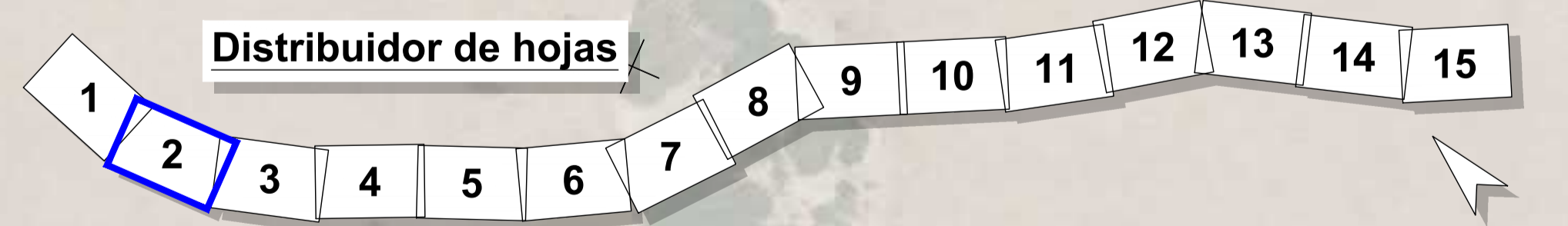

RD6400-PT-39CA4470-PL-RD-DeimTitul-2.16



RD6400-PT-39CA4470-PL-RD-DeImTitul-2.16



Secretaría de Estado de Infraestructuras, Transporte y Vivienda  
 Secretaría General de Infraestructuras  
 Dirección General de Carreteras

**SUBDIRECCIÓN GENERAL DE CONSERVACIÓN**  
 DEMARCACIÓN DE CARRETERAS DEL ESTADO EN ANDALUCÍA OCCIDENTAL

CONSULTOR:  
**TYPSA**  
 INGENIEROS CONSULTORES Y ARQUITECTOS

La Ingeniería de Caminos, Canales y Puertos Afines del Proyecto  
 Fdo.: Dña. Ana Molina Muñoz

El Ingeniero de Caminos, Canales y Puertos Director del Proyecto  
 Fdo.: D. Marcos Martín Gómez

TÍTULO DEL PROYECTO:  
 PROYECTO DE TRAZADO DE GLORIETAS Y REORDENACIÓN DE ACCESOS EN N-340 ENTRE PP.KK. 73 AL 85. T.M. TARIFA. PROVINCIA DE CÁDIZ.  
 CLAVE: 39-CA-4470

ESCALA:  
 1:1000  
 Original DIN A-1

DESIGNACIÓN DEL PLANO:  
**DELIMITACIÓN DE TITULARIDADES PLANTA**

Nº DE PLANO:  
**2.16**  
 HOJA 3 DE 15  
 FECHA:  
 ENERO 2021

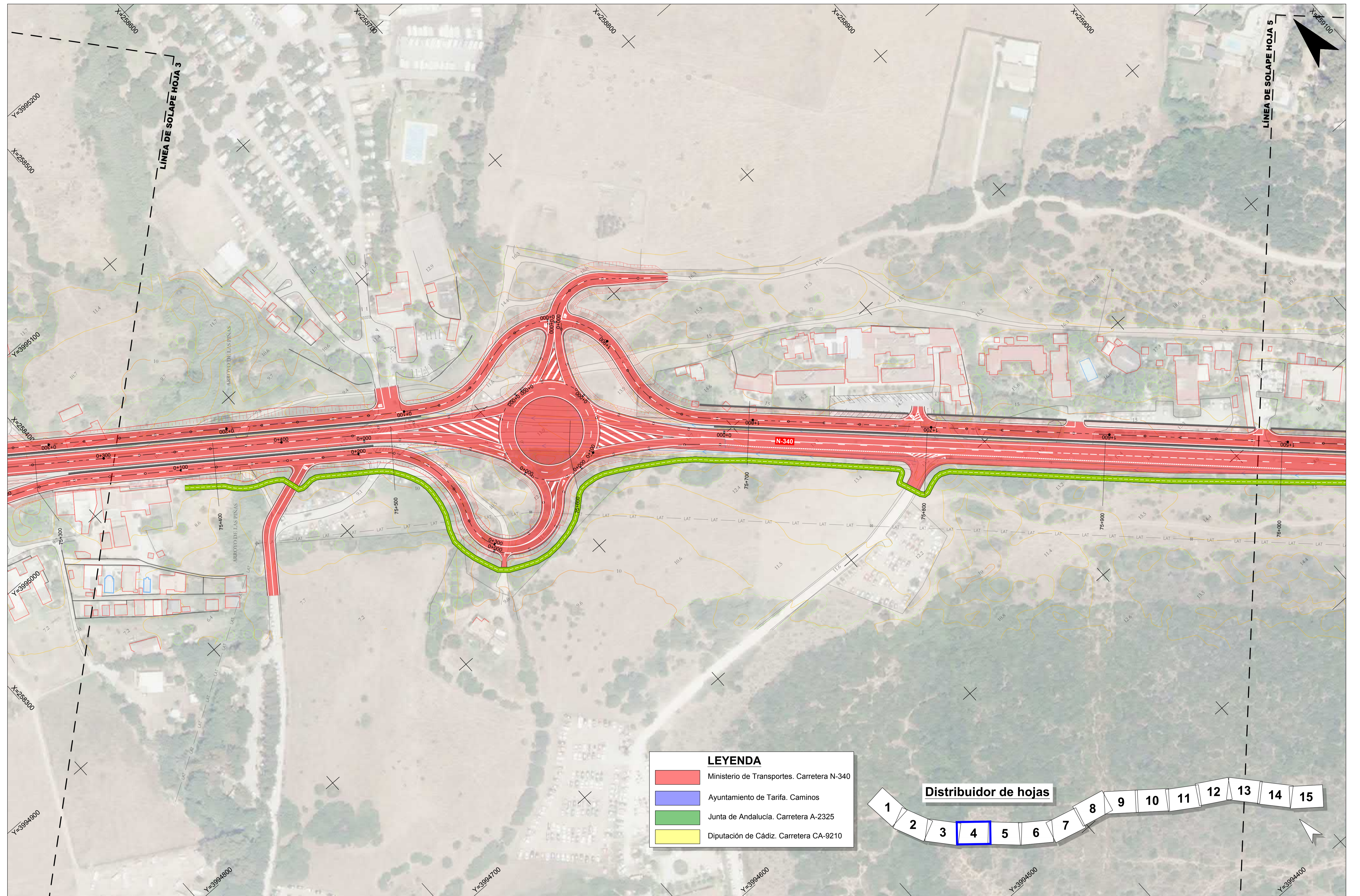

**LEYENDA**

- Ministerio de Transportes. Carretera N-340
- Ayuntamiento de Tarifa. Caminos
- Junta de Andalucía. Carretera A-2325
- Diputación de Cádiz. Carretera CA-9210

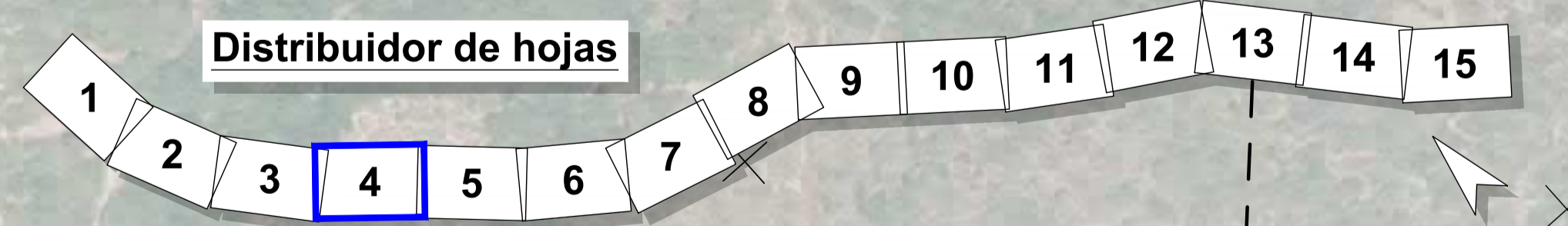

RD6400-PT-39CA4470-PL-RD-DeimTitul-2.16

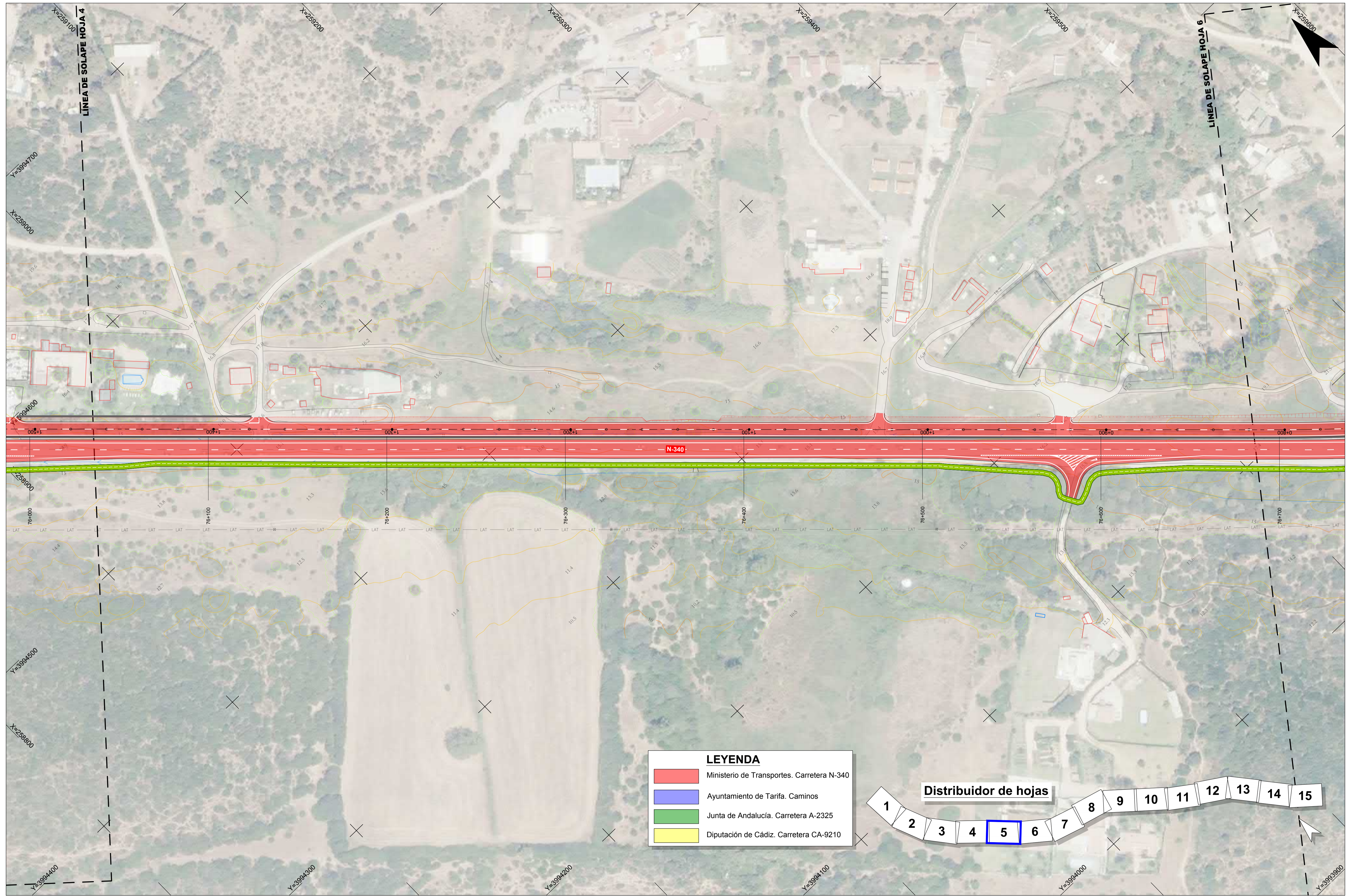

**LEYENDA**

	Ministerio de Transportes. Carretera N-340
	Ayuntamiento de Tarifa. Caminos
	Junta de Andalucía. Carretera A-2325
	Diputación de Cádiz. Carretera CA-9210

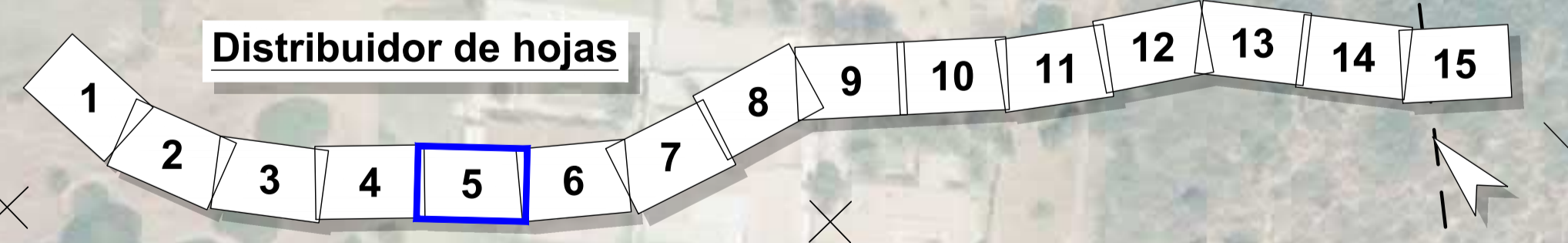

RD6400-PT-39CA4470-PL-RD-DeLimTitul-2.16

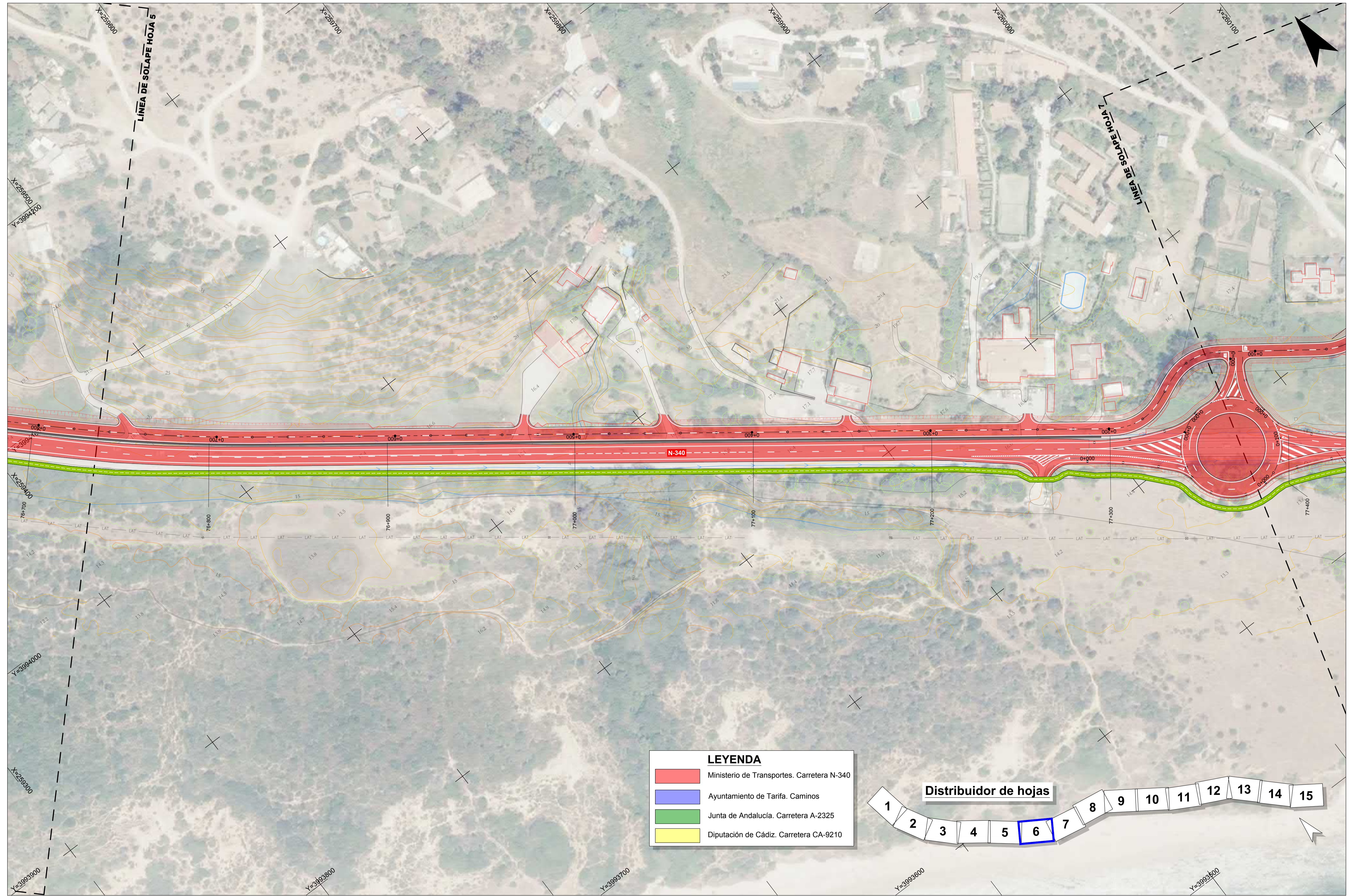

RD6400-PT-39CA4470-PL-RD-DeImTitul-2.16



Secretaría de Estado de Infraestructuras, Transporte y Vivienda  
Secretaría General de Infraestructuras  
Dirección General de Carreteras

**SUBDIRECCIÓN GENERAL DE CONSERVACIÓN**  
DEMARCACIÓN DE CARRETERAS DEL ESTADO EN ANDALUCÍA OCCIDENTAL

CONSULTOR:  
**TYPSA**  
INGENIEROS CONSULTORES Y ARQUITECTOS

La Ingeniería de Caminos, Canales y Puertos Autorizada del Proyecto  
*[Signature]*  
Fdo.: Dña. Ana Molina Muñoz

El Ingeniero de Caminos, Canales y Puertos Director del Proyecto  
*[Signature]*  
Fdo.: D. Marcos Martín Gómez

TÍTULO DEL PROYECTO:  
PROYECTO DE TRAZADO DE GLORIETAS Y REORDENACIÓN DE ACCESOS EN N-340 ENTRE PP.KK. 73 AL 85. T.M. TARIFA. PROVINCIA DE CÁDIZ.  
CLAVE: 39-CA-4470

ESCALA:  
1:1000  
Original DIN A-1

DESIGNACIÓN DEL PLANO:  
DELIMITACIÓN DE TITULARIDADES PLANTA

Nº DE PLANO:  
**2.16**  
HOJA 6 DE 15

FECHA:  
ENERO 2021



**LEYENDA**

	Ministerio de Transportes. Carretera N-340
	Ayuntamiento de Tarifa. Caminos
	Junta de Andalucía. Carretera A-2325
	Diputación de Cádiz. Carretera CA-9210

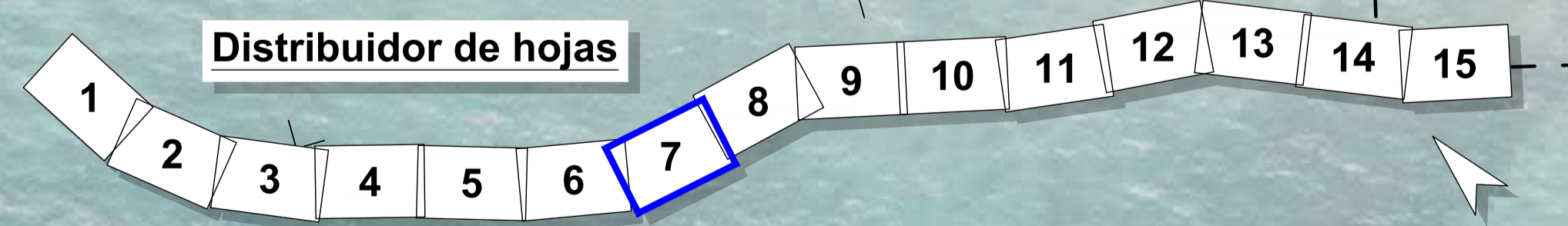

RD6400-PT-39CA4470-PL-RD-DelimitTitul-2.16

<p>GOBIERNO DE ESPAÑA MINISTERIO DE INFRAESTRUCTURAS, TRANSPORTE Y VIVIENDA</p>	<p>SECRETARÍA DE ESTADO DE INFRAESTRUCTURAS, TRANSPORTE Y VIVIENDA</p> <p>SECRETARÍA GENERAL DE INFRAESTRUCTURAS</p> <p>DIRECCIÓN GENERAL DE CARRETERAS</p>	<p>SUBDIRECCIÓN GENERAL DE CONSERVACIÓN</p> <p>DEMARCACIÓN DE CARRETERAS DEL ESTADO EN ANDALUCÍA OCCIDENTAL</p>	<p>CONSULTOR:</p> <p><b>TYPSA</b> INGENIEROS CONSULTORES Y ARQUITECTOS</p> <p>Fdo.: Dña. Ana Molina Muñoz</p>	<p>El Ingeniero de Caminos, Canales y Puertos Director del Proyecto:</p> <p></p> <p>Fdo.: D. Marcos Martín Gómez</p>	<p>TÍTULO DEL PROYECTO:</p> <p>PROYECTO DE TRAZADO DE GLORIAS Y REORDENACIÓN DE ACCESOS EN N-340 ENTRE PP.KK. 73 AL 85. T.M. TARIFA. PROVINCIA DE CÁDIZ. CLAVE: 39-CA-4470</p>	<p>ESCALA:</p> <p>1:1000</p> <p>Original DIN A-1</p>	<p>DESIGNACIÓN DEL PLANO:</p> <p>DELIMITACIÓN DE TITULARIDADES PLANTA</p>	<p>Nº DE PLANO:</p> <p><b>2.16</b></p> <p>HOJA 7 DE 15</p>	<p>FECHA:</p> <p>ENERO 2021</p>
---	---	---	---	--	--	--	---	--	---------------------------------

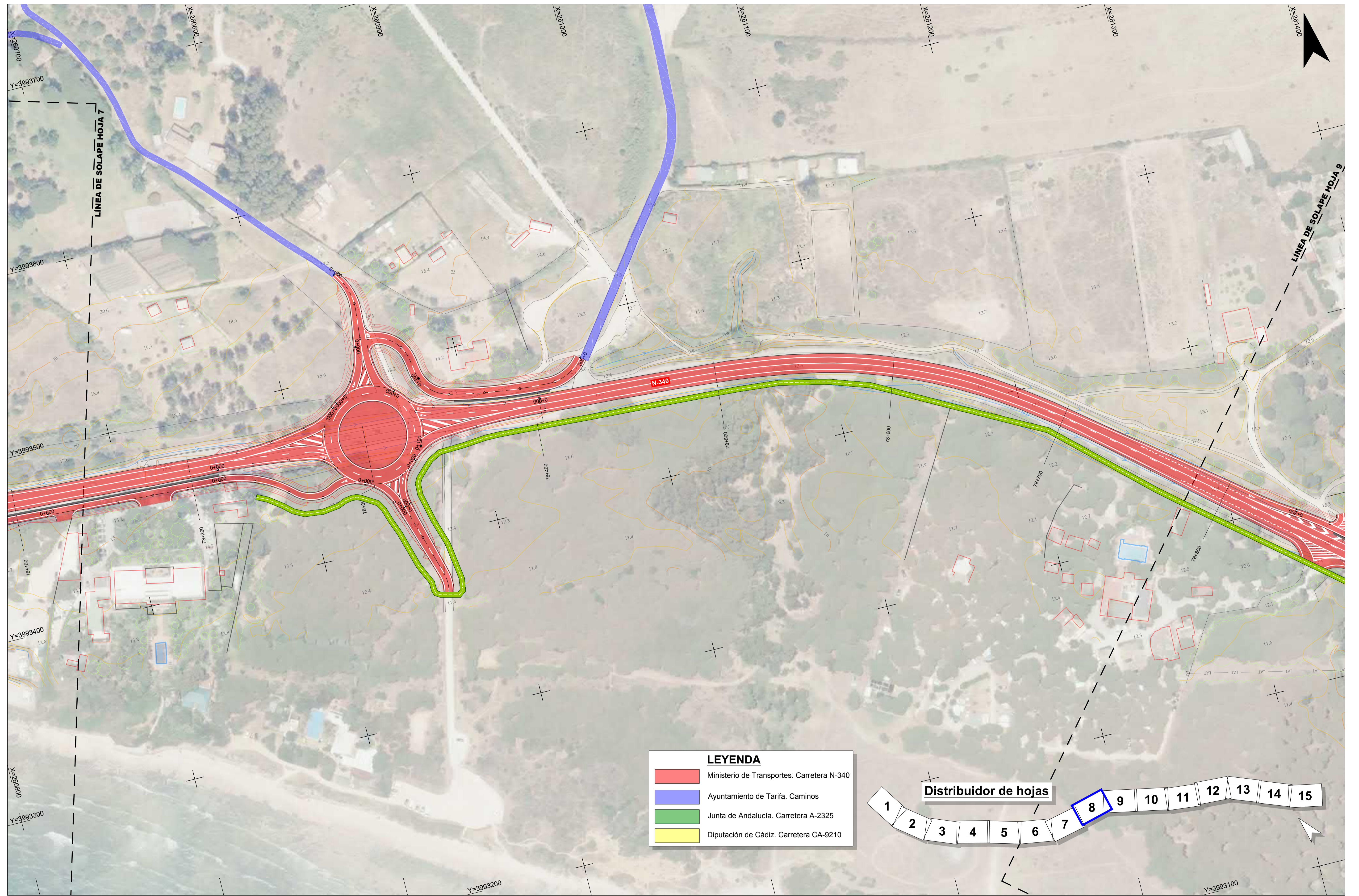

RD6400-PT-39CA4470-PL-RD-DelimitTitul-2.16



Secretaría de Estado de Infraestructuras, Transporte y Vivienda  
 Secretaría General de Infraestructuras  
 Dirección General de Carreteras

**SUBDIRECCIÓN GENERAL DE CONSERVACIÓN**  
 DEMARCACIÓN DE CARRETERAS DEL ESTADO EN ANDALUCÍA OCCIDENTAL

CONSULTOR:  
**TYPSA**  
 INGENIEROS CONSULTORES Y ARQUITECTOS

La Ingeniería de Caminos, Canales y Puertos Autorizada del Proyecto  
  
 Fdo.: Dña. Ana Molina Muñoz

El Ingeniero de Caminos, Canales y Puertos Director del Proyecto  
  
 Fdo.: D. Marcos Martín Gómez

TÍTULO DEL PROYECTO:  
 PROYECTO DE TRAZADO DE GLORIETAS Y REORDENACIÓN DE ACCESOS EN N-340 ENTRE PP.KK. 73 AL 85. T.M. TARIFA. PROVINCIA DE CÁDIZ.  
 CLAVE: 39-CA-4470

ESCALA:  
 1:1000  
  
 Original DIN A-1

DESIGNACIÓN DEL PLANO:  
 DELIMITACIÓN DE TITULARIDADES PLANTA

Nº DE PLANO:  
**2.16**  
 HOJA 8 DE 15

FECHA:  
 ENERO 2021



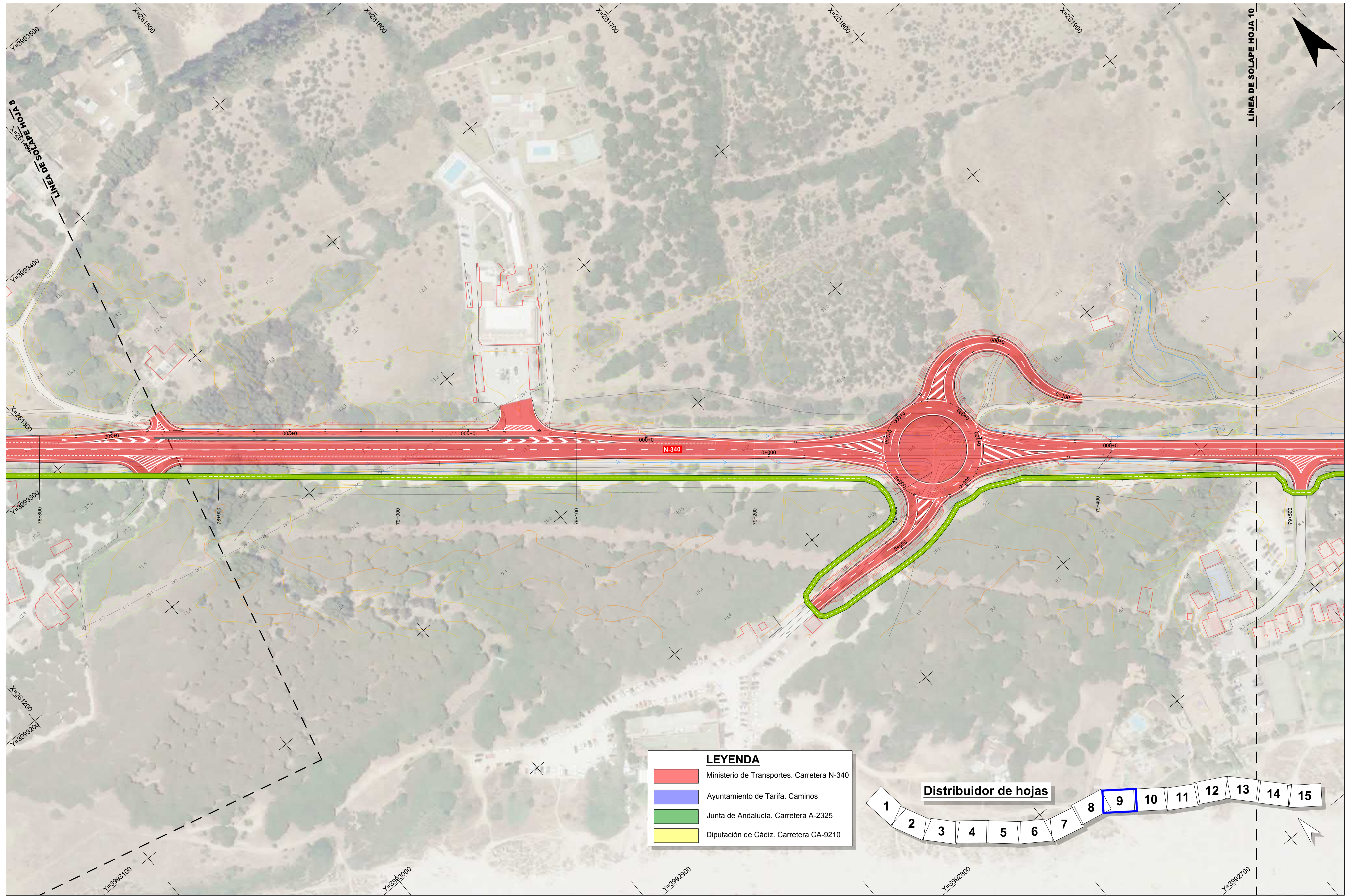

LEYENDA	
<span style="color: red;">■</span>	Ministerio de Transportes. Carretera N-340
<span style="color: blue;">■</span>	Ayuntamiento de Tarifa. Caminos
<span style="color: green;">■</span>	Junta de Andalucía. Carretera A-2325
<span style="color: yellow;">■</span>	Diputación de Cádiz. Carretera CA-9210

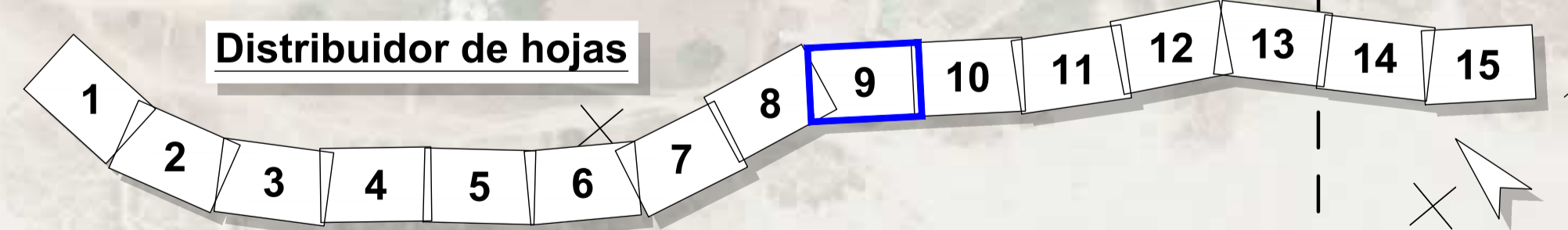

RD6400-PT-39CA4470-PL-RD-DeimTitul-2.16

<p>GOBIERNO DE ESPAÑA MINISTERIO DE INFRAESTRUCTURAS, TRANSPORTE Y VIVIENDA</p>	<p><b>SUBDIRECCIÓN GENERAL DE CONSERVACIÓN</b></p>	<p>CONSULTOR:</p> <p>TYPESA INGENIEROS CONSULTORES Y ARQUITECTOS</p>	<p>La Ingeniería de Caminos, Canales y Puertos Ayuda del Proyecto.</p> <p>Fdo.: Dña. Ana Molina Muñoz</p>	<p>El Ingeniero de Caminos, Canales y Puertos Director del Proyecto.</p> <p>Fdo.: D. Marcos Martín Gómez</p>	<p>TÍTULO DEL PROYECTO:</p> <p>PROYECTO DE TRAZADO DE GLORIAS Y REORDENACIÓN DE ACCESOS EN N-340 ENTRE PP.KK. 73 AL 85. T.M. TARIFA. PROVINCIA DE CÁDIZ. CLAVE: 39-CA-4470</p>	<p>ESCALA:</p> <p>1:1000</p> <p>Original DIN A-1</p>	<p>DESIGNACIÓN DEL PLANO:</p> <p>DELIMITACIÓN DE TITULARIDADES PLANTA</p>	<p>Nº DE PLANO:</p> <p><b>2.16</b></p>	<p>FECHA:</p> <p>ENERO 2021</p>
	<p>Secretaría de Estado de Infraestructuras, Transporte y Vivienda</p> <p>Secretaría General de Infraestructuras</p> <p>Dirección General de Carreteras</p>								

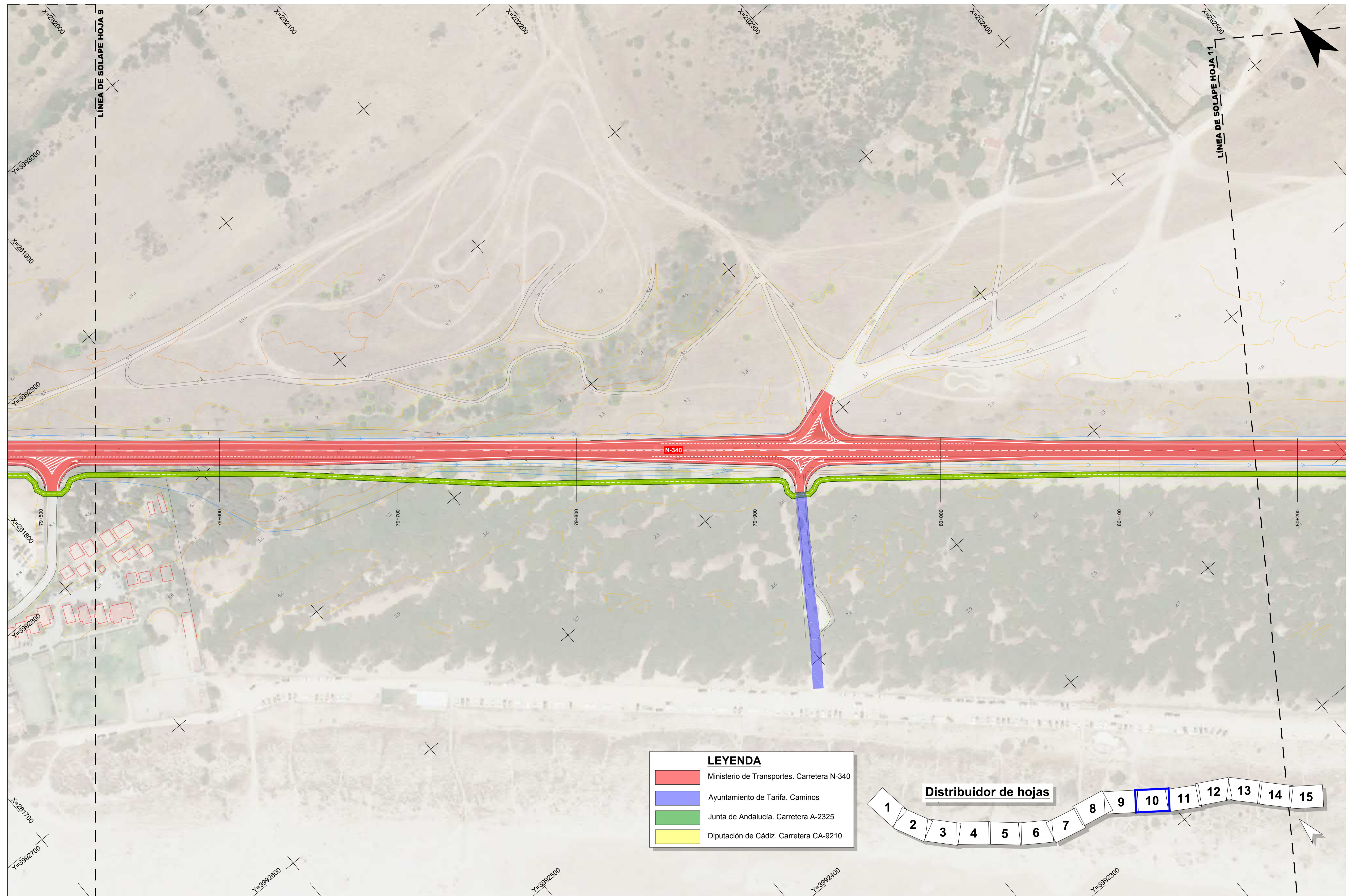

**LEYENDA**

	Ministerio de Transportes. Carretera N-340
	Ayuntamiento de Tarifa. Caminos
	Junta de Andalucía. Carretera A-2325
	Diputación de Cádiz. Carretera CA-9210

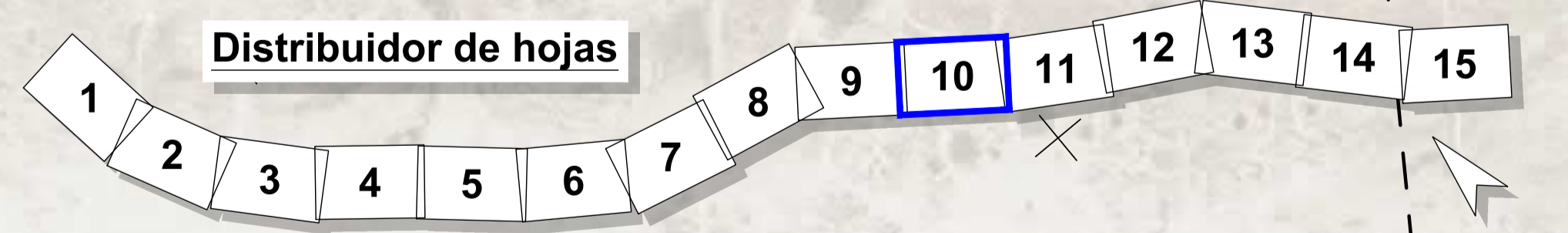

RD6400-PT-39CA4470-PL-RD-DeIimTitul-2.16

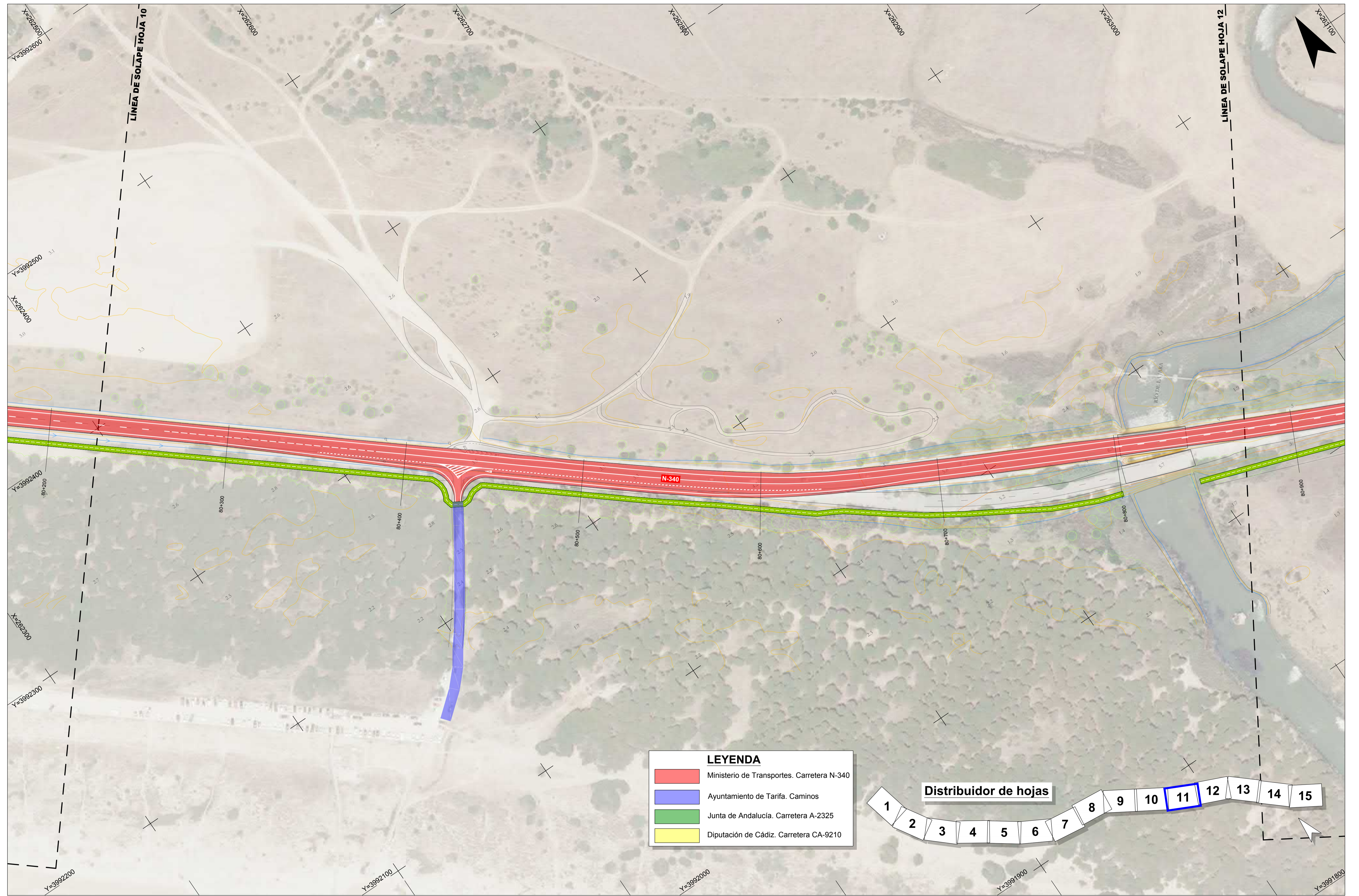

RD6400-PT-39CA4470-PL-RD-DeimTitul-2.16



Secretaría de Estado de Infraestructuras, Transporte y Vivienda  
 Secretaría General de Infraestructuras  
 Dirección General de Carreteras

**SUBDIRECCIÓN GENERAL DE CONSERVACIÓN**  
 DEMARCACIÓN DE CARRETERAS DEL ESTADO EN ANDALUCÍA OCCIDENTAL

CONSULTOR:  
**TYPSA**  
 INGENIEROS CONSULTORES Y ARQUITECTOS

La Ingeniería de Caminos, Canales y Puertos Afines del Proyecto.  
 Fdo.: Dña. Ana Molina Muñoz

El Ingeniero de Caminos, Canales y Puertos Director del Proyecto.  
 Fdo.: D. Marcos Martín Gómez

TÍTULO DEL PROYECTO:  
 PROYECTO DE TRAZADO DE GLORIETAS Y REORDENACIÓN DE ACCESOS EN N-340 ENTRE PP.KK. 73 AL 85. T.M. TARIFA. PROVINCIA DE CÁDIZ.  
 CLAVE: 39-CA-4470

ESCALA:  
 1:1000  
 Original DIN A-1

DESIGNACIÓN DEL PLANO:  
 DELIMITACIÓN DE TITULARIDADES PLANTA

Nº DE PLANO:  
**2.16**  
 HOJA 11 DE 15

FECHA:  
 ENERO 2021

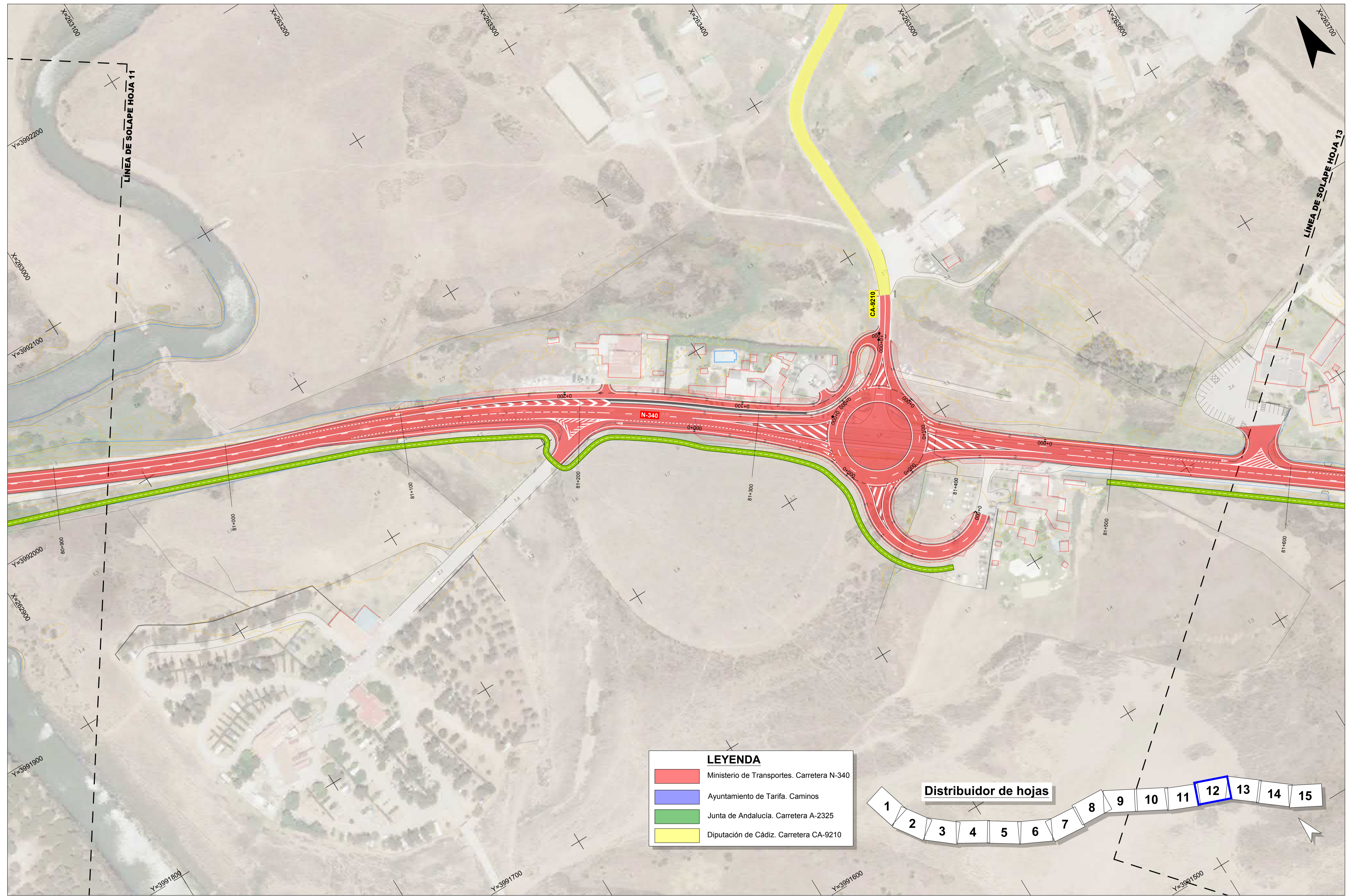

RD6400-PT-39CA4470-PL-RD-DeImTitul-2.16



Secretaría de Estado de Infraestructuras, Transporte y Vivienda  
 Secretaría General de Infraestructuras  
 Dirección General de Carreteras

SUBDIRECCIÓN GENERAL DE CONSERVACIÓN  
 DEMARCACIÓN DE CARRETERAS DEL ESTADO EN ANDALUCÍA OCCIDENTAL

CONSULTOR:  
**TYPSA**  
 INGENIEROS CONSULTORES Y ARQUITECTOS

La Ingeniería de Caminos, Canales y Puertos Autorizada del Proyecto.  
 Fdo.: Dña. Ana Molina Muñoz

El Ingeniero de Caminos, Canales y Puertos Director del Proyecto.  
 Fdo.: D. Marcos Martín Gómez

TÍTULO DEL PROYECTO:  
 PROYECTO DE TRAZADO DE GLORIETAS Y REORDENACIÓN DE ACCESOS EN N-340 ENTRE PP.KK. 73 AL 85. T.M. TARIFA. PROVINCIA DE CÁDIZ.  
 CLAVE: 39-CA-4470

ESCALA:  
 1:1000  
 0 10 20 30 40 m  
 Original DIN A-1

DESIGNACIÓN DEL PLANO:  
 DELIMITACIÓN DE TITULARIDADES PLANTA

Nº DE PLANO:  
**2.16**  
 HOJA 12 DE 15

FECHA:  
 ENERO 2021

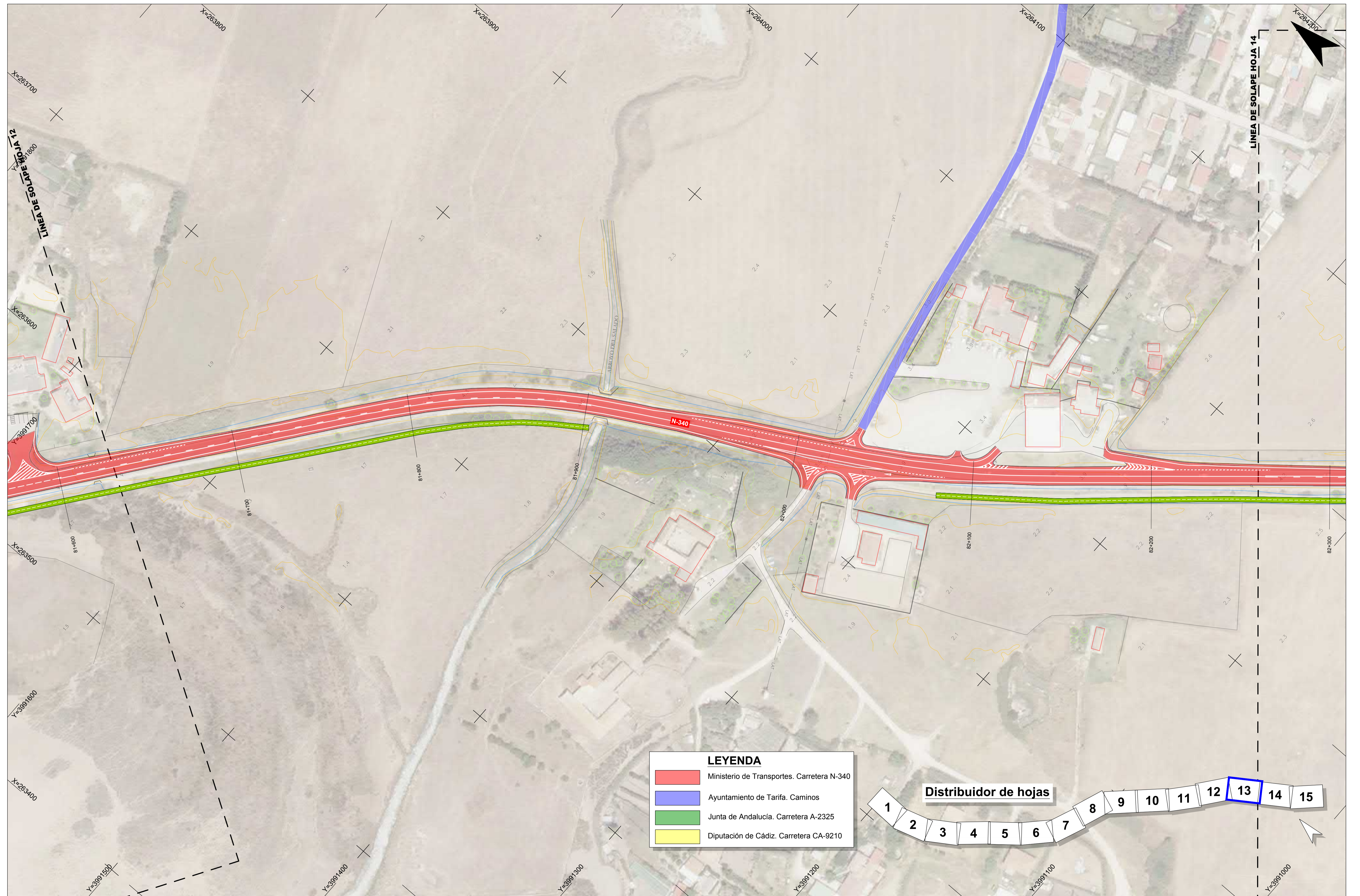

**LEYENDA**

- Ministerio de Transportes. Carretera N-340
- Ayuntamiento de Tarifa. Caminos
- Junta de Andalucía. Carretera A-2325
- Diputación de Cádiz. Carretera CA-9210

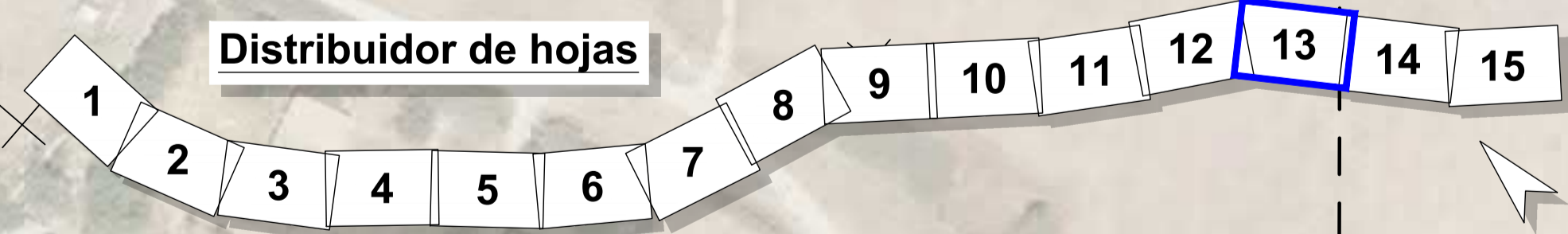

RD6400-PT-39CA4470-PL-RD-DeimTitul-2.16

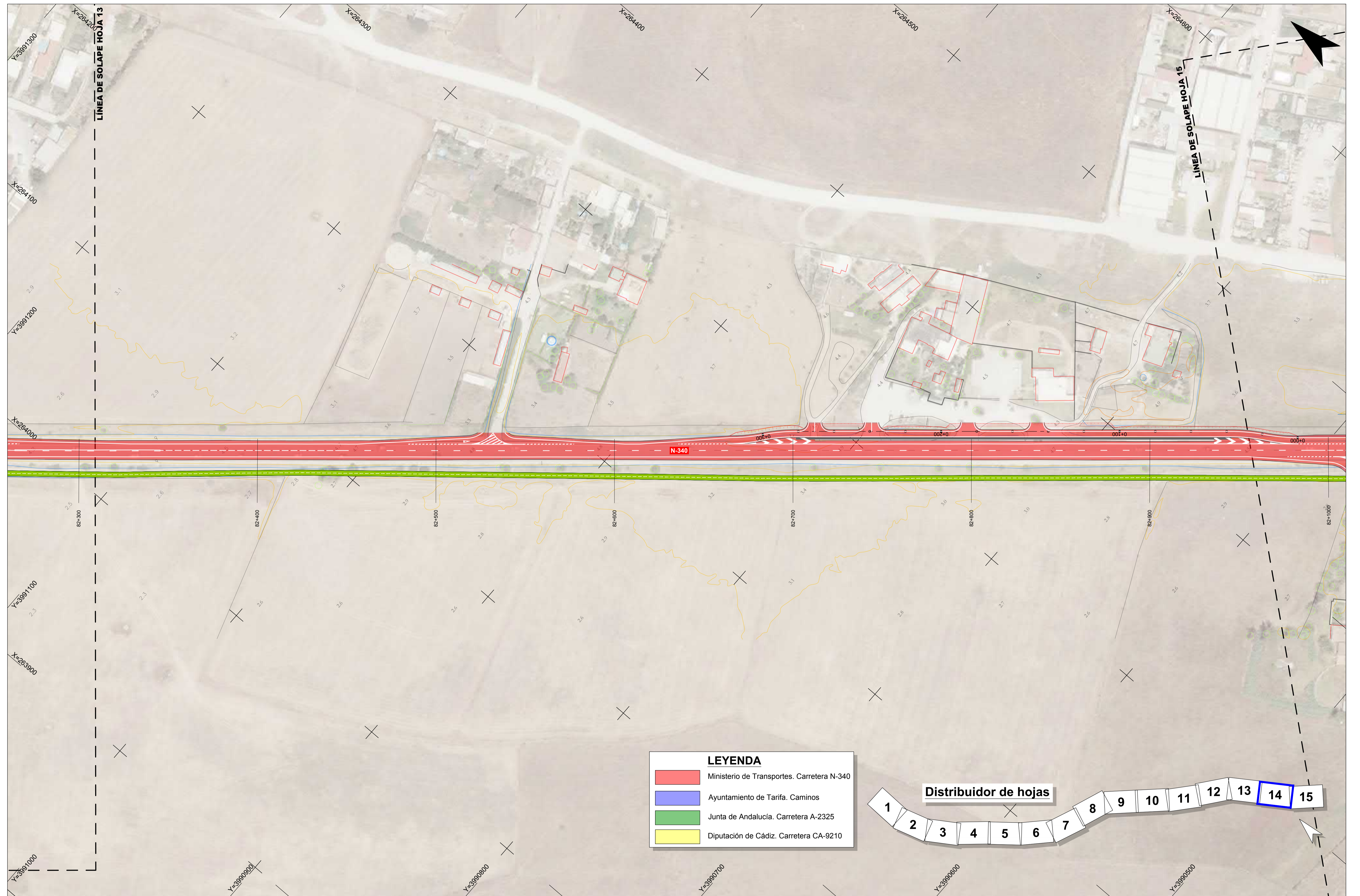

**LEYENDA**

- Ministerio de Transportes. Carretera N-340
- Ayuntamiento de Tarifa. Caminos
- Junta de Andalucía. Carretera A-2325
- Diputación de Cádiz. Carretera CA-9210

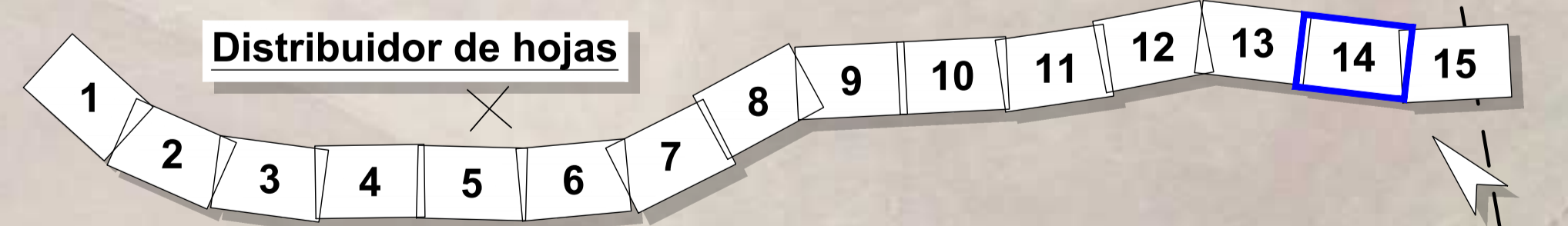

RD6400-PT-39CA4470-PL-RD-DeImTitul-2.16

<p>GOBIERNO DE ESPAÑA MINISTERIO DE TRANSPORTES, MOVILIDAD Y AGENDA URBANA</p>	<p>Secretaría de Estado de Infraestructuras, Transporte y Vivienda</p>	<p><b>SUBDIRECCIÓN GENERAL DE CONSERVACIÓN</b></p>	<p>CONSULTOR:</p>	<p>La Ingeniería de Caminos, Canales y Puertos Afijada del Proyecto</p> <p>Fdo.: Dña. Ana Molina Muñoz</p>	<p>El Ingeniero de Caminos, Canales y Puertos Director del Proyecto</p> <p>Fdo.: D. Marcos Martín Gómez</p>	<p>TÍTULO DEL PROYECTO:</p> <p>PROYECTO DE TRAZADO DE GLORIAS Y REORDENACIÓN DE ACCESOS EN N-340 ENTRE PP.KK. 73 AL 85. T.M. TARIFA. PROVINCIA DE CÁDIZ. CLAVE: 39-CA-4470</p>	<p>ESCALA:</p> <p>1:1000</p> <p>Original DIN A-1</p>	<p>DESIGNACIÓN DEL PLANO:</p> <p><b>DELIMITACIÓN DE TITULARIDADES PLANTA</b></p>	<p>Nº DE PLANO:</p> <p><b>2.16</b></p>	<p>FECHA:</p> <p>ENERO 2021</p>
	<p>Secretaría General de Infraestructuras</p> <p>Dirección General de Carreteras</p>	<p>DEMARCACIÓN DE CARRETERAS DEL ESTADO EN ANDALUCÍA OCCIDENTAL</p>	<p>HOJA 14 DE 15</p>							

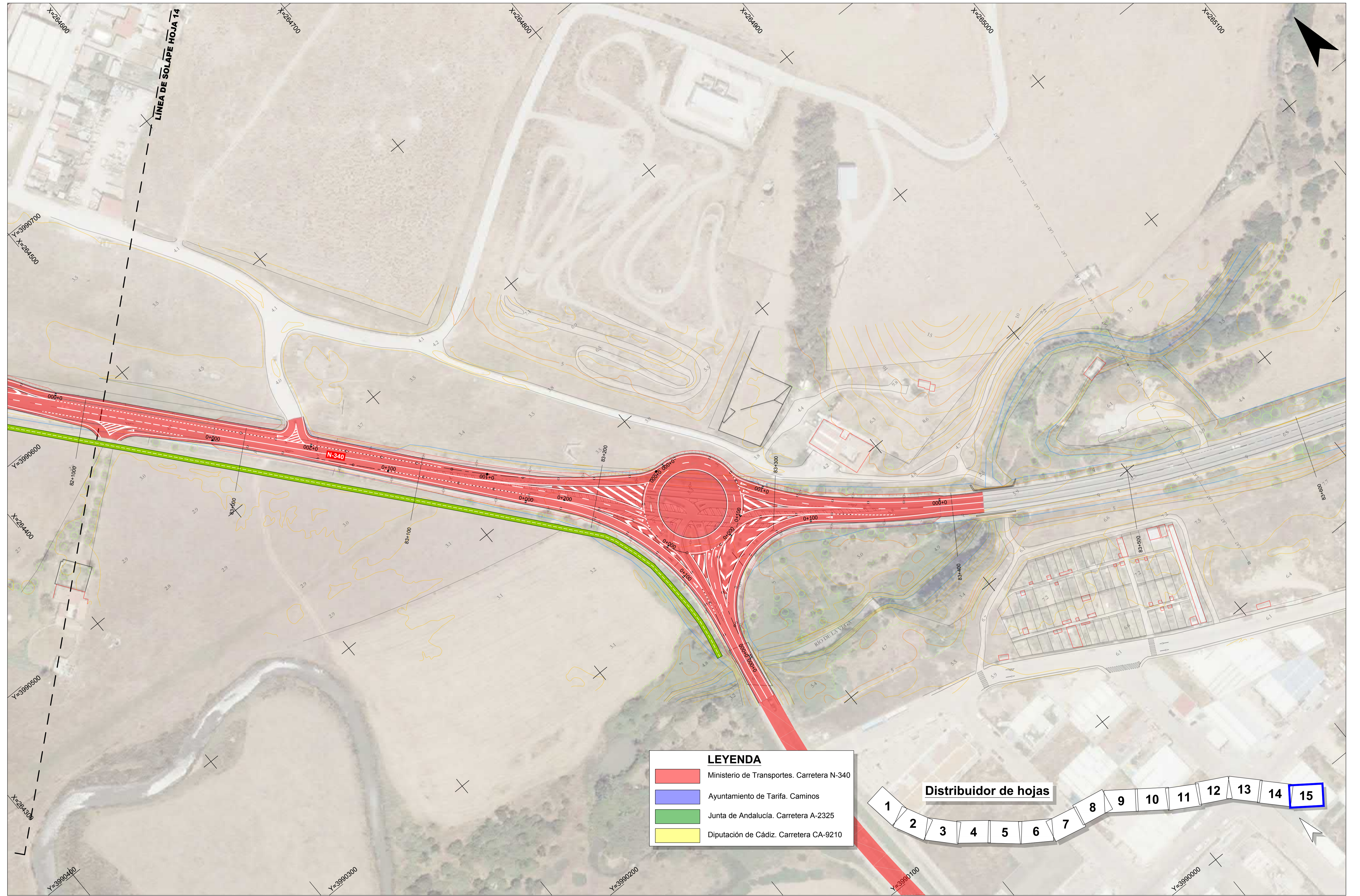

**LEYENDA**

- Ministerio de Transportes. Carretera N-340
- Ayuntamiento de Tarifa. Caminos
- Junta de Andalucía. Carretera A-2325
- Diputación de Cádiz. Carretera CA-9210

**Distribuidor de hojas**

1 2 3 4 5 6 7 8 9 10 11 12 13 14 15

RD6400-PT-39CA4470-PL-RD-DeIimTitul-2.16