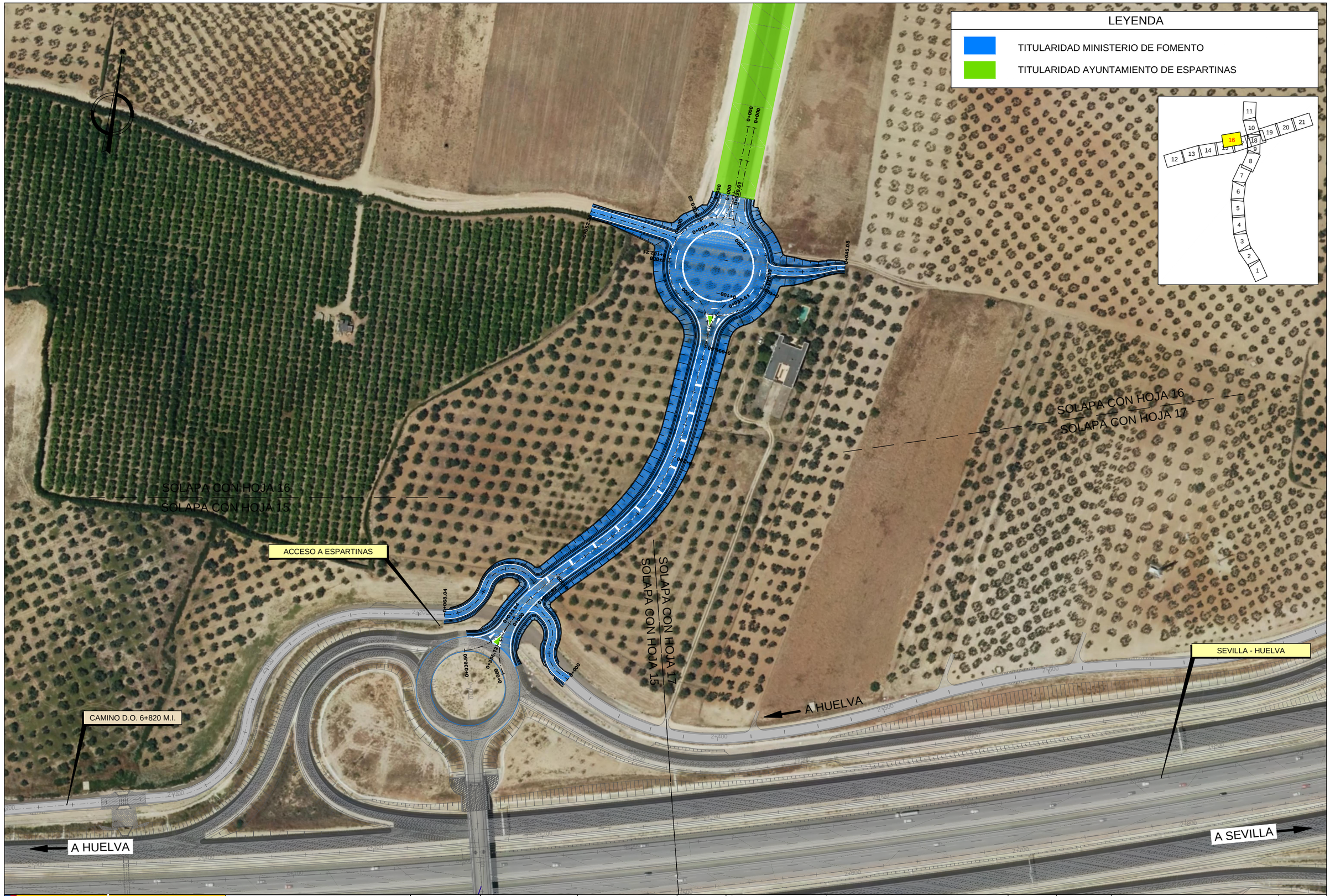

GOBIERNO DE ESPAÑA	MINISTERIO DE TRANSPORTES, MOVILIDAD Y AGENDA URBANA	SECRETARÍA DE ESTADO DE TRANSPORTES, MOVILIDAD Y AGENDA URBANA SECRETARÍA GENERAL DE INFRAESTRUCTURAS DIRECCIÓN GENERAL DE CARRETERAS SUBDIRECCIÓN GENERAL DE CONSERVACIÓN	CONSULTOR: INGENOVA	INGENIERO AUTOR DEL PROYECTO: D. JUAN PEDRO SÁNCHEZ NOGALES	INGENIERO DIRECTOR DEL PROYECTO: D. JOSE LUÍS ARRANZ SOLANA	ESCALA ORIGINAL: Escala 1:1.000 ORIGINAL UNE A-1	TÍTULO DEL PROYECTO DE CONSTRUCCIÓN: PROYECTO DE TRAZADO DE LA CONEXIÓN CON ESPARTINAS DESDE EL ENLACE SATÉLITE DE LA A-49/SE-40 Y MEJORA DE LA CAPACIDAD ESTRUCTURAL Y DEL DRENAJE DE LOS CAMINOS EXISTENTES EN AMBAS MÁRGENES DE LA SE-40 (PP.KK. 35.1-42.8) Y DE LA A-49 (PP.KK 6-11)	CLAVE: 39-SE-5190	Nº PLANO: 2.14 HOJA 1 DE 1	DELIMITACIÓN DE TITULARIDADES	FECHA: JULIO 2020