

ALZADO

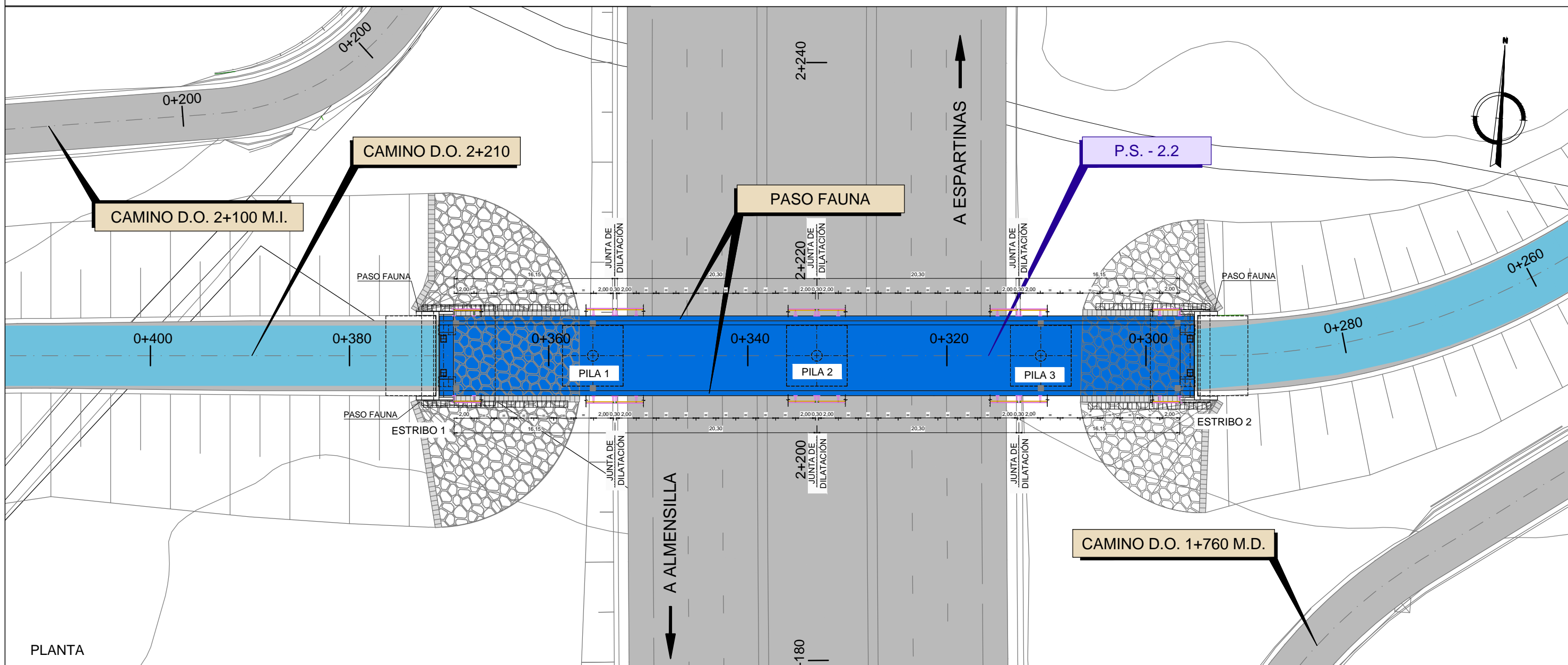

PLANTA

<p>GOBIERNO DE ESPAÑA</p> <p>MINISTERIO DE TRANSPORTES, MOVILIDAD Y AGENDA URBANA</p>	<p>SECRETARÍA DE ESTADO DE TRANSPORTES, MOVILIDAD Y AGENDA URBANA</p> <p>SECRETARÍA GENERAL DE INFRAESTRUCTURAS</p> <p>DIRECCIÓN GENERAL DE CARRETERAS</p> <p>SUBDIRECCIÓN GENERAL DE CONSERVACIÓN</p>	<p>CONSULTOR:</p> <p>MVS INGENOVA</p>	<p>INGENIERO AUTOR DEL PROYECTO:</p> <p>D. JUAN PEDRO SÁNCHEZ NOGALES</p>	<p>INGENIERO DIRECTOR DEL PROYECTO:</p> <p>D. JOSE LUÍS ARRANZ SOLANA</p>	<p>ESCALA ORIGINAL:</p> <p>ORIGINAL LINE A-1</p>	<p>TÍTULO DEL PROYECTO DE CONSTRUCCIÓN:</p> <p>PROYECTO DE TRAZADO DE LA CONEXIÓN CON ESPARTINAS DESDE EL ENLACE SATÉLITE DE LA A-49/SE-40 Y MEJORA DE LA CAPACIDAD ESTRUCTURAL Y DEL DRENAJE DE LOS CAMINOS EXISTENTES EN AMBAS MÁRGENES DE LA SE-40 (PP.KK. 35.1-42.8) Y DE LA A-49 (PP.KK 6-11)</p>	<p>CLAVE:</p> <p>39-SE-5190</p>	<p>Nº PLANO:</p> <p>2.10.5.1</p> <p>HOJA 1 DE 1</p>	<p>OBRAS COMPLEMENTARIAS</p> <p>INSTALACIÓN DE PANTALLA OPACA EN P.S. VÍA PECUARIA. PLANTA Y ALZADO</p>	<p>FECHA:</p> <p>JULIO 2020</p>
---	--	---------------------------------------	---	---	--	--	---------------------------------	---	---	---------------------------------