

INICIO DEL PROYECTO

CUADRO DE COORDENADAS			
Nombre	X	Y	Z
BR-01	257572.587	3996641.144	11.137
BR-02	257722.144	3996785.788	20.583
BR-03	257676.891	3996422.117	10.852

LEYENDA

BR-XX
 BASE DE REPLANTEO

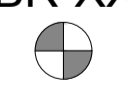
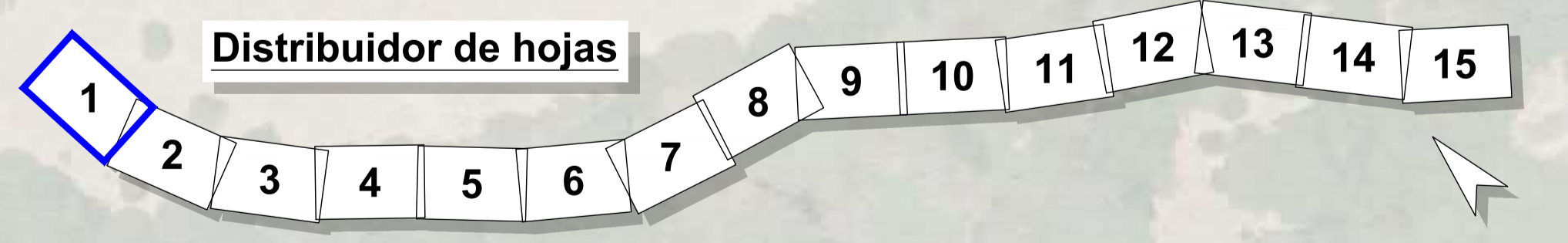

RD6-400-PT-39CA4470-PL-LE-PlantaTrazado-2.4



Secretaría de Estado de Infraestructuras, Transporte y Vivienda
 Secretaría General de Infraestructuras
 Dirección General de Carreteras

SUBDIRECCIÓN GENERAL DE CONSERVACIÓN
 DEMARCACIÓN DE CARRETERAS DEL ESTADO EN ANDALUCÍA OCCIDENTAL

CONSULTOR:
TYPSA
 INGENIEROS CONSULTORES Y ARQUITECTOS

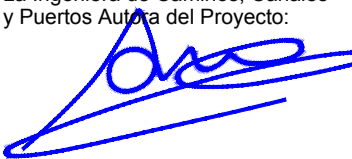
La Ingeniería de Caminos, Canales y Puertos Afijada del Proyecto.

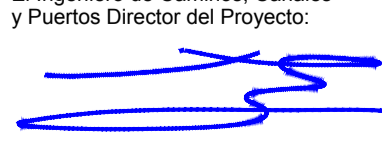
 Fdo.: Dña. Ana Molina Muñoz

El Ingeniero de Caminos, Canales y Puertos Director del Proyecto:

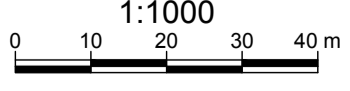
 Fdo.: D. Marcos Martín Gómez

TÍTULO DEL PROYECTO:
 PROYECTO DE TRAZADO DE GLORIAS Y REORDENACIÓN DE ACCESOS EN N-340 ENTRE PP.KK. 73 AL 85. T.M. TARIFA. PROVINCIA DE CÁDIZ.
 CLAVE: 39-CA-4470

ESCALA:
 1:1000

 Original DIN A-1

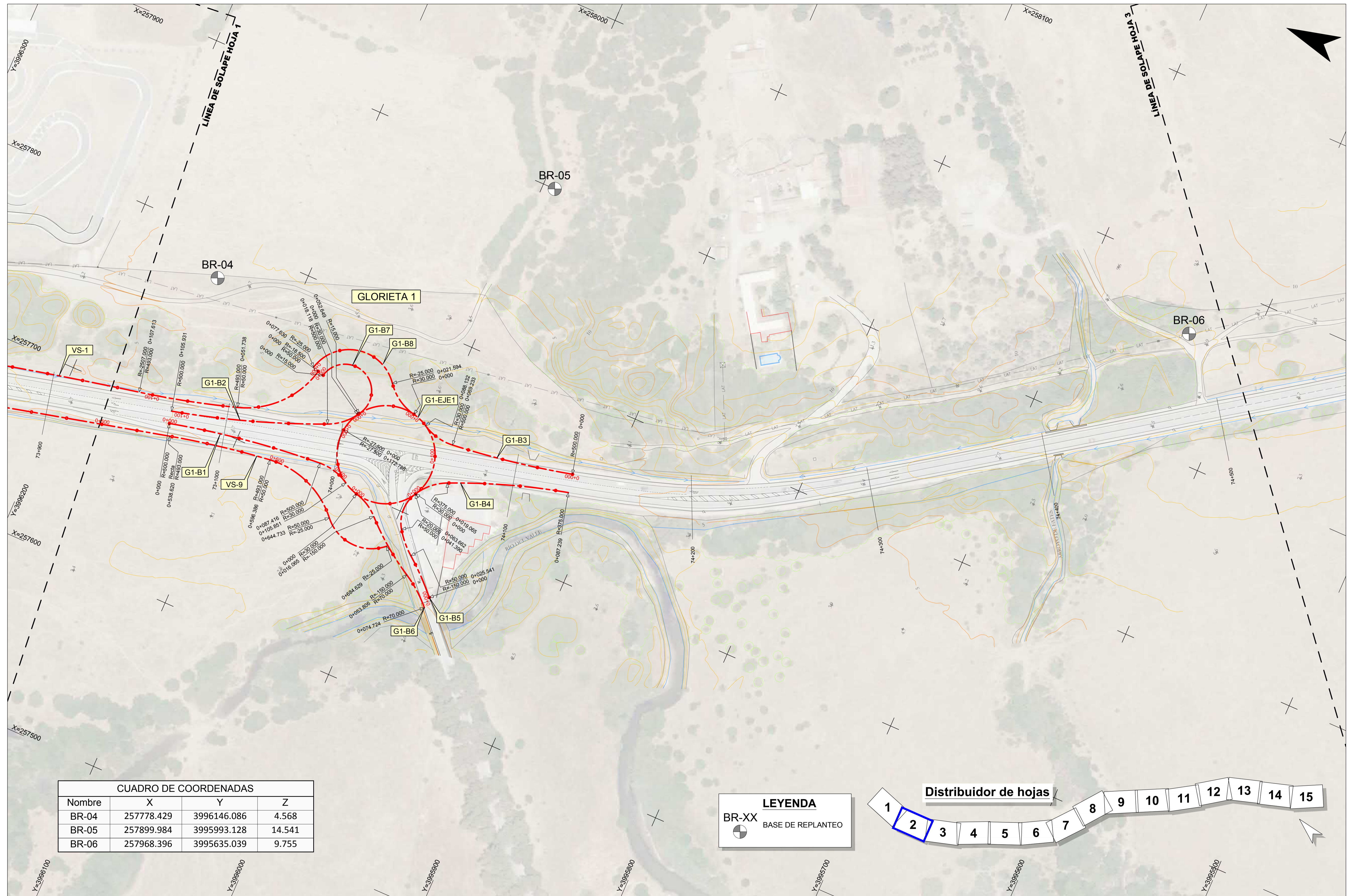
DESIGNACIÓN DEL PLANO:
PLANTA DE TRAZADO Y REPLANTEO

Nº DE PLANO:
2.4
 HOJA 1 DE 15
 FECHA:
 ENERO 2021



CUADRO DE COORDENADAS

Nombre	X	Y	Z
BR-04	257778.429	3996146.086	4.568
BR-05	257899.984	3995993.128	14.541
BR-06	257968.396	3995635.039	9.755

LEYENDA

BR-XX
 BASE DE REPLANTEO

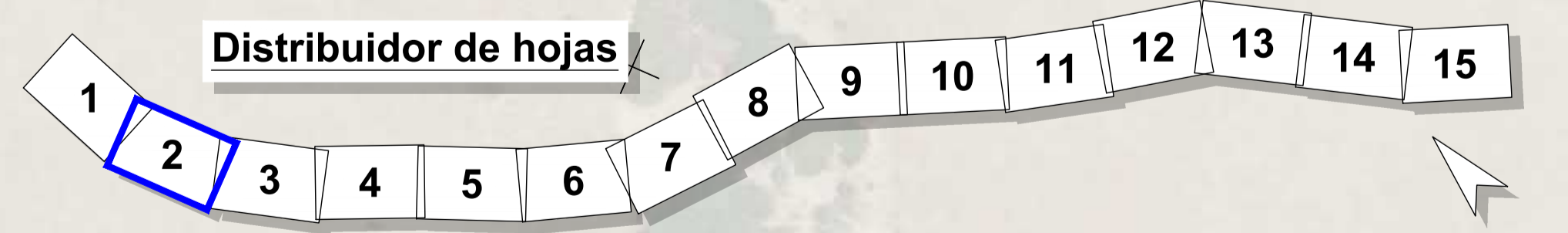

RD6400-PT-39CA4470-PL-LE-PlantaTrazado-2.4

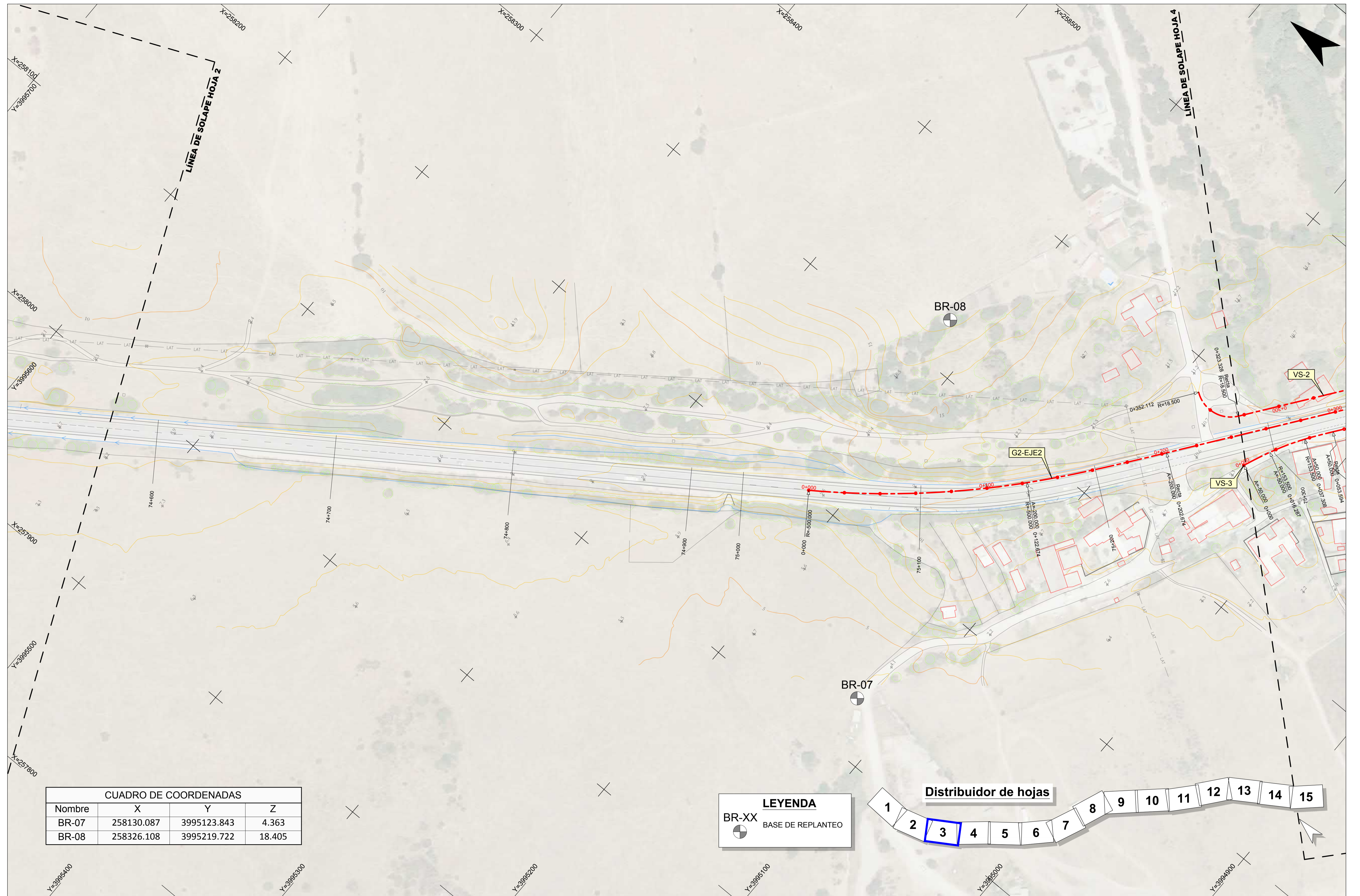

CUADRO DE COORDENADAS			
Nombre	X	Y	Z
BR-07	258130.087	3995123.843	4.363
BR-08	258326.108	3995219.722	18.405

LEYENDA

BR-XX BASE DE REPLANTEO

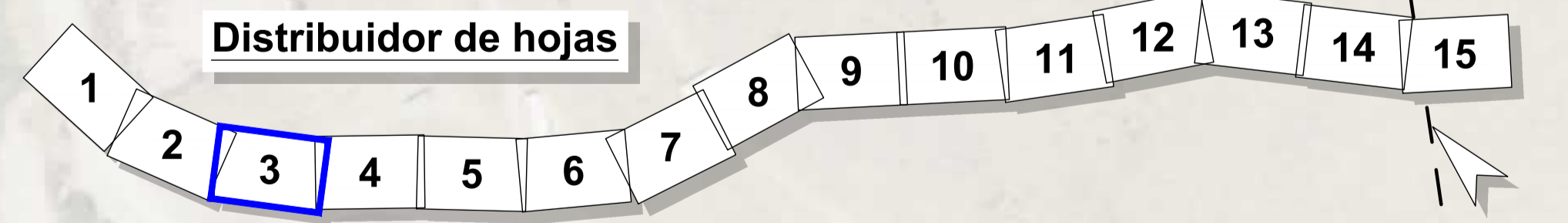

RD6-400-PT-39CA4470-PL-LE-PlantaTrazado-2.4

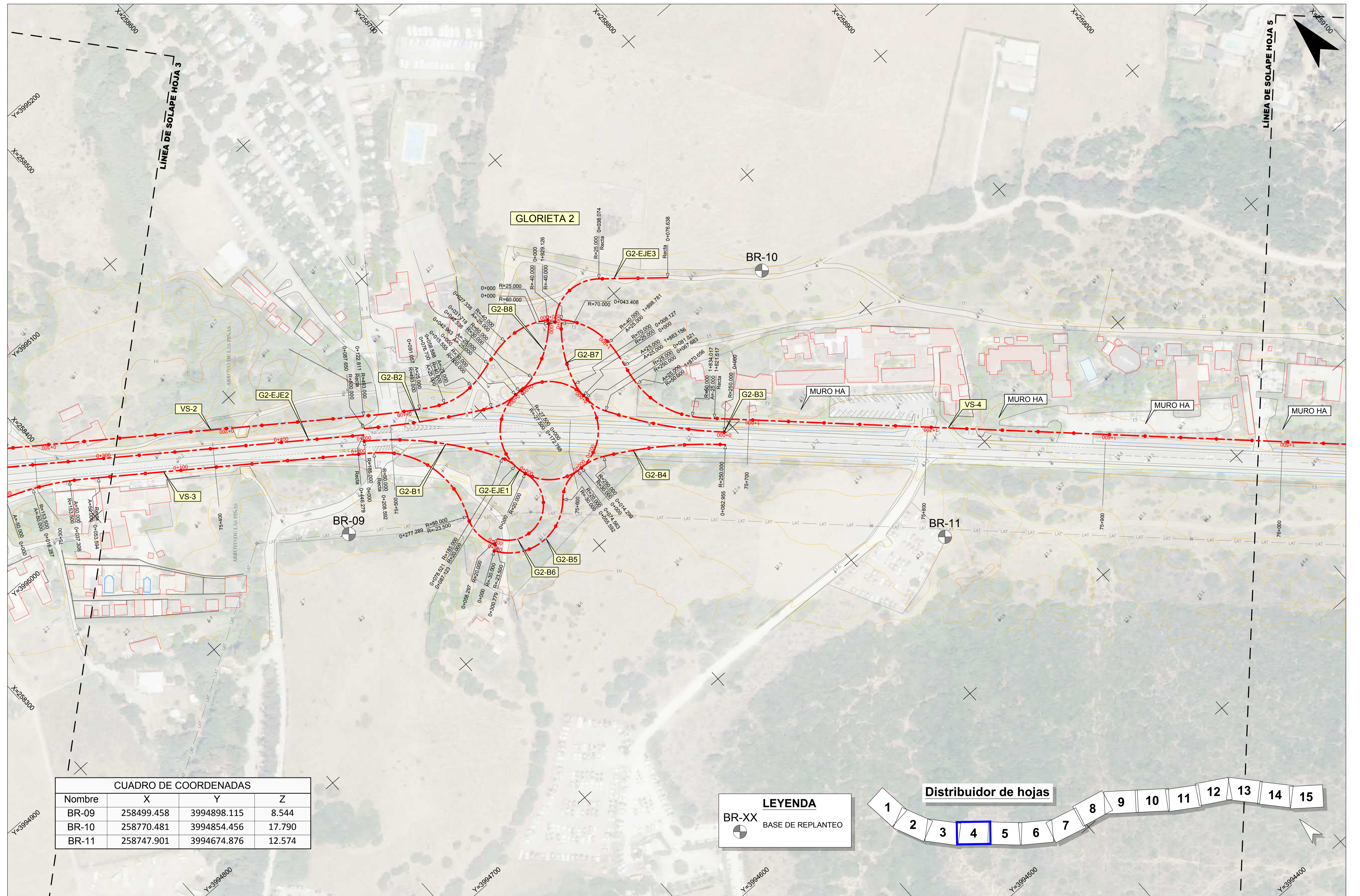

CUADRO DE COORDENADAS

Nombre	X	Y	Z
BR-09	258499.458	3994898.115	8.544
BR-10	258770.481	3994854.456	17.790
BR-11	258747.901	3994674.876	12.574

LEYENDA

BR-XX
 BASE DE REPLANTEO

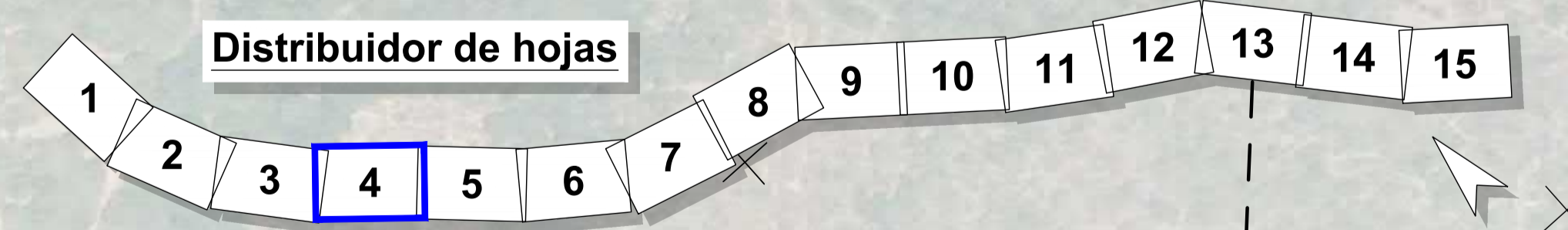

RD6400-PT-39CA4470-PL-LE-PlantaTrazado-2.4

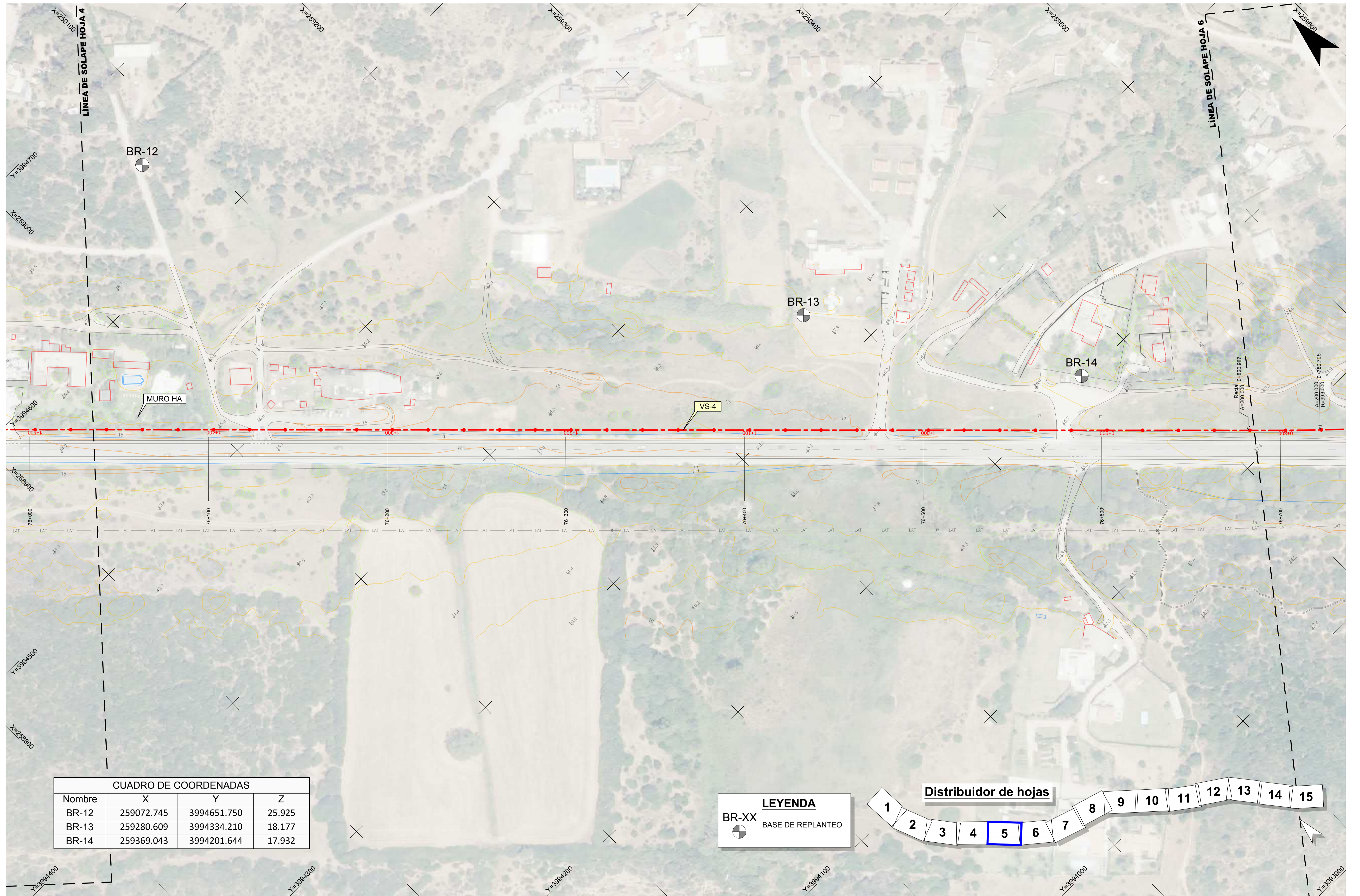

CUADRO DE COORDENADAS

Nombre	X	Y	Z
BR-12	259072.745	3994651.750	25.925
BR-13	259280.609	3994334.210	18.177
BR-14	259369.043	3994201.644	17.932

LEYENDA

BR-XX
 BASE DE REPLANTEO

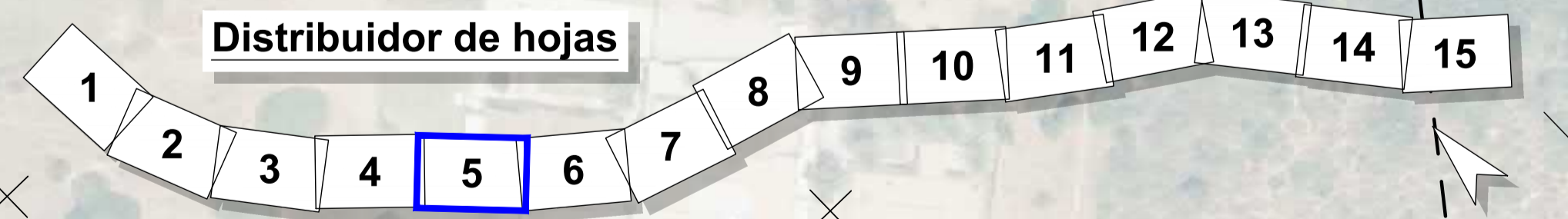

RD6400-PT-39CA4470-PL-LE-PlantaTrazado-2.4



Secretaría de Estado de Infraestructuras, Transporte y Vivienda
 Secretaría General de Infraestructuras
 Dirección General de Carreteras

SUBDIRECCIÓN GENERAL DE CONSERVACIÓN
 DEMARCACIÓN DE CARRETERAS DEL ESTADO EN ANDALUCÍA OCCIDENTAL

CONSULTOR:

 TYPESA
 INGENIEROS CONSULTORES Y ARQUITECTOS

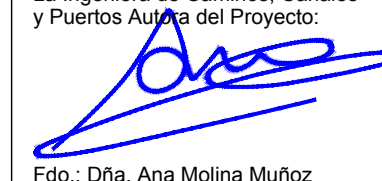
La Ingeniería de Caminos, Canales y Puertos Avanza del Proyecto

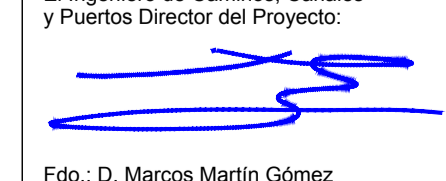
 Fdo.: Dña. Ana Molina Muñoz

El Ingeniero de Caminos, Canales y Puertos Director del Proyecto:

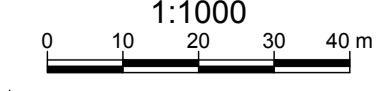
 Fdo.: D. Marcos Martín Gómez

TÍTULO DEL PROYECTO:
 PROYECTO DE TRAZADO DE GLORIETAS Y REORDENACIÓN DE ACCESOS EN N-340 ENTRE PP.KK. 73 AL 85. T.M. TARIFA. PROVINCIA DE CÁDIZ.
 CLAVE: 39-CA-4470

ESCALA:
 1:1000

 Original DIN A-1

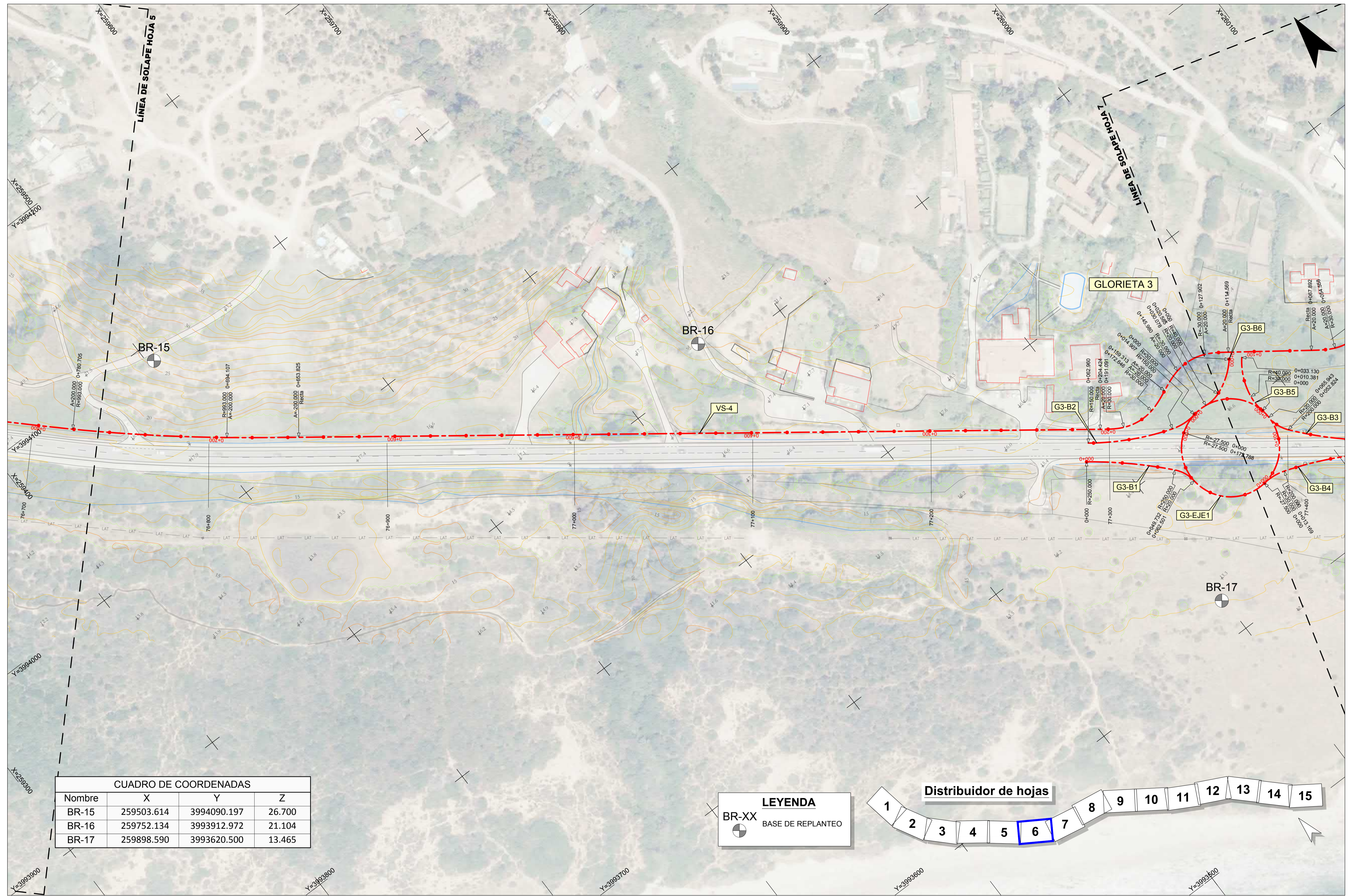
DESIGNACIÓN DEL PLANO:
PLANTA DE TRAZADO Y REPLANTEO

Nº DE PLANO:
2.4
 HOJA 5 DE 15
 FECHA:
 ENERO 2021



CUADRO DE COORDENADAS

Nombre	X	Y	Z
BR-15	259503.614	3994090.197	26.700
BR-16	259752.134	3993912.972	21.104
BR-17	259898.590	3993620.500	13.465

LEYENDA

BR-XX
 BASE DE REPLANTEO

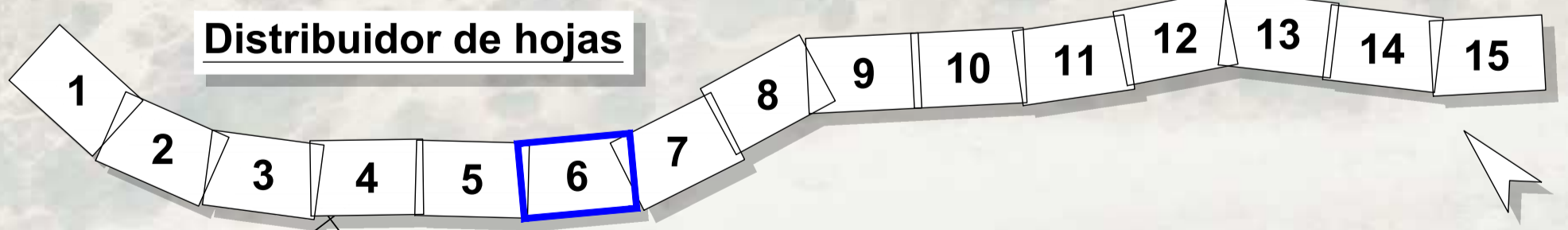

RD6-000-PT-39CA4470-PL-LE-PlantaTrazado-2.4



RD6400-PT-39CA4470-PL-LE-PlantaTrazado-2.4



Secretaría de Estado de Infraestructuras, Transporte y Vivienda
Secretaría General de Infraestructuras
Dirección General de Carreteras

SUBDIRECCIÓN GENERAL DE CONSERVACIÓN
DEMARCACIÓN DE CARRETERAS DEL ESTADO EN ANDALUCÍA OCCIDENTAL

CONSULTOR:
TYPSA
INGENIEROS CONSULTORES Y ARQUITECTOS

La Ingeniería de Caminos, Canales y Puertos Afijada del Proyecto
[Signature]
Fdo.: Dña. Ana Molina Muñoz

El Ingeniero de Caminos, Canales y Puertos Director del Proyecto
[Signature]
Fdo.: D. Marcos Martín Gómez

TÍTULO DEL PROYECTO:
PROYECTO DE TRAZADO DE GLORIETAS Y REORDENACIÓN DE ACCESOS EN N-340 ENTRE PP.KK. 73 AL 85. T.M. TARIFA. PROVINCIA DE CÁDIZ.
CLAVE: 39-CA-4470

ESCALA:
1:1000
Original DIN A-1

DESIGNACIÓN DEL PLANO:
PLANTA DE TRAZADO Y REPLANTEO

Nº DE PLANO:
2.4
HOJA 7 DE 15
FECHA:
ENERO 2021

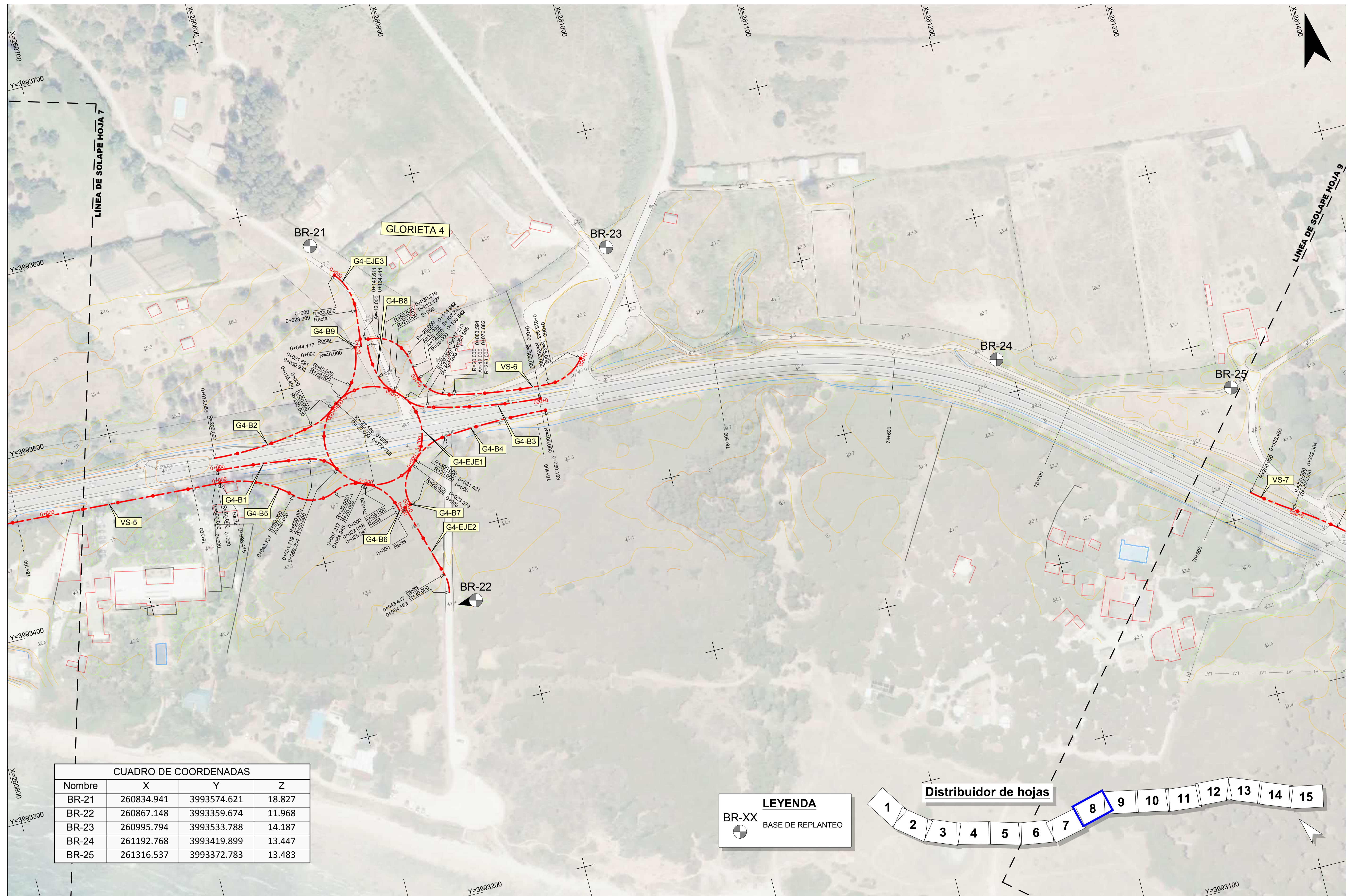

CUADRO DE COORDENADAS			
Nombre	X	Y	Z
BR-21	260834.941	3993574.621	18.827
BR-22	260867.148	3993359.674	11.968
BR-23	260995.794	3993533.788	14.187
BR-24	261192.768	3993419.899	13.447
BR-25	261316.537	3993372.783	13.483

LEYENDA
 BR-XX
 BASE DE REPLANTEO

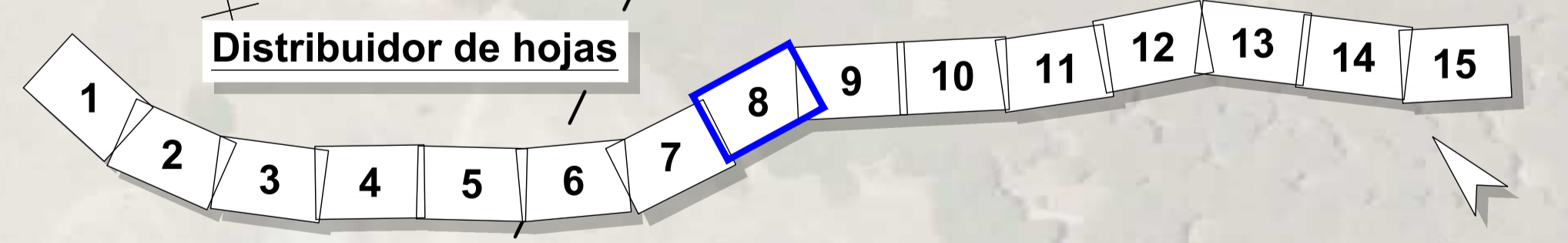

RD6400-PT-39CA4470-PL-LE-PlantaTrazado-2.4

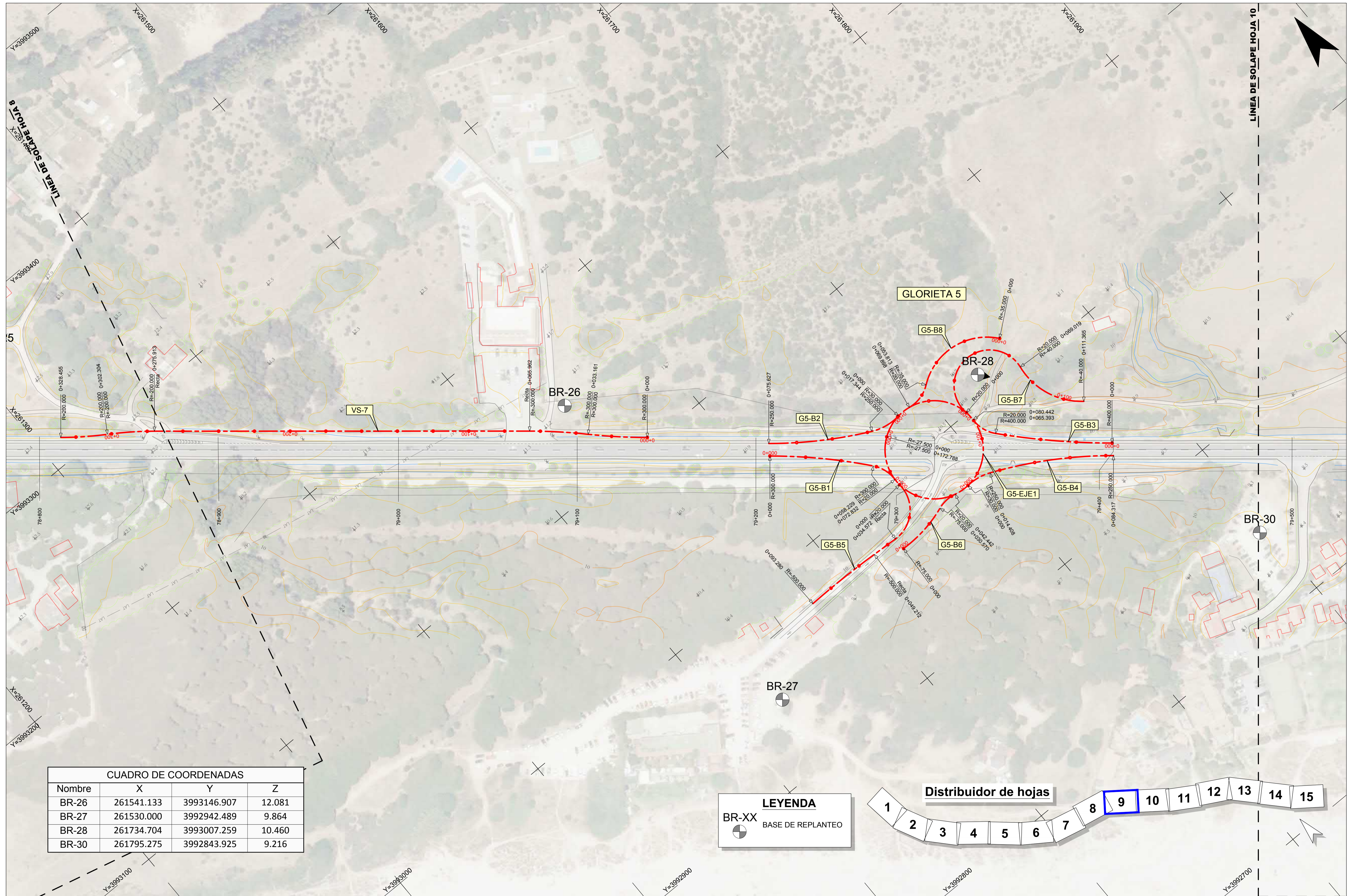

CUADRO DE COORDENADAS			
Nombre	X	Y	Z
BR-26	261541.133	3993146.907	12.081
BR-27	261530.000	3992942.489	9.864
BR-28	261734.704	3993007.259	10.460
BR-30	261795.275	3992843.925	9.216

LEYENDA
 BR-XX
 BASE DE REPLANTEO

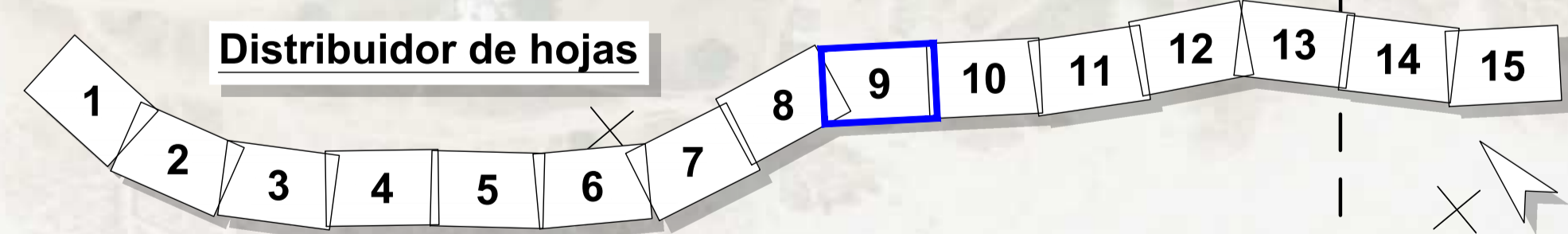

RD6400-PT-39CA4470-PL-LE-PlantaTrazado-2.4



Secretaría de Estado de Infraestructuras, Transporte y Vivienda
 Secretaría General de Infraestructuras
 Dirección General de Carreteras

SUBDIRECCIÓN GENERAL DE CONSERVACIÓN
 DEMARCACIÓN DE CARRETERAS DEL ESTADO EN ANDALUCÍA OCCIDENTAL

CONSULTOR:
TYPSA
 INGENIEROS CONSULTORES Y ARQUITECTOS

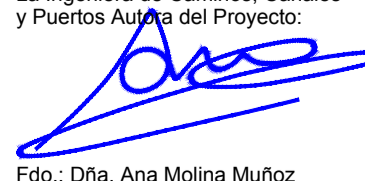
La Ingeniería de Caminos, Canales y Puertos Afines del Proyecto.

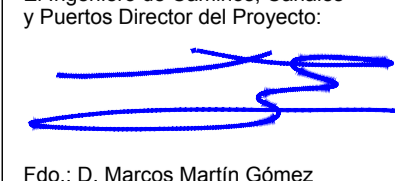
 Fdo.: Dña. Ana Molina Muñoz

El Ingeniero de Caminos, Canales y Puertos Director del Proyecto.

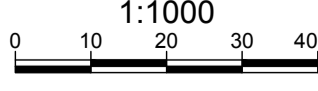
 Fdo.: D. Marcos Martín Gómez

TÍTULO DEL PROYECTO:
 PROYECTO DE TRAZADO DE GLORIETAS Y REORDENACIÓN DE ACCESOS EN N-340 ENTRE PP.KK. 73 AL 85. T.M. TARIFA. PROVINCIA DE CÁDIZ.
 CLAVE: 39-CA-4470

ESCALA:
 1:1000

 Original DIN A-1

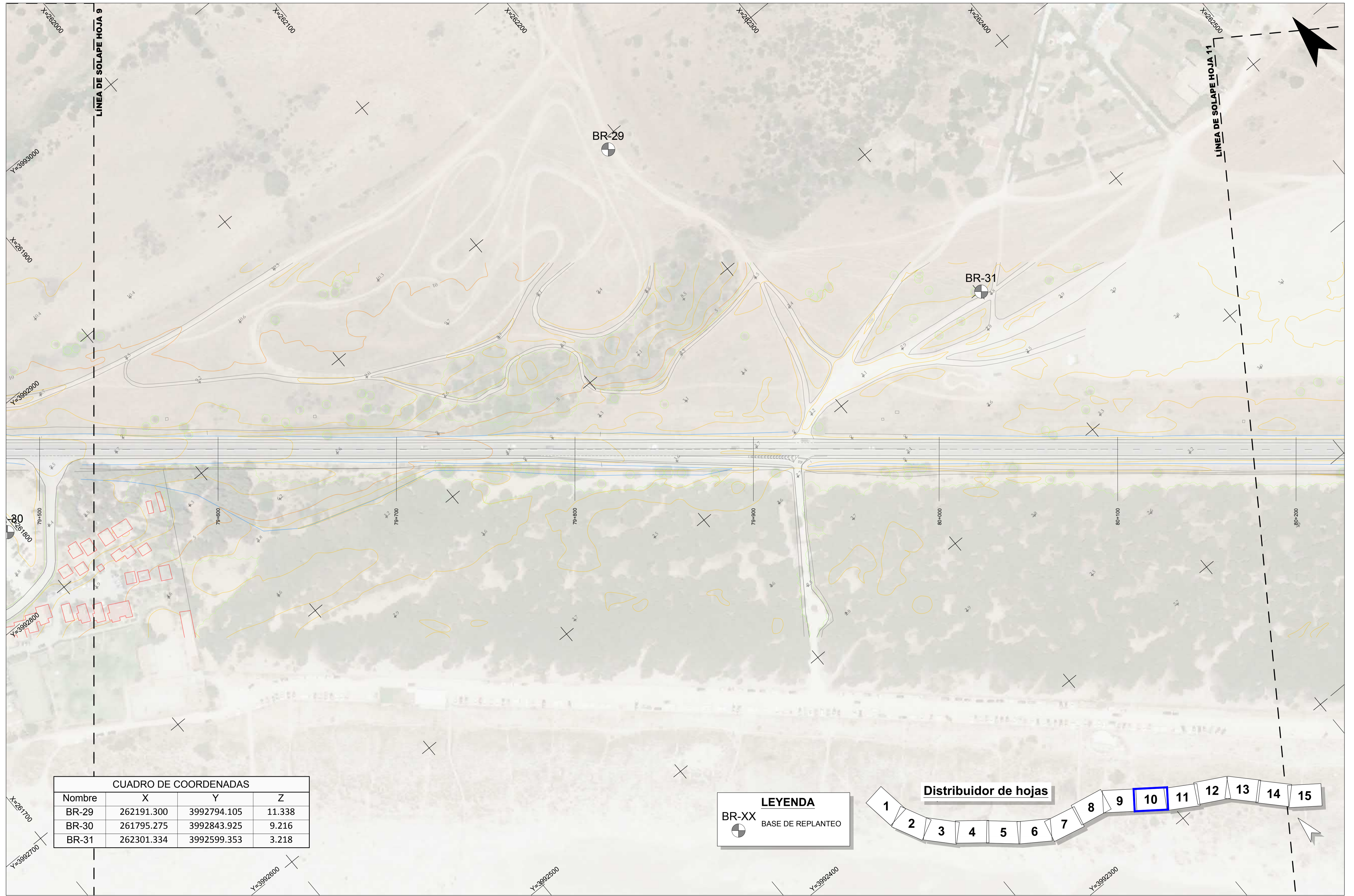
DESIGNACIÓN DEL PLANO:
PLANTA DE TRAZADO Y REPLANTEO

Nº DE PLANO:
2.4
 HOJA 9 DE 15
 FECHA:
 ENERO 2021



CUADRO DE COORDENADAS

Nombre	X	Y	Z
BR-29	262191.300	3992794.105	11.338
BR-30	261795.275	3992843.925	9.216
BR-31	262301.334	3992599.353	3.218

LEYENDA

BR-XX
 BASE DE REPLANTEO

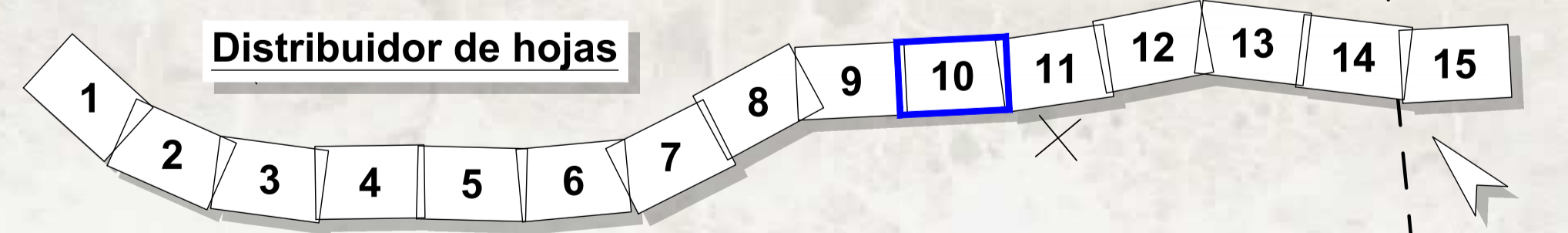

RD6400-PT-39CA4470-PL-LE-PlantaTrazado-2.4



CUADRO DE COORDENADAS			
Nombre	X	Y	Z
BR-32	262490.236	3992493.209	2.739
BR-33	262793.847	3992286.194	2.236
BR-38	262860.828	3992051.011	5.845

LEYENDA

BR-XX
 BASE DE REPLANTEO

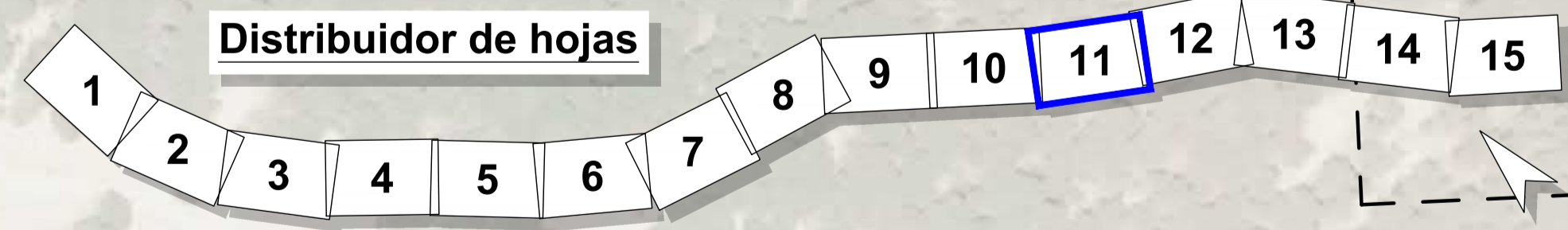

RD6400-PT-39CA4470-PL-LE-PlantaTrazado-2.4

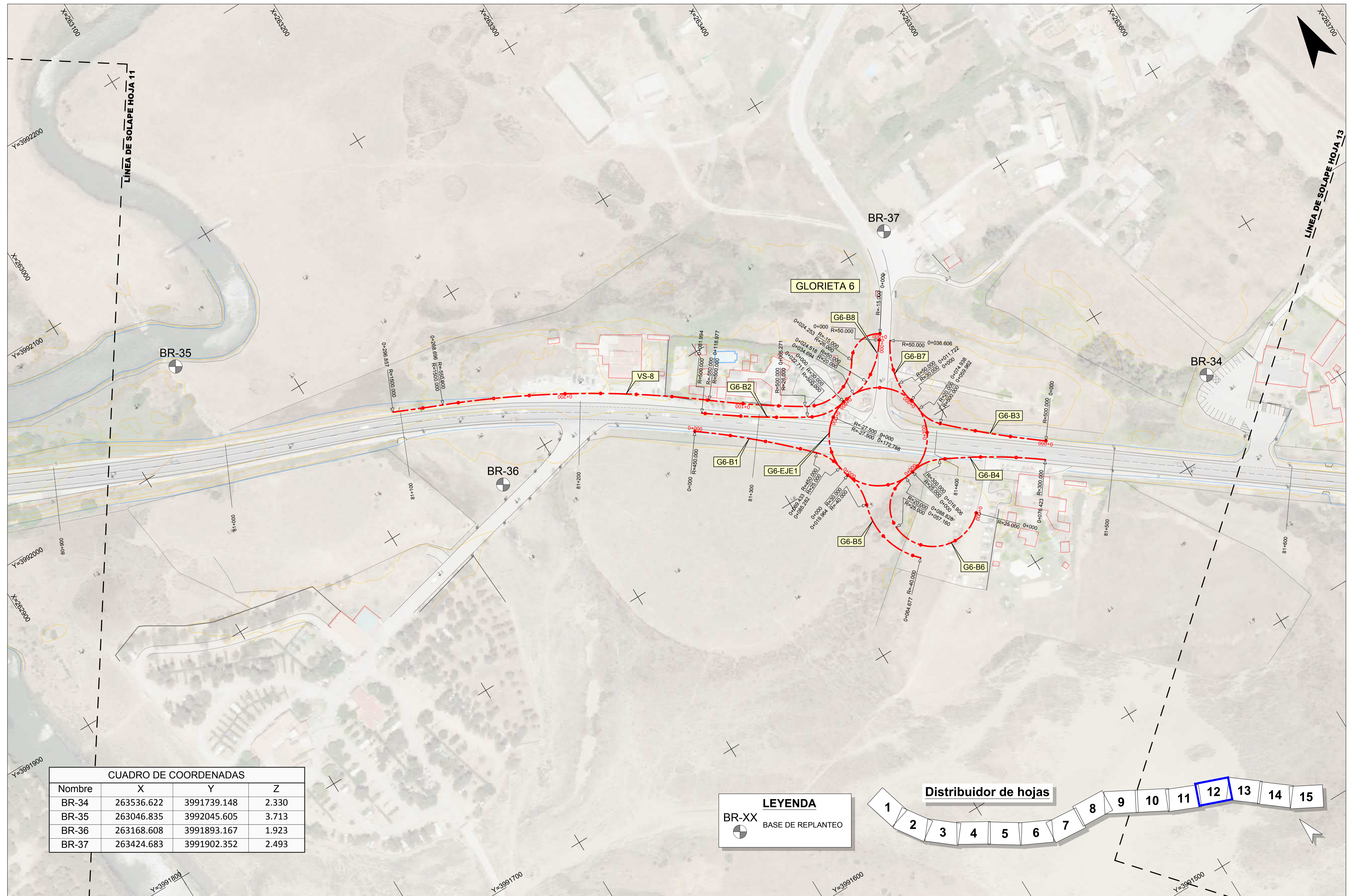

CUADRO DE COORDENADAS			
Nombre	X	Y	Z
BR-34	263536.622	3991739.148	2.330
BR-35	263046.835	3992045.605	3.713
BR-36	263168.608	3991893.167	1.923
BR-37	263424.683	3991902.352	2.493

LEYENDA

BR-XX BASE DE REPLANTEO

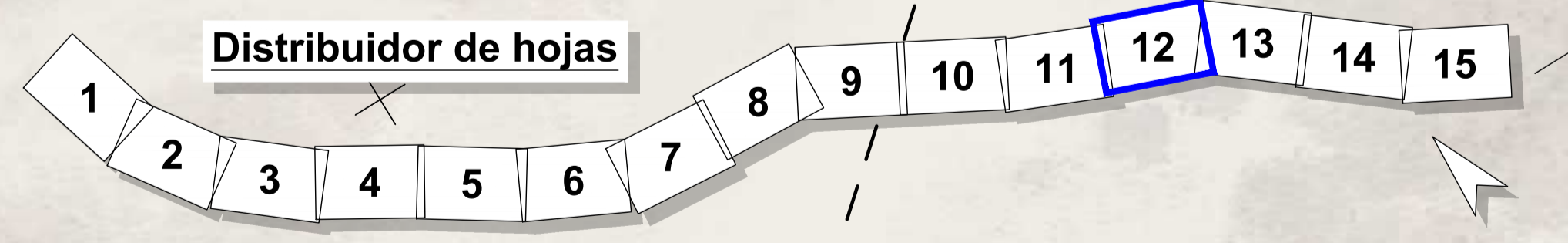

RD6-400-PT-39CA4470-PL-LE-PlantaTrazado-2.4



CUADRO DE COORDENADAS

Nombre	X	Y	Z
BR-39	263651.142	3991609.031	2.330
BR-40	263767.579	3991329.610	2.387
BR-41	264014.389	3991376.869	3.052

LEYENDA
 BR-XX
 BASE DE REPLANTEO

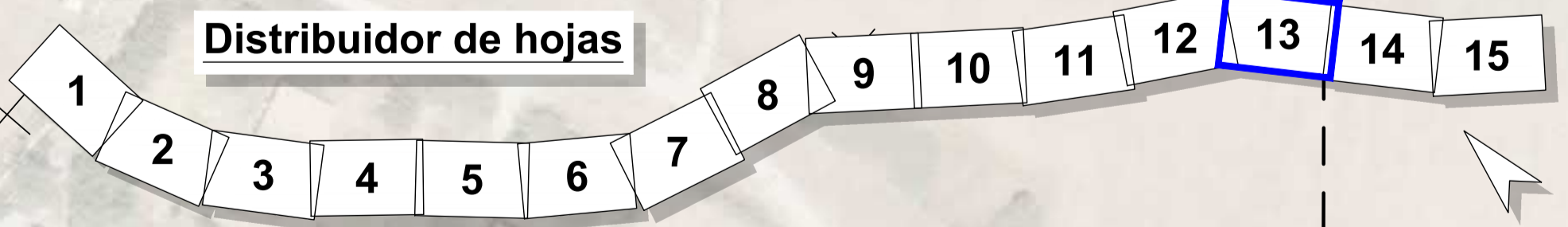

RD6400-PT-39CA4470-PL-LE-PlantaTrazado-2.4



Secretaría de Estado de Infraestructuras, Transporte y Vivienda
 Secretaría General de Infraestructuras
 Dirección General de Carreteras

SUBDIRECCIÓN GENERAL DE CONSERVACIÓN
 DEMARCACIÓN DE CARRETERAS DEL ESTADO EN ANDALUCÍA OCCIDENTAL

CONSULTOR:

 INGENIEROS CONSULTORES Y ARQUITECTOS

La Ingeniería de Caminos, Canales y Puertos Afines del Proyecto.

 Fdo.: Dña. Ana Molina Muñoz

El Ingeniero de Caminos, Canales y Puertos Director del Proyecto.

 Fdo.: D. Marcos Martín Gómez

TÍTULO DEL PROYECTO:
 PROYECTO DE TRAZADO DE GLORIETAS Y REORDENACIÓN DE ACCESOS EN N-340 ENTRE PP.KK. 73 AL 85. T.M. TARIFA. PROVINCIA DE CÁDIZ.
 CLAVE: 39-CA-4470

ESCALA:
 1:1000

 Original DIN A-1

DESIGNACIÓN DEL PLANO:
 PLANTA DE TRAZADO Y REPLANTEO

Nº DE PLANO:
2.4
 HOJA 13 DE 15
 FECHA:
 ENERO 2021



CUADRO DE COORDENADAS

Nombre	X	Y	Z
BR-43	264270.735	3991134.977	5.296
BR-44	264370.640	3990928.795	5.549
BR-45	264307.978	3990617.169	2.939

LEYENDA

BR-XX
 BASE DE REPLANTEO

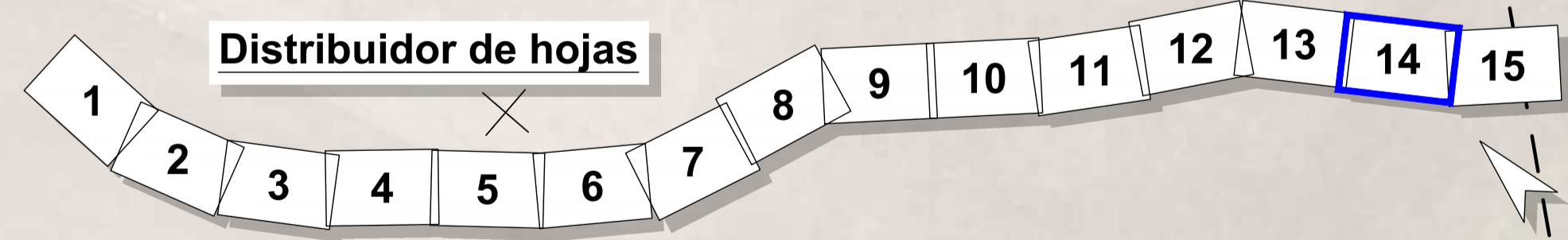

RD6400-PT-39CA4470-PL-LE-PlantaTrazado-2.4

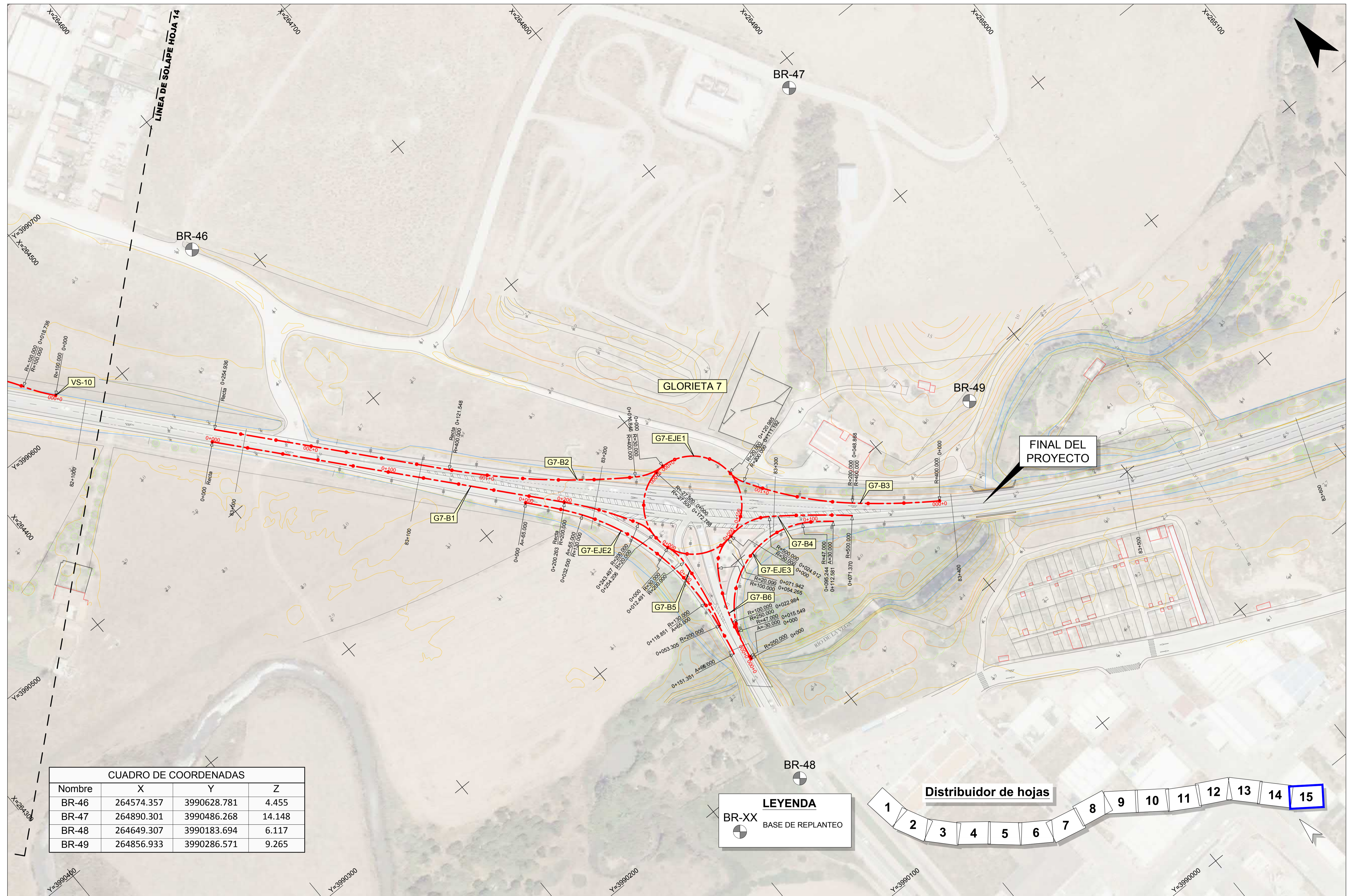

CUADRO DE COORDENADAS			
Nombre	X	Y	Z
BR-46	264574.357	3990628.781	4.455
BR-47	264890.301	3990486.268	14.148
BR-48	264649.307	3990183.694	6.117
BR-49	264856.933	3990286.571	9.265

LEYENDA
 BR-XX
 BASE DE REPLANTEO

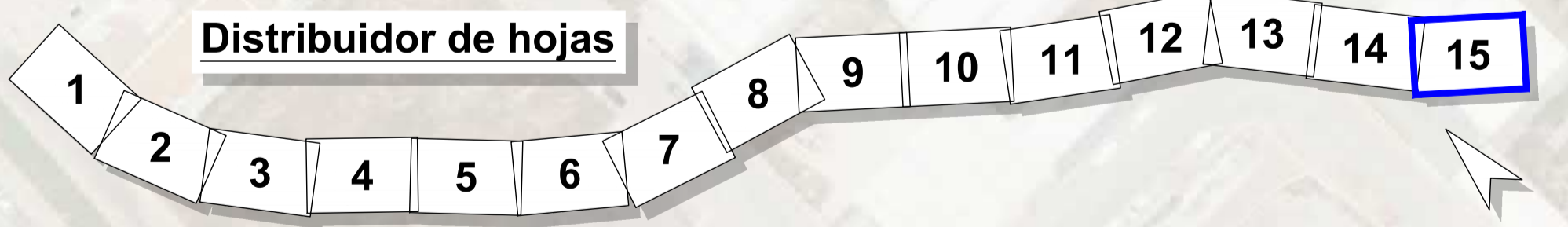

RD6400-PT-39CA4470-PL-LE-PlantaTrazado-2.4