 GOBIERNO DE ESPAÑA MINISTERIO DE TRANSPORTES, MOVILIDAD Y AGENDA URBANA	SECRETARÍA DE ESTADO DE TRANSPORTES, MOVILIDAD Y AGENDA URBANA
	SECRETARÍA GENERAL DE INFRAESTRUCTURAS
	DIRECCIÓN GENERAL DE CARRETERAS
	DEMARCACIÓN DE CARRETERAS DEL ESTADO EN LA COMUNIDAD VALENCIANA

TIPO DE ESTUDIO: **PROYECTO DE CONSTRUCCIÓN**

TIPO DE PROYECTO:
**MEJORA LOCAL.
 PLAN DE RECUPERACIÓN, TRANSFORMACIÓN Y RESILIENCIA.**

“SEPARATA DE EXPROPIACIONES DEL PROYECTO ADECUACION DE TRAVESÍAS EN SINARCAS Y LA TORRE (UTIEL). N-330. PROVINCIA DE VALENCIA”.

CLAVE: 33-V-7030	CARRETERA: N-330	PUNTOS KILOMÉTRICOS: pk 210+300 a pk 211+120 pk 202+500 a pk 203+400
TÉRMINOS MUNICIPALES: SINARCAS Y UTIEL		PROVINCIA: VALENCIA

INGENIERO DIRECTOR DEL PROYECTO:
JACOBO MADURGA LOZANO

INGENIERO AUTOR DEL PROYECTO:
MANUEL CÁNOVAS CARREÑO

DOCUMENTOS QUE INCLUYE: **ANEJO Nº25: EXPROPIACIONES E INDEMNIZACIONES**

APÉNDICE Nº 1: RELACIÓN DE BIENES AFECTADOS EN SINARCAS.
 APÉNDICE Nº 2: RELACIÓN DE BIENES AFECTADOS EN LA TORRE.
 APÉNDICE Nº 3: PLANOS DE EXPROPIACIONES EN SINARCAS.
 APÉNDICE Nº 4: PLANOS EXPROPIACIONES EN LA TORRE

EMPRESA CONSULTORA:



FECHA DE REDACCIÓN:
ENERO 2023

**ADECUACIÓN DE TRAVESÍAS EN SINARCAS Y LA TORRE (UTIEL).
CARRETERA N-330. PROVINCIA DE VALENCIA. PLAN DE
RECUPERACIÓN, TRANSFORMACIÓN Y RESILIENCIA-FINANCIADO
POR LA UNIÓN EUROPEA-NEXTGENERATIONEU**

**ANEJO Nº 25:
EXPROPIACIONES E INDEMNIZACIONES**

ÍNDICE

1.- INTRODUCCIÓN.

2.- METODOLOGÍA EMPLEADA.

3.- CRITERIOS DE DELIMITACIÓN DE LAS ZONAS A EXPROPIAR E INDEMNIZAR.

4.- VALORACIÓN DE LOS BIENES Y DERECHOS A EXPROPIAR E INDEMNIZAR POR OCUPACIÓN.

APÉNDICE Nº 1: RELACIÓN DE BIENES AFECTADOS EN SINARCAS.

APÉNDICE Nº 2: RELACIÓN DE BIENES AFECTADOS EN LA TORRE.

APÉNDICE Nº 3: PLANOS DE EXPROPIACIONES EN SINARCAS.

APÉNDICE Nº 4: PLANOS EXPROPIACIONES EN LA TORRE.

1.- INTRODUCCIÓN.

La obra proyectada, cuya titularidad corresponde al Ministerio de Transportes, Movilidad y Agenda Urbana, se sitúa dentro de los términos municipales de Utiel y Sinarcas, pertenecientes a la provincia de Valencia, ubicándose en terrenos de propiedad privada y en terrenos de titularidad pública pertenecientes al Ayuntamiento de estos municipios.

Las actuaciones proyectadas se desarrollan tanto en parcelas urbanas, zona verde, industrial o terrenos de tipo rústico, según el planeamiento vigente.

Dado que la ejecución de las obras proyectadas requiere la ocupación de propiedades particulares (bienes inmuebles) así como la afección de los derechos correspondientes cuya expropiación o indemnización es necesaria (debido a la ocupación física de los terrenos, a la aparición de nuevas servidumbres o a la modificación de las existentes), se lleva a cabo la redacción del presente anejo para cumplir lo establecido en la Nota de Servicio 4/2010 relativa a las expropiaciones. Se presenta aquí una relación concreta e individualizada de los bienes o derechos cuya ocupación o disposición se consideran necesarias, destacando que las cantidades que se determinen en base a las superficies afectadas es exclusivamente para uso y conocimiento de la administración, siendo necesario un ajuste y concreción, de conformidad con el mandato y jurisprudencia constitucional, en cada caso y para cada finca afectada, en el preceptivo expediente expropiatorio que debe incoarse.

2.- METODOLOGÍA EMPLEADA.

La superficie de expropiación es la necesaria para ubicar la obra, y queda definida por la superficie de ocupación de la arista exterior de explanación más 3 metros por cada lado, considerados a partir del pie del terraplén o cabeza de desmonte, o del borde de la cuneta más alejado de la carretera, en caso de existir.

En caso de que exista acera, la arista exterior de explanación queda definida por la arista del bordillo más cercana a la vía más exterior de la Red de Carreteras del Estado.

Para definir la superficie de expropiación en las travesías, se consideran colindantes los terrenos y edificaciones contiguos a la arista exterior de explanación, situados como máximo a 2 metros de distancia desde el borde exterior de la plataforma, o al borde de la acera más alejado de carretera si su distancia al bordillo es menor de 2 metros.

El estudio de las expropiaciones necesarias para la ejecución de las obras, ha sido abordado en base a la realización de los siguientes trabajos, que se muestran con más detalle en apartados posteriores:

- Obtención de los planos catastrales en formato digital de la zona de actuación, pertenecientes a los términos municipales de Utiel y Sinarcas. Tanto los planos como la información catastral fue obtenida a través de la Oficina Virtual del Catastro. Sobre los planos, se sitúan las obras proyectadas, incluyendo los ejes viales (con los correspondientes anchos de calzada y taludes de desmonte y terraplén) y el resto de elementos proyectados que van a implicar ocupación de terrenos. Los criterios seguidos para identificar las superficies a expropiar y las superficies con nuevas servidumbres se detallan en los apartados siguientes.
- Identificación de las parcelas afectadas y análisis de la información catastral. Esta información se ha obtenido a través de la página web de la oficina virtual del catastro.
- Una vez obtenida la superficie a ocupar, así como la información referente a las mismas, se ha elaborado la relación de bienes afectados. En ella figura, para cada parcela catastral afectada, el término municipal, la superficie a ocupar de la parcela, su superficie total, el titular de la misma y el uso del suelo, junto al número de orden expropiatorio correspondiente. Asimismo, se ha elaborado el plano de expropiaciones, que aparece en los apéndices, donde aparece el número de parcela, de polígono y de orden. Dicho plano, a escala 1:1000, se ha realizado partiendo de los planos catastrales digitalizados y de la planta de las obras proyectadas. Contiene también la representación de las superficies a expropiar y/o de servidumbre en cada parcela.

En relación de bienes afectados, se separa entre los conceptos siguientes:

- Parcelas a expropiar
- Parcelas afectadas por ocupación temporal
- Parcelas en las que es necesario establecer servidumbre de paso

Finalmente, se ha procedido a valorar las indemnizaciones necesarias para todos los conceptos considerados, atendiendo a los criterios expuestos en el apartado correspondiente del presente anejo.

Los planos del apéndice corresponden a cada travesía, siendo apéndice 1 los planos de expropiaciones de la travesía de Sinarcas y el apéndice 2 los planos de expropiaciones de la travesía de La Torre.

3.- CRITERIOS DE DELIMITACIÓN DE LAS ZONAS A EXPROPIAR E INDEMNIZAR.

Se siguen los criterios marcados en la Nota de Servicio 1/2019 del Ministerio: La delimitación de las zonas a expropiar se lleva a cabo la superposición de la planta de las obras proyectadas sobre los planos parcelarios digitalizados. Con ello se han identificado las siguientes superficies:

- En relación al tronco principal y a los ramales de acceso a las intersecciones proyectadas, se ha partido de los respectivos ejes para, considerando los anchos de calzada y los taludes de desmonte y terraplén, determinar la arista exterior de la explanación. Como criterio general, y atendiendo a lo especificado en el artículo 29 de la Ley 37/2015, donde se marcan las zonas del sistema viario estatal (y en concreto la zona de dominio público), se establece la expropiación de una franja delimitada por sendas líneas situadas a 3 metros de cada una de las aristas exteriores de la explanación en aquellas zonas que no se encuentran delimitadas por bordillo.
- En los ramales y dentro de zona urbana, se delimita como zona a expropiar la arista exterior del bordillo separador de pavimento y acerado, siempre que estén situados a 2 m de distancia desde el borde exterior de la plataforma.
- También se han considerado las superficies necesarias para el drenaje longitudinal y transversal.
- En lo referente a la reposición de servicios, se tienen en cuenta los criterios indicados en la Nota de Servicio 4/2010:
 - Líneas Eléctricas de BT
 - Expropiación:
 - Área asociada a postes, definida por la ocupación en planta de la cimentación más 1 m a cada lado.
 - Servidumbre:
 - Bandas de 2 m a cada lado del eje de conducción de las mismas.
 - Ocupación Temporal:
 - 2 m a cada lado del eje de conducción.

- Área circular de 5 m centrada en los postes.
- Pistas de acceso a torretas para la ejecución de desvíos.
- Líneas Eléctricas de MT y AT
 - Expropiación:
 - Área asociada a postes, definida por la ocupación en planta de la cimentación más 1 m a cada lado.
 - Servidumbre:
 - Bandas de 10 m a cada lado del eje de conducción de las mismas.
 - Ocupación Temporal:
 - 10 m a cada lado del eje de conducción.
 - Área circular de 10 m centrada en los postes.
 - Pistas de acceso a torretas para la ejecución de desvíos.
- Abastecimiento y Saneamiento
 - Expropiación:
 - Área asociada a arquetas más 1 m a cada lado.
 - Servidumbre:
 - 3 m a cada lado del eje de conducción.
 - Ocupación Temporal:
 - 5 m a cada lado del eje de conducción para ejecutar las respectivas reposiciones.
 - Pistas de acceso para la ejecución

Según estos criterios, se elabora el plano de Expropiaciones que se muestra en los apéndices, donde aparecen los límites de las zonas a expropiar en cada parcela, indicando el número de parcela, de polígono y de orden de expropiación. Dicho plano se ha tomado como base para establecer el listado de parcelas afectadas, que aparece en los apéndices del presente anejo, en el que se encuentra (además de la identificación de la parcela o subparcela) el uso de cada parcela, la superficie total de la misma, la superficie a expropiar, la superficie restante de parcela. Los listados correspondientes a relación de bienes a expropiar se han agrupado para cada travesía.

En apartados posteriores se lleva a cabo una estimación del presupuesto necesario para acometer las expropiaciones e indemnizaciones necesarias.

4.- VALORACIÓN DE LOS BIENES Y DERECHOS A EXPROPIAR E INDEMNIZAR POR OCUPACIÓN.

Para llevar a cabo la valoración de los bienes y derechos a expropiar, así como de las indemnizaciones necesarias, se sigue lo expuesto en Real Decreto Legislativo 7/2015, de 30 de octubre, por el que se aprueba el texto refundido de la Ley de Suelo y Rehabilitación Urbana.

Según lo anterior, el valor de expropiación del suelo rural se determina por el método especificado en el artículo 36 "Valoración en el suelo rural". El valor indemnizatorio del suelo urbano se determinará según el artículo 37 "Valoración en suelo urbanizado".

No se ha considerado, para determinar el presupuesto de expropiaciones, las zonas de dominio público actuales que se encuentran dentro de las zonas a expropiar.

A continuación se muestra un resumen de las expropiaciones:

Para la travesía de **Sinarcas**:

EXPROPIACIONES		
PROPIEDAD	USO	SUP (m ²)
PROPIEDAD PRIVADA	AGRARIO	7.633
	SUELO SIN EDIFICAR	6.047
TOTAL SUPERFICIE PROPIEDAD PRIVADA	13.680 m²	

Para la travesía de **La Torre**:

EXPROPIACIONES		
PROPIEDAD	USO	SUP (m ²)
PROPIEDAD PRIVADA	AGRARIO	9.403
	INDUSTRIAL	131
TOTAL SUPERFICIE PROPIEDAD PRIVADA	9.534 m²	

NECESIDADES DE TERRENO PARA REPOSICIÓN DE LÍNEAS ELÉCTRICAS Y TELEFÓNICA E INSTALACIONES AUXILIARES DE OBRA	
INDEMNIZACIÓN	SUPERFICIE (m ²)
OCUPACIÓN TEMPORAL	1.249
SERVIDUMBRE DE VUELO	56
EXPROPIACIONES	81
TOTAL	1.386 m²

NECESIDADES DE TERRENO PARA REPOSICIÓN DE LÍNEAS ELÉCTRICAS Y TELEFÓNICA E INSTALACIONES AUXILIARES DE OBRA	
INDEMNIZACIÓN	SUPERFICIE (m ²)
OCUPACIÓN TEMPORAL	11.818
SERVIDUMBRE DE PASO	201
SERVIDUMBRE DE VUELO	269
EXPROPIACIONES	67,5
TOTAL	12.355,5 m²

Según los criterios así fijados, el PRESUPUESTO ESTIMADO DE LAS EXPROPIACIONES E INDEMNIZACIONES en Sinarcas asciende a la cantidad de CUATROCIENTOS TREINTA Y NUEVE MIL NOVECIENTOS CUARENTA Y CINCO EUROS (439.945,00 euros).

Según los criterios así fijados, el PRESUPUESTO ESTIMADO DE LAS EXPROPIACIONES E INDEMNIZACIONES en La Torre asciende a la cantidad de DOSCIENTOS VEINTITRES MIL NOVECIENTOS CATORCE EUROS CON CUARENTA CÉNTIMOS (223.914,40 euros).

Por tanto, el PRESUPUESTO ESTIMADO DE LAS EXPROPIACIONES E INDEMNIZACIONES en ambas travesías asciende a SEISCIENTOS SESENTA Y TRES MIL OCHOCIENTOS CINCUENTA Y NUEVE EUROS CON CUARENTA CÉNTIMOS (663.859,40 €).

APÉNDICE Nº 1:

RELACIÓN DE BIENES AFECTADOS EN SINARCAS.

RELACIÓN DE BIENES A EXPROPIAR

Nº ORDEN	DESCRIPCIÓN DEL BIEN INMUEBLE				FINCA					SUBPARCELAS		EXPROPIACIÓN	
	Código de Naturaleza del bien Inmueble	Referencia Catastral	Uso	Localización	Polígono	Parcela	Subparcela	Superficie del suelo (m2)	Titular catastral	Cultivo	Intensidad	Superficie a expropiar (m²)	Superficie restante (m²)
1	RU	46234A01800026	Agrario	NEVERA. SINARCAS [VALENCIA]	18	26		1.015	Ramírez Pérez, María Isabel Ramírez Pérez, Víctor	Labor o Labradío seco	2	1015	0
2	UR	1692903XJ5919B	Suelo sin edif.	CL UTIEL 59 Suelo 46320 SINARCAS [VALENCIA]				34.771	Ayuntamiento de Sinarcas			302	34.469
3	UR	1692904XJ5919B	Suelo sin edif.	CL UTIEL 49 Suelo 46320 SINARCAS [VALENCIA]				2.231	Ayuntamiento de Sinarcas			1379	852
4	UR	1692905XJ5919B	Suelo sin edif.	CL ATOCHAR 6 Suelo 46320 SINARCAS [VALENCIA]				1.680	Ayuntamiento de Sinarcas			240	1.440
5	UR	1593901XJ5919S	Suelo sin edif.	CL SANSON 9 Suelo 46320 SINARCAS [VALENCIA]				828	Navarro Ibáñez, Félix			32	796
6	UR	1593501XJ5919S	Suelo sin edif.	CL GERMANIAS 33 Suelo 46320 SINARCAS [VALENCIA]				800	Miota Sánchez, Pilar			13	787
7	UR	1593601XJ5919S	Suelo sin edif.	CL SANSON 3 Suelo 46320 SINARCAS [VALENCIA]				471	Miota Sánchez, Pilar			466	5
8	UR	1694905XJ5919D	Suelo sin edif.	AV TORRE [LA] 41 46320 SINARCAS [VALENCIA]				1.674	Miota Sánchez, Pilar			201	1.473
9	UR	1795701XJ5919F	Suelo sin edif.	AV GRAN SINARCAS 6 Suelo 46320 SINARCAS [VALENCIA]				680	Ayuntamiento de Sinarcas			18	662
10	UR	1998601XJ5919H	Suelo sin edif.	CL TERUEL 12 Suelo 46320 SINARCAS [VALENCIA]				494	Ramírez Pérez, Rosa			493	1
11	UR	1998616XJ5919H	Suelo sin edif.	AV NEVERA 1 Suelo 46320 SINARCAS [VALENCIA]				459	Lloria Jordán, Ana Isabel Lloria Jordán, María Antonia Clara			101	358
12	UR	1998612XJ5919H	Suelo sin edif.	AV NEVERA 1 Suelo 46320 SINARCAS [VALENCIA]				594	LloriaLloria, César LloriaLloria, Antonio LloriaLloria, María			384	210
13	UR	1998604XJ5919H	Suelo sin edif.	CL CID 61 Suelo 46320 SINARCAS [VALENCIA]				1.326	Pérez Hernández, Benamor			12	1.314
14	UR	1998602XJ5919H	Suelo sin edif.	CL TERUEL 14 Suelo 46320 SINARCAS [VALENCIA]				594	Ramírez Gallega, Victoriano			594	0
15	UR	1800601XK5010B	Suelo sin edif.	AV VIRGEN TEJEDA 2 Suelo 46320 SINARCAS [VALENCIA]				241	Ramírez Clemente, Francisco Ramírez Clemente, María Julia			63	178
16	UR	1998603XJ5919H	Suelo sin edif.	CL TERUEL 16 Suelo 46320 SINARCAS [VALENCIA]				963	LloriaLloria, María			963	0

Nº ORDEN	DESCRIPCIÓN DEL BIEN INMUEBLE				FINCA					SUBPARCELAS		EXPROPIACIÓN	
	Código de Naturaleza del bien Inmueble	Referencia Catastral	Uso	Localización	Polígono	Parcela	Subparcela	Superficie del suelo (m2)	Titular catastral	Cultivo	Intensidad	Superficie a expropiar (m²)	Superficie restante (m²)
17	RU	46234A01800076	Agrario	NEVERA. SINARCAS [VALENCIA]	18	76		1.639	Defez Moreno, Teresa	Labor o Labradío seco	2	83	1.556
18	RU	46234A01800028	Agrario	NEVERA. SINARCAS [VALENCIA]	18	28		1.691	LloriaLloria, César LloriaLloria, Antonio LloriaLloria, María	Labor o Labradío seco	2	130	1.561
19	RU	46234A01800027	Agrario	NEVERA. SINARCAS [VALENCIA]	18	27		819	Ramírez Pérez, Rosa	Labor o Labradío seco	2	8	811
20	RU	46234A01800025	Agrario	NEVERA. SINARCAS [VALENCIA]	18	25		1.605	LloriaLloria, María	Labor o Labradío seco	2	61	1.544
21	RU	46234A01800024	Agrario	NEVERA. SINARCAS [VALENCIA]	18	24		960	Cañizares Martínez, Ángel	Labor o Labradío seco	2	97	863
22	RU	46234A01800023	Agrario	NEVERA. SINARCAS [VALENCIA]	18	23		941	Ramírez Clemente, María Julia	Labor o Labradío seco	2	128	813
23	RU	46234A01800022	Agrario	NEVERA. SINARCAS [VALENCIA]	18	22		1.185	Pérez García, María Ángeles	Labor o Labradío seco	2	145	1.040
24	RU	46234A01800021	Agrario	NEVERA. SINARCAS [VALENCIA]	18	21		363	Pérez Palomares, María Soledad Pérez Palomares, María Teresa Pérez Palomares, Felipe	Labor o Labradío seco	2	125	238
25	RU	46234A01800020	Agrario	NEVERA. SINARCAS [VALENCIA]	18	20		1.337	Gómez Gómez, José	Labor o Labradío seco	2	222	1.115
26	RU	46234A01800019	Agrario	NEVERA. SINARCAS [VALENCIA]	18	19		738	Pérez Martínez, María Esther Pérez Martínez, María José	Labor o Labradío seco	2	126	612
27	RU	46234A01800018	Agrario	NEVERA. SINARCAS [VALENCIA]	18	27		819	Ramírez Pérez, Rosa	Labor o Labradío seco	2	819	0
28	RU	46234A01800017	Agrario	NEVERA. SINARCAS [VALENCIA]	18	17		1.090	Navarro Ibáñez, Joaquín	Labor o Labradío seco	2	210	880
29	RU	46234A01800016	Agrario	NEVERA. SINARCAS [VALENCIA]	18	16		6.401	Pérez Pérez, Federico	Labor o Labradío seco	2	60	6.341
30	RU	46234A01800002	Agrario	SAN ROQUE. SINARCAS (VALENCIA)	18	2		4.479	Pérez Clemente, Enrique Pérez Clemente, Miguel	Labor o Labradío seco	2	174	4.305
31	RU	46234A01800005	Agrario	SAN ROQUE. SINARCAS (VALENCIA)	18	5		608	Lloria Moreno, José	Labor o Labradío seco	2	17	591
32	RU	46234A01800004	Agrario	SAN ROQUE. SINARCAS (VALENCIA)	18	4		714	Pérez Lloria, Antonio	Pastos		391	323

Nº ORDEN	DESCRIPCIÓN DEL BIEN INMUEBLE				FINCA					SUBPARCELAS		EXPROPIACIÓN	
	Código de Naturaleza del bien Inmueble	Referencia Catastral	Uso	Localización	Polígono	Parcela	Subparcela	Superficie del suelo (m2)	Titular catastral	Cultivo	Intensidad	Superficie a expropiar (m²)	Superficie restante (m²)
33	RU	46234A01800011	Agrario	SAN ROQUE. SINARCAS (VALENCIA)	18	11		975	Pérez Pérez, Alfonso Miguel	Labor o Labradío secano	2	27	948
34	RU	46234A01800040	Agrario	VIÑUELAS. SINARCAS (VALENCIA)	18	40	a	7.098	Monterde Iranzo, Herminio	Viña secano	2	24	7.074
35	RU	46234A01800041	Agrario	VIÑUELAS. SINARCAS (VALENCIA)	18	41		12.925	Clemente Ramírez, Rosa	Labor o Labradío secano	2	299	12.626
36	RU	46234A01800042	Agrario	VIÑUELAS. SINARCAS (VALENCIA)	18	42		10.121	Pérez Pérez, Rosalía Teresa	Labor o Labradío secano	2	168	9.953
37	RU	46234A01800044	Agrario	VIÑUELAS. SINARCAS (VALENCIA)	18	44		5.046	Pérez Ramírez, Teresa	Viña secano	2	81	4.965
38	RU	46234A01800045	Agrario	VIÑUELAS. SINARCAS (VALENCIA)	18	45		3.817	Pérez Ramírez, Teresa	Viña secano	2	52	3.765
39	RU	46234A01800046	Agrario	VIÑUELAS. SINARCAS (VALENCIA)	18	46		4.677	Ramírez Villaescusa, José Vicente Ramírez Villaescusa, Ana María Ramírez Villaescusa, Javier	Labor o Labradío secano	2	90	4.587
40	RU	46234A01800047	Agrario	VIÑUELAS. SINARCAS (VALENCIA)	18	47		7.434	Hernández Pérez, María Isabel Hernández Pérez, María Pilar Hernández Pérez, Antonio Hernández Pérez, Ricardo Martos Hernández Pérez, Rosa	Viña secano	2	125	7.309
41a	RU	46234A01800048	Agrario	VIÑUELAS. SINARCAS (VALENCIA)	18	48	a	7.241	Ramírez Lloria, José	Labor-tierra arable	3	34	7.207
41b	RU	46234A01800048	Agrario	VIÑUELAS. SINARCAS (VALENCIA)	18	48	b	1.558	Ramírez Lloria, José	Erial a pastos	1	144	1.414
41c	RU	46234A01800048	Agrario	VIÑUELAS. SINARCAS (VALENCIA)	18	48	c	837	Ramírez Lloria, José	Baldío	5	2	835
42	RU	46234A01800032	Agrario	NEVERA. SINARCAS (VALENCIA)	18	32		1.463	Monterde Ballesteros, Julio	Labor o Labradío secano	2	9	1.454
43	RU	46234A01800031	Agrario	NEVERA. SINARCAS (VALENCIA)	18	31		1.312	Ramírez Pérez, Gemma	Labor o Labradío secano	2	19	1.293
44	RU	46234A01800030	Agrario	NEVERA. SINARCAS (VALENCIA)	18	30		3.142	Pérez Pérez, Joaquín Ángel	Labor o Labradío secano	2	91	3.051
45	RU	46234A01800029	Agrario	NEVERA. SINARCAS (VALENCIA)	18	29		1.284	MonterdeMonterde, Nicolás	Labor o Labradío secano	2	53	1.231

Nº ORDEN	DESCRIPCIÓN DEL BIEN INMUEBLE				FINCA					SUBPARCELAS		EXPROPIACIÓN	
	Código de Naturaleza del bien Inmueble	Referencia Catastral	Uso	Localización	Polígono	Parcela	Subparcela	Superficie del suelo (m2)	Titular catastral	Cultivo	Intensidad	Superficie a expropiar (m²)	Superficie restante (m²)
46	RU	46234A01800055	Agrario	NEVERA. SINARCAS (VALENCIA)	18	55		463	Valero Ramírez, Nicolás	Labor o Labradío seco	2	256	207
47	RU	46234A01800054	Agrario	NEVERA. SINARCAS (VALENCIA)	18	54		747	Valero Agulló, Carlos	Labor o Labradío seco	2	331	416
48	RU	46234A01800058	Agrario	NEVERA. SINARCAS (VALENCIA)	18	58		1.171	Cañizares de Fez, Amador	Labor o Labradío seco	2	24	1.147
49	RU	46234A01800053	Agrario	NEVERA. SINARCAS (VALENCIA)	18	53		2.061	Martínez Monterde, Amelio Martínez Monterde, José Luis	Labor o Labradío seco	2	88	1.973
50	RU	46234A01800076	Agrario	NEVERA. SINARCAS (VALENCIA)	18	76		1.639	Defez Moreno, Teresa	Labor o Labradío seco	2	750	889
51	RU	46234A01800075	Agrario	NEVERA. SINARCAS (VALENCIA)	18	75		1.350	Moreno Muñoz, Joaquín Emilio Moreno Muñoz, María Estela Moreno Muñoz, María Teresa	Labor o Labradío seco	2	66	1.284
52	RU	46234A01800081	Agrario	NEVERA. SINARCAS (VALENCIA)	18	81		1.560	León Moreno, Carmelo	Labor o Labradío seco	2	834	726
53	RU	46234A01800080	Agrario	NEVERA. SINARCAS (VALENCIA)	18	80		829	Cooperativa Valenciana Vitivinícola La Protectora de Sinarcas	Pastos		141	688
54	RU	46234A01300154	Agrario	EL REGUERO. SINARCAS (VALENCIA)	13	154		1.661	Moreno Pérez, María Teresa	Labor o Labradío seco	1	14	1.647
55	RU	46234A01300155	Agrario	EL REGUERO. SINARCAS (VALENCIA)	13	155		1.044	Pérez Tena, Abel Sebastián	Labor o Labradío seco	1	100	944
56	UR	1998604XJ5919H	Suelo sin edif.	CL CID 61 Suelo 46320 SINARCAS [VALENCIA]				1.326	Pérez Hernández, Benamor			93	1.233
57	UR	2097807XJ5929E	Suelo sin edif.	CL CID 48 Suelo 46320 SINARCAS [VALENCIA]				527	Pérez Monterde, Jorge			18	509
58	UR	2097824XJ5929E	Suelo sin edif.	CL MIGUEL HERNANDEZ 19 SINARCAS [VALENCIA]				1.870	BALLESTEROS Y MONTERDE 2007, S.L.			675	1.195

**RELACIÓN DE SERVIDUMBRES E INDEMNIZACIONES PARA REPOSICIÓN
DE SERVICIOS**

Nº ORDEN	DESCRIPCIÓN DEL BIEN INMUEBLE				FINCA					SUBPARCELAS		SERVIDUMBRE DE VUELO
	Código de Naturaleza del bien Inmueble	Referencia Catastral	Uso	Localización	Polígono	Parcela	Subparcela	Superficie del suelo (m2)	Titular catastral	Cultivo	Intensidad	Superficie servidumbre de vuelo (m²)
SV1	UR	1692904XJ5919B	Suelo sin edif.	CL UTIEL 49 Suelo 46320 SINARCAS [VALENCIA]				2.231	Ayuntamiento de Sinarcas			11
SV2	UR	1692903XJ5919B	Suelo sin edif.	CL UTIEL 59 Suelo 46320 SINARCAS [VALENCIA]				34.771	Ayuntamiento de Sinarcas			12
SV3	UR	1692905XJ5919B	Suelo sin edif.	CL ATOCHAR 6 Suelo SINARCAS [VALENCIA]				1.680	Ayuntamiento de Sinarcas			19
SV4	UR	1692904XJ5919B	Suelo sin edif.	CL UTIEL 49 Suelo 46320 SINARCAS [VALENCIA]				2.231	Ayuntamiento de Sinarcas			14

Nº ORDEN	DESCRIPCIÓN DEL BIEN INMUEBLE				FINCA					SUBPARCELAS		OCUPACIÓN TEMPORAL
	Código de Naturaleza del bien Inmueble	Referencia Catastral	Uso	Localización	Polígono	Parcela	Subparcela	Superficie del suelo (m2)	Titular catastral	Cultivo	Intensidad	Superficie a ocupar temporalmente (m²)
OT1	UR	1692903XJ5919B	Suelo sin edif.	CL UTIEL 59 Suelo 46320 SINARCAS [VALENCIA]				34.771	Ayuntamiento de Sinarcas			64
OT2	UR	1692904XJ5919B	Suelo sin edif.	CL UTIEL 49 Suelo 46320 SINARCAS [VALENCIA]				2.231	Ayuntamiento de Sinarcas			86
OT3	UR	1692903XJ5919B	Suelo sin edif.	CL UTIEL 59 Suelo 46320 SINARCAS [VALENCIA]				34.771	Ayuntamiento de Sinarcas			33
OT4	UR	1692905XJ5919B	Suelo sin edif.	CL ATOCHAR 6 Suelo SINARCAS [VALENCIA]				1.680	Ayuntamiento de Sinarcas			61
OT5	UR	1692904XJ5919B	Suelo sin edif.	CL UTIEL 49 Suelo 46320 SINARCAS [VALENCIA]				2.231	Ayuntamiento de Sinarcas			109
OT6	RU	46234A0180023	Agrario	EL SANTO. SINARCAS (VALENCIA)	18	232		896	Pérez Hernández, Carmen Pérez Hernández, Federico Pérez Hernández, Benamor			896

Nº ORDEN	DESCRIPCIÓN DEL BIEN INMUEBLE				FINCA					SUBPARCELAS		EXPROPIACION POR POSTE SERVICIOS
	Código de Naturaleza del bien Inmueble	Referencia Catastral	Uso	Localización	Polígono	Parcela	Subparcela	Superficie del suelo (m2)	Titular catastral	Cultivo	Intensidad	Superficie expropiación (m²)
P1	UR	1692903XJ5919B	Suelo sin edif.	CL UTIEL 59 Suelo 46320 SINARCAS [VALENCIA]				34.771	Ayuntamiento de Sinarcas			13,5
P2									Ayuntamiento de Sinarcas			13,5
P4									Ayuntamiento de Sinarcas			13,5
P3	UR	1692905XJ5919B	Suelo sin edif.	CL ATOCHAR 6 Suelo 46320 SINARCAS [VALENCIA]				1.680	Ayuntamiento de Sinarcas			13,5
P5									Ayuntamiento de Sinarcas			13,5
P6	UR	1692904XJ5919B	Suelo sin edif.	CL UTIEL 49 Suelo 46320 SINARCAS [VALENCIA]				2.231	Ayuntamiento de Sinarcas			13,5

APÉNDICE Nº 2:

RELACIÓN DE BIENES AFECTADOS EN LA TORRE.

RELACIÓN DE BIENES A EXPROPIAR

Nº ORDEN	DESCRIPCIÓN DEL BIEN INMUEBLE				FINCA					SUBPARCELAS		EXPROPIACIÓN	
	Código de Naturaleza del bien Inmueble	Referencia Catastral	Uso	Localización	Polígono	Parcela	Subparcela	Superficie del suelo (m2)	Titular catastral	Cultivo	Intensidad	Superficie a expropiar (m²)	Superficie restante (m²)
1	RU	46251A008003850000TF	Agrario	CAÑA LATORRE. UTIEL [VALENCIA]	8	385		18.605	Ortiz Ortiz, Francisco José	Viña seco	5	168	18.437
2	RU	46251A008003860000TM	Agrario	CAÑA LATORRE. UTIEL [VALENCIA]	8	386		25.554	Giménez Giménez, José Miguel	Viña seco	5	493	25.061
3	RU	46251A008003880000TK	Agrario	CAÑA LATORRE. UTIEL [VALENCIA]	8	388	b	99	Valero Verdú, Antonio	Improductivo		51	48
3'	RU		Agrario	CAÑA LATORRE. UTIEL [VALENCIA]	8		a	1.681	Valero Verdú, Antonio	Almendo seco	3	628	1.053
4	RU	46251A007000930000TO	Agrario	CAÑA LATORRE. UTIEL [VALENCIA]	7	93		3.242	Martínez Lloria, Julia	Viña seco	3	130	3.112
5	RU	46251A007000920000TM	Agrario	CAÑA LATORRE. UTIEL [VALENCIA]	7	92		1.071	Martínez Lloria, Julia	Viña seco	3	78	993
6	RU	46251A007000910000TF	Agrario	CAÑA LATORRE. UTIEL [VALENCIA]	7	91		995	Martínez Lloria, Julia	Viña seco	3	29	966
7	RU	46251A007000120000TW	Agrario	CAÑA LATORRE. UTIEL [VALENCIA]	7	12		1.915	López Latorre, Ángeles	Almendo seco	3	447	1.468
8	RU	46251A007000110000TH	Agrario	CAÑA LATORRE. UTIEL [VALENCIA]	7	11		1.748	López Latorre, Ángeles	Labor o Labradío seco	3	171	1.577
9	RU	46251A007000060000TZ	Agrario	CAÑA LATORRE. UTIEL [VALENCIA]	7	6		2.266	Valero Verdú, Antonio	Labor o Labradío seco	3	182	2.084
10	RU	46251A007000040000TE	Agrario	CAÑA LATORRE. UTIEL [VALENCIA]	7	4		3.936	Valero Verdú, Eduardo	Labor o Labradío seco	1	282	3.654
11	RU	46251A007000020000TI	Agrario	CAÑA LATORRE. UTIEL [VALENCIA]	7	2		5.392	EN INVESTIGACIÓN	Labor o Labradío seco	3	298	5.094
12	RU	46251A001002580000TL	Agrario	VALLEJO CORTO. UTIEL [VALENCIA]	1	258		1.335	García Vives, Irene	Viña seco	5	1220	115
13	RU	46251A001002570000TP	Agrario	VALLEJO CORTO. UTIEL [VALENCIA]	1	257	a	19.593	García Vives, Irene	Viña seco	5	595	18.998
14	RU	46251A001002500000TH	Agrario	VALLEJO CORTO. UTIEL [VALENCIA]	1	250		3.471	Martínez Peinado, Abel	Viña seco	5	507	2.964
15	RU	46251A001002490000TA	Agrario	VALLEJO CORTO. UTIEL [VALENCIA]	1	249		1.475	Cooperativa Agrícola San Antonio de Padua	Labor o Labradío seco	4	810	665
16	RU	46251A001002480000TW	Agrario	VALLEJO CORTO. UTIEL [VALENCIA]	1	248		25	Cooperativa Agrícola San Antonio de Padua	Improductivo		25	0
17	UR	9426801XJ4992E0001BJ	Industrial	CL PINAR DEL 2 46321 UTIEL [VALENCIA]				894	Cooperativa Agrícola San Antonio de Padua			127	767
18	RU	46251A007003390000TL	Agrario	LA CAÑADA. UTIEL [VALENCIA]	7	339		1.397	García Vives, Irene	Labor o labradío regadío	1	125	1.272
20	RU	46251A001000060000TM	Agrario	RAMBLA DEL MOLINO. UTIEL [VALENCIA]	1	6	a	1.575	Ayuntamiento de Sinarcas	Pastos		97	1.478
21	RU	46251A001000090000TR	Agrario	RAMBLA DEL MOLINO. UTIEL [VALENCIA]	1	9		416	IBERDROLA, S.A.	Improductivo		70	346
22	RU	46251A001000100000TO	Agrario	RAMBLA DEL MOLINO. UTIEL [VALENCIA]	1	10		298	Cooperativa Agrícola San Antonio de Padua	Pastos		61	237

Nº ORDEN	DESCRIPCIÓN DEL BIEN INMUEBLE				FINCA					SUBPARCELAS		EXPROPIACIÓN	
	Código de Naturaleza del bien Inmueble	Referencia Catastral	Uso	Localización	Polígono	Parcela	Subparcela	Superficie del suelo (m2)	Titular catastral	Cultivo	Intensidad	Superficie a expropiar (m²)	Superficie restante (m²)
23	RU	46251A001000110000TK	Agrario	RAMBLA DEL MOLINO. UTIEL [VALENCIA]	1	11		3.308	López González, Raul	Viña seco	5	174	3.134
24	RU	46251A001000120000TR	Agrario	RAMBLA DEL MOLINO. UTIEL [VALENCIA]	1	12		4.823	Jiménez Pérez, Francisco	Viña seco	5	182	4.641
25	UR	9727911XJ4992F0001XE	Industrial	CL PINAR DEL 1 46321 UTIEL [VALENCIA]				4.924	Cooperativa Agrícola San Antonio de Padua			4	4.920
26	RU	46251A001002630000TF	Agrario	VALLEJO CORTO. UTIEL [VALENCIA]	1	263		3.990	Cooperativa Agrícola San Antonio de Padua	Viña seco	5	155	3.835
27	RU	46251A001000130000TD	Agrario	RAMBLA DEL MOLINO. UTIEL [VALENCIA]	1	13		4.445	Latorre Giménez, Herminio	Viña seco	5	443	4.002
28	RU	46251A001000140000TX	Agrario	RAMBLA DEL MOLINO. UTIEL [VALENCIA]	1	14		5.594	Serrano Garijo, Emilia	Viña seco	5	181	5.413
29	RU	46251A001003060000TS	Agrario	LOMA DEL MOLINO. UTIEL [VALENCIA]	1	306		442	Latorre Giménez, Herminio	Pastos		148	294
30	RU	46251A001003050000TE	Agrario	LOMA DEL MOLINO. UTIEL [VALENCIA]	1	305		358	Ayuntamiento de Utiel	Pastos		139	219
31	RU	46251A001002770000TZ	Agrario	LOMA DEL MOLINO. UTIEL [VALENCIA]	1	277	a	17.309	Latorre González, Teresa	Viña seco	3	893	16.416
32	RU	46251A001000150000TI	Agrario	LOMA DEL MOLINO. UTIEL [VALENCIA]	1	15		9.143	Álvarez Ures, Alejandro	Viña seco	5	362	8.781
33	RU	46251A001000170000TE	Agrario	LOMA DEL MOLINO. UTIEL [VALENCIA]	1	17		11.715	EN INVESTIGACIÓN	Pastos		259	11.456

**RELACIÓN DE SERVIDUMBRES E INDEMNIZACIONES PARA REPOSICIÓN
DE SERVICIOS**

Nº ORDEN	DESCRIPCIÓN DEL BIEN INMUEBLE				FINCA					SUBPARCELAS		SERVIDUMBRE DE VUELO
	Código de Naturaleza del bien Inmueble	Referencia Catastral	Uso	Localización	Polígono	Parcela	Subparcela	Superficie del suelo (m2)	Titular catastral	Cultivo	Intensidad	Superficie servidumbre de vuelo (m²)
SV1	RU	46251A007000110000TH	Agrario	CAÑA LATORRE. UTIEL [VALENCIA]	7	11		1.748	López Latorre, Ángeles	Labor o Labradío seco	3	106
SV2	RU	46251A008003860000TM	Agrario	CAÑA LATORRE. UTIEL [VALENCIA]	8	386		25.554	Giménez Giménez, José Miguel	Viña seco	5	91
SV3	RU	46251A008003880000TK	Agrario	CAÑA LATORRE. UTIEL [VALENCIA]	8	388	a	1.681	Valero Verdú, Antonio	Almendra seco	3	72

Nº ORDEN	DESCRIPCIÓN DEL BIEN INMUEBLE				FINCA					SUBPARCELAS		SERVIDUMBRE DE PASO
	Código de Naturaleza del bien Inmueble	Referencia Catastral	Uso	Localización	Polígono	Parcela	Subparcela	Superficie del suelo (m2)	Titular catastral	Cultivo	Intensidad	Superficie servidumbre de paso (m²)
SP1	RU	46251A007000120000TW	Agrario	CAÑA LATORRE. UTIEL [VALENCIA]	7	12		1.915	López Latorre, Ángeles	Almendo seco	3	66
SP2	RU	46251A008003860000TM	Agrario	CAÑA LATORRE. UTIEL [VALENCIA]	8	386		25.554	Giménez Giménez, José Miguel	Viña seco	5	135

Nº ORDEN	DESCRIPCIÓN DEL BIEN INMUEBLE				FINCA					SUBPARCELAS		OCUPACIÓN TEMPORAL
	Código de Naturaleza del bien Inmueble	Referencia Catastral	Uso	Localización	Polígono	Parcela	Subparcela	Superficie del suelo (m2)	Titular catastral	Cultivo	Intensidad	Superficie a ocupar temporalmente (m²)
OT1	RU	46251A007000120000TW	Agrario	CAÑA LATORRE. UTIEL [VALENCIA]	7	12		1.915	López Latorre, Ángeles	Almendo seco	3	220
OT2	RU	46251A008003860000TM	Agrario	CAÑA LATORRE. UTIEL [VALENCIA]	8	386		25.554	Giménez Giménez, José Miguel	Viña seco	5	444
OT3	RU	46251A007000110000TH	Agrario	CAÑA LATORRE. UTIEL [VALENCIA]	7	11		1.748	López Latorre, Ángeles	Labor o Labradío seco	3	106
OT4	RU	46251A008003860000TM	Agrario	CAÑA LATORRE. UTIEL [VALENCIA]	8	386		25.554	Giménez Giménez, José Miguel	Viña seco	5	91
OT5	RU	46251A008003880000TK	Agrario	CAÑA LATORRE. UTIEL [VALENCIA]	8		a	1.681	Valero Verdú, Antonio	Almendo seco	3	72
OT6	RU	46251A001002800000TZ	Agrario	LOMA DEL MOLINO. UTIEL [VALENCIA]	1	280		10.885	Latorre Giménez, Herminio	Viña seco	5	10.885

Nº ORDEN	DESCRIPCIÓN DEL BIEN INMUEBLE				FINCA					SUBPARCELAS		EXPROPIACION POR POSTE SERVICIOS
	Código de Naturaleza del bien Inmueble	Referencia Catastral	Uso	Localización	Polígono	Parcela	Subparcela	Superficie del suelo (m2)	Titular catastral	Cultivo	Intensidad	Superficie expropiación (m²)
P1	RU	46251A007000120000TW	Agrario	CAÑA LATORRE. UTIEL [VALENCIA]	7	12		1.915	López Latorre, Ángeles	Almendro seco	3	13,5
P2	RU	46251A008003860000TM	Agrario	CAÑA LATORRE. UTIEL [VALENCIA]	8	386		25.554	Giménez Giménez, José Miguel	Viña seco	5	13,5
P3												13,5
P4												13,5
P6	RU	46251A007000110000TH	Agrario	CAÑA LATORRE. UTIEL [VALENCIA]	7	11		1.748	López Latorre, Ángeles	Labor o Labradío	3	13,5

APÉNDICE Nº 3:

PLANOS DE EXPROPIACIONES EN SINARCAS.

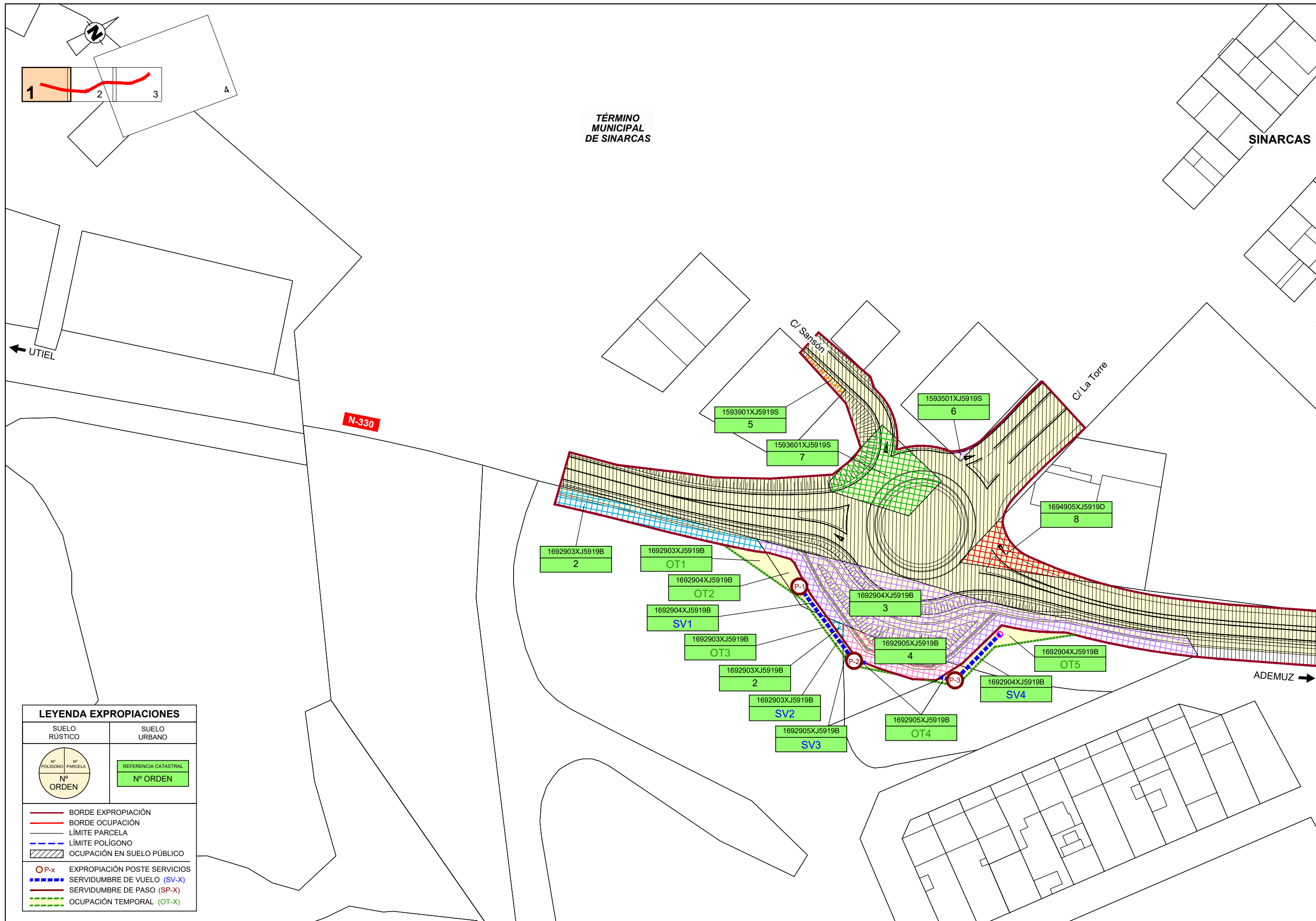

TÉRMINO MUNICIPAL DE SINARCAS

SINARCAS

UTIEL ←

→ ADEMUZ

N-330

C/ Sansón

C/ La Torre

LEYENDA EXPROPIACIONES

SUELO RÚSTICO	SUELO URBANO
<p>Nº POLÍGONO Nº PARCELA Nº ORDEN</p>	<p>REFERENCIA CATASTRAL Nº ORDEN</p>
<p>— BORDE EXPROPIACIÓN</p> <p>— BORDE OCUPACIÓN</p> <p>— LÍMITE PARCELA</p> <p>— LÍMITE POLÍGONO</p> <p>▨ OCUPACIÓN EN SUELO PÚBLICO</p>	
<p>○ P-x EXPROPIACIÓN POSTE SERVICIOS</p> <p>▨ SV-x SERVIDUMBRE DE VUELO (SV-X)</p> <p>▨ SP-x SERVIDUMBRE DE PASO (SP-X)</p> <p>▨ OT-x OCUPACIÓN TEMPORAL (OT-X)</p>	

- 1593901XJ5919S 5
- 1593601XJ5919S 7
- 1593501XJ5919S 6
- 1694905XJ5919D 8
- 1692903XJ5919B 2
- 1692904XJ5919B 3
- 1692905XJ5919B 4
- OT1
- OT2
- SV1
- OT3
- OT4
- OT5
- SV2
- SV3
- SV4

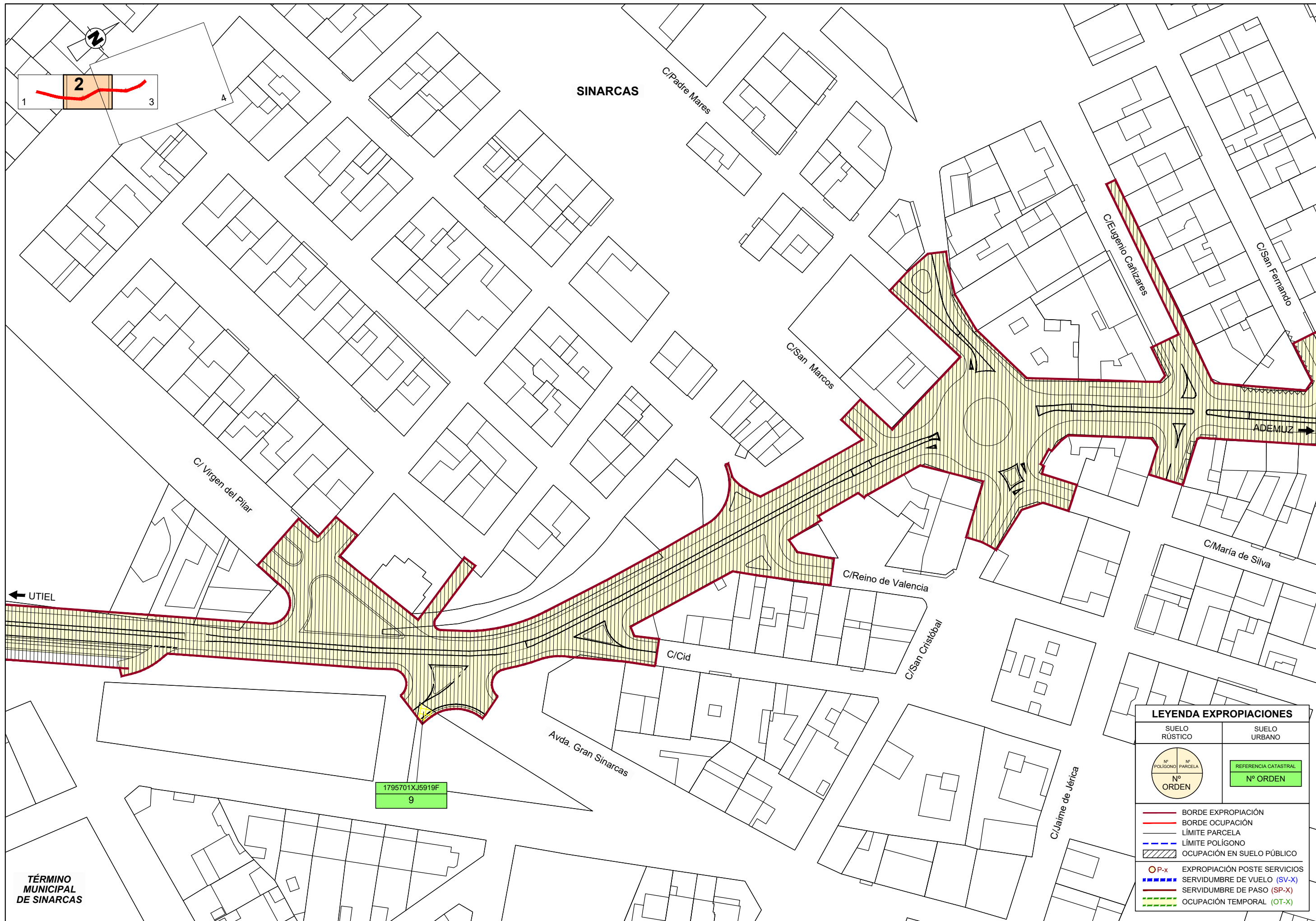

LEYENDA EXPROPIACIONES	
SUELO RÚSTICO	SUELO URBANO
BORDE EXPROPIACIÓN BORDE OCUPACIÓN LÍMITE PARCELA LÍMITE POLÍGONO OCUPACIÓN EN SUELO PÚBLICO	EXPROPIACIÓN POSTE SERVICIOS SERVIDUMBRE DE VUELO (SV-X) SERVIDUMBRE DE PASO (SP-X) OCUPACIÓN TEMPORAL (OT-X)

TÉRMINO MUNICIPAL DE SINARCAS



DIRECCIÓN GENERAL DE CARRETERAS
 DEMARCACIÓN DE CARRETERAS DEL ESTADO
 EN LA COMUNIDAD VALENCIANA

ÁREA DE CONSERVACIÓN Y EXPLOTACIÓN



ESCALA:
1/1.000

ADECUACIÓN DE TRAVESÍAS EN SINARCAS Y LA TORRE (UTIEL). CARRETERA N-330. PROVINCIA DE VALENCIA. PLAN DE RECUPERACIÓN, TRANSFORMACIÓN Y RESILIENCIA-FINANCIADO POR LA UNIÓN EUROPEA-NEXTGENERATIONEU

CLAVE:
33-V-7030

ANEJO:
EXPROPIACIONES E INDEMNIZACIONES

Nº DE PLANO:
1
HOJA 2 DE 4

DENOMINACIÓN:
EXPROPIACIONES TRAVESÍA DE SINARCAS

FECHA:
2022

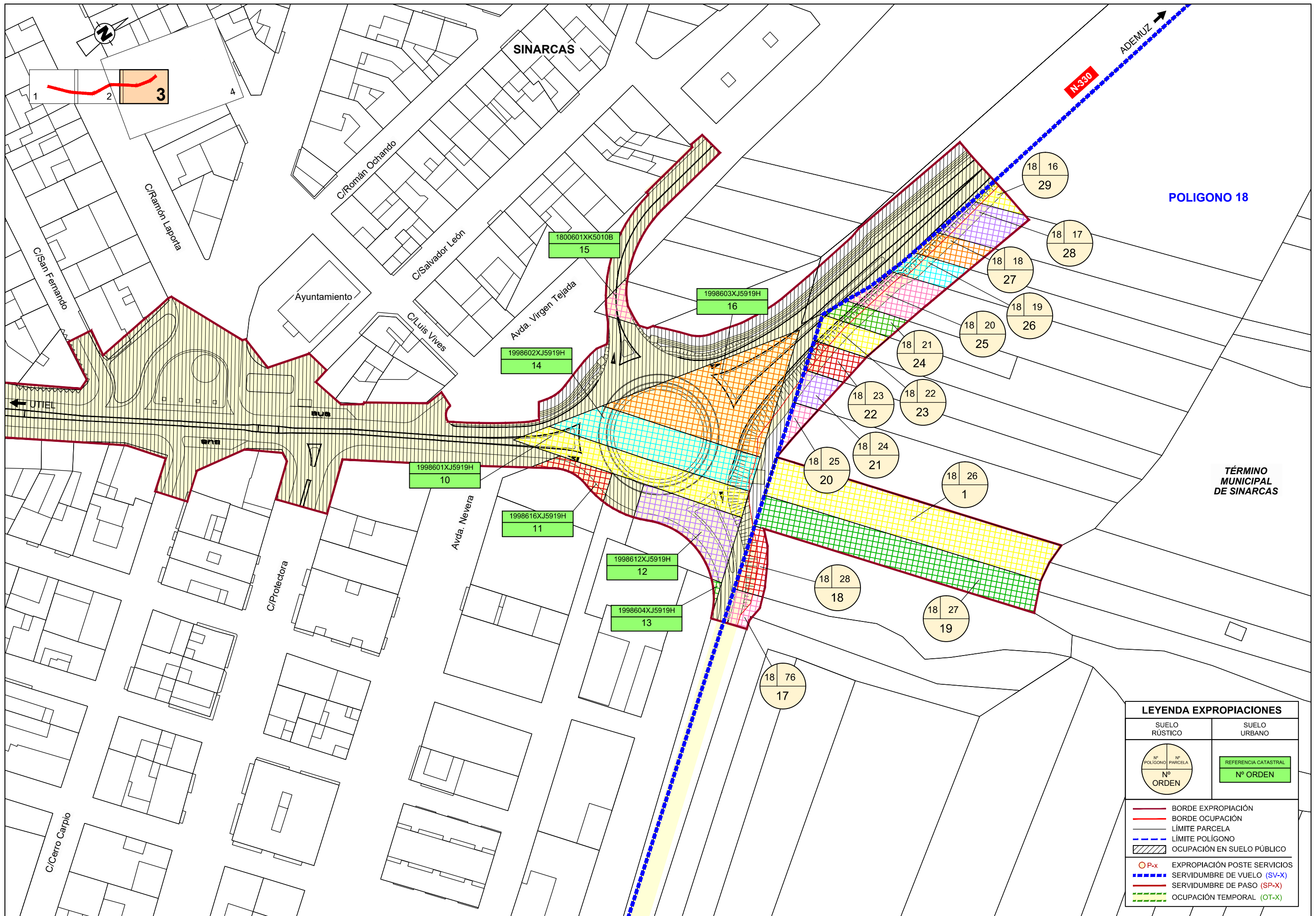

POLIGONO 18

TÉRMINO MUNICIPAL DE SINARCAS

LEYENDA EXPROPIACIONES

SUELO RÚSTICO	SUELO URBANO
<p>Nº POLIGONO / Nº PARCELA Nº ORDEN</p>	<p>REFERENCIA CATASTRAL Nº ORDEN</p>
<p> BORDE EXPROPIACIÓN</p> <p> BORDE OCUPACIÓN</p> <p> LÍMITE PARCELA</p> <p> LÍMITE POLÍGONO</p> <p> OCUPACIÓN EN SUELO PÚBLICO</p> <p> P-x EXPROPIACIÓN POSTE SERVICIOS</p> <p> SERVIDUMBRE DE VUELO (SV-X)</p> <p> SERVIDUMBRE DE PASO (SP-X)</p> <p> OCUPACIÓN TEMPORAL (OT-X)</p>	



DIRECCIÓN GENERAL DE CARRETERAS
DEMARCACIÓN DE CARRETERAS DEL ESTADO
EN LA COMUNIDAD VALENCIANA

ÁREA DE CONSERVACIÓN
Y EXPLOTACIÓN



ESCALA:
1/1.000

ADECUACIÓN DE TRAVESÍAS EN SINARCAS Y LA TORRE (UTIEL). CARRETERA N-330. PROVINCIA DE VALENCIA. PLAN DE RECUPERACIÓN, TRANSFORMACIÓN Y RESILIENCIA-FINANCIADO POR LA UNIÓN EUROPEA-NEXTGENERATIONEU

CLAVE:
33-V-7030

ANEJO:
EXPROPIACIONES E INDEMNIZACIONES

Nº DE PLANO:
1
HOJA 3 DE 4

DENOMINACIÓN:
EXPROPIACIONES
TRAVESÍA DE SINARCAS

FECHA:
2022

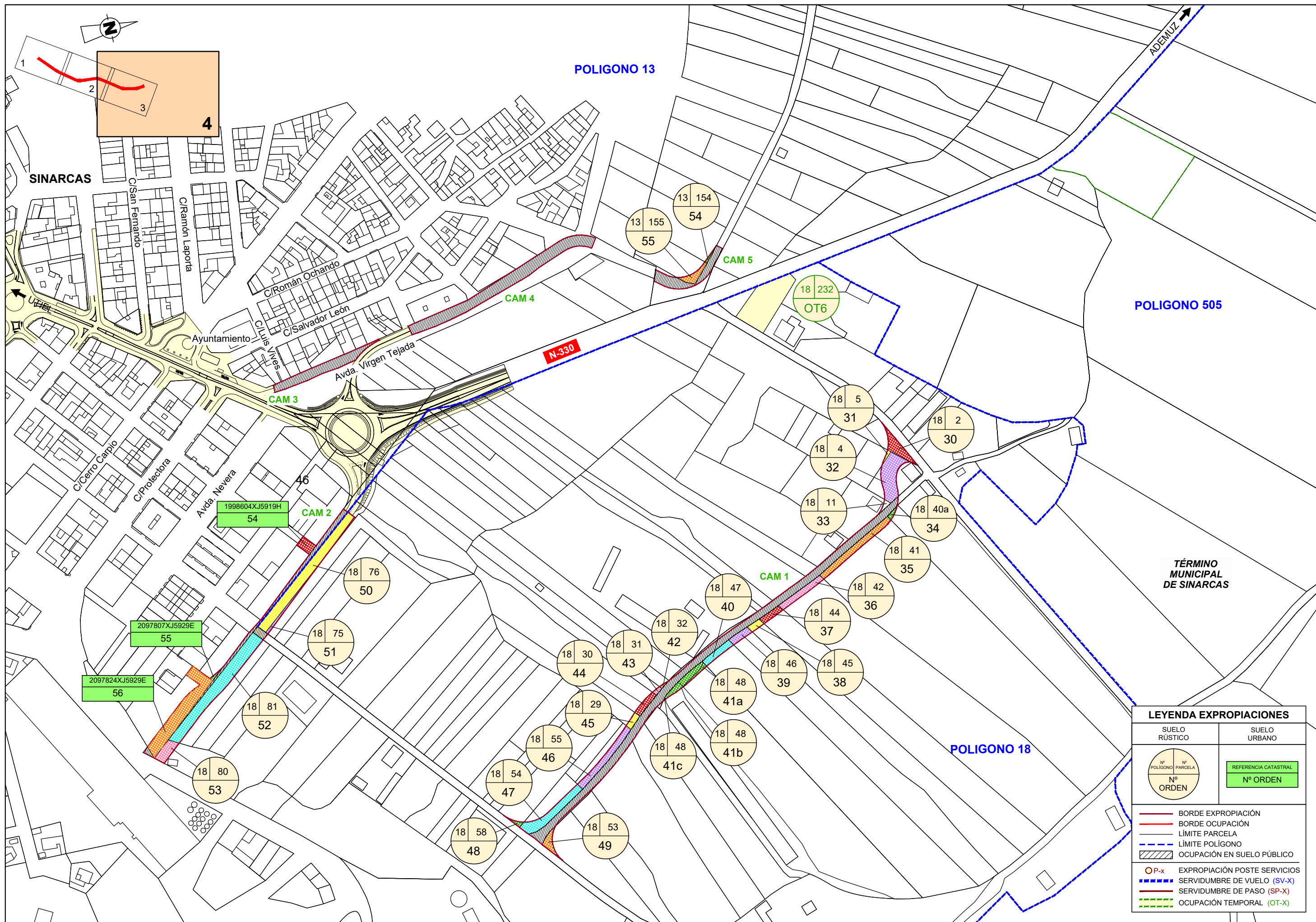

LEYENDA EXPROPIACIONES	
SUELO RÚSTICO	SUELO URBANO
N° POLIGONO / N° PARCELA N° ORDEN	REFERENCIA CATASTRAL N° ORDEN
BORDE EXPROPIACIÓN	
BORDE OCUPACIÓN	
LÍMITE PARCELA	
LÍMITE POLÍGONO	
OCUPACIÓN EN SUELO PÚBLICO	
P-x EXPROPIACIÓN POSTE SERVICIOS	
SV-X SERVIDUMBRE DE VUELO	
SP-X SERVIDUMBRE DE PASO	
OT-X OCUPACIÓN TEMPORAL	

APÉNDICE Nº 4:

PLANOS EXPROPIACIONES EN LA TORRE.

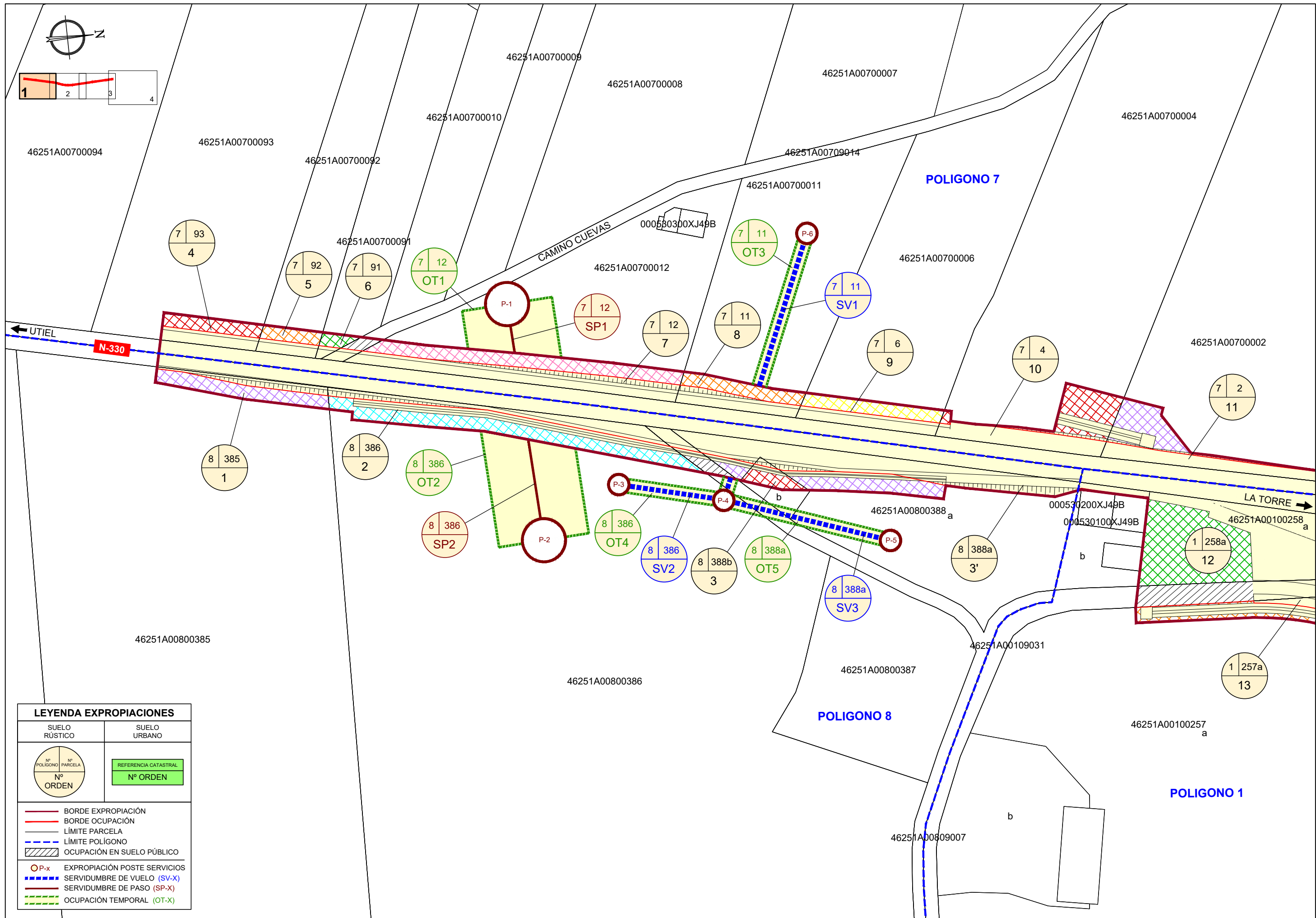

LEYENDA EXPROPIACIONES	
SUELO RÚSTICO	SUELO URBANO
BORDE EXPROPIACIÓN BORDE OCUPACIÓN LÍMITE PARCELA LÍMITE POLÍGONO OCUPACIÓN EN SUELO PÚBLICO	
EXPROPIACIÓN POSTE SERVICIOS SERVIDUMBRE DE VUELO (SV-X) SERVIDUMBRE DE PASO (SP-X) OCUPACIÓN TEMPORAL (OT-X)	

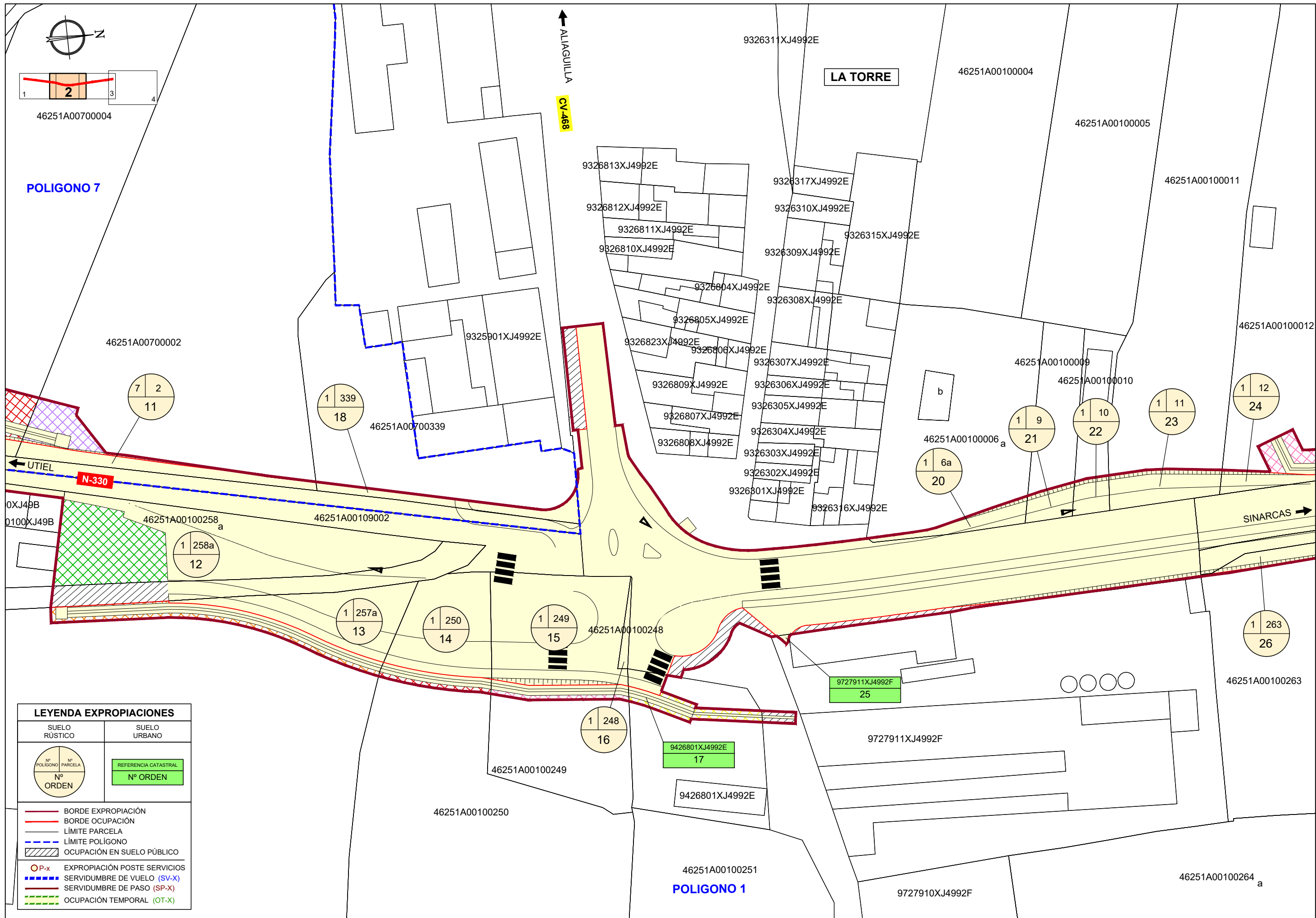

LEYENDA EXPROPIACIONES	
SUELO RÚSTICO	SUELO URBANO
<p>Nº POLIGONO Nº PARCELA Nº ORDEN</p>	<p>REFERENCIA CATASTRAL Nº ORDEN</p>
BORDE EXPROPIACIÓN BORDE OCUPACIÓN LÍMITE PARCELA LÍMITE POLIGONO OCUPACIÓN EN SUELO PÚBLICO EXPROPIACIÓN POSTE SERVICIOS SERVIDUMBRE DE VUELO (SV-X) SERVIDUMBRE DE PASO (SP-X) OCUPACIÓN TEMPORAL (OT-X)	

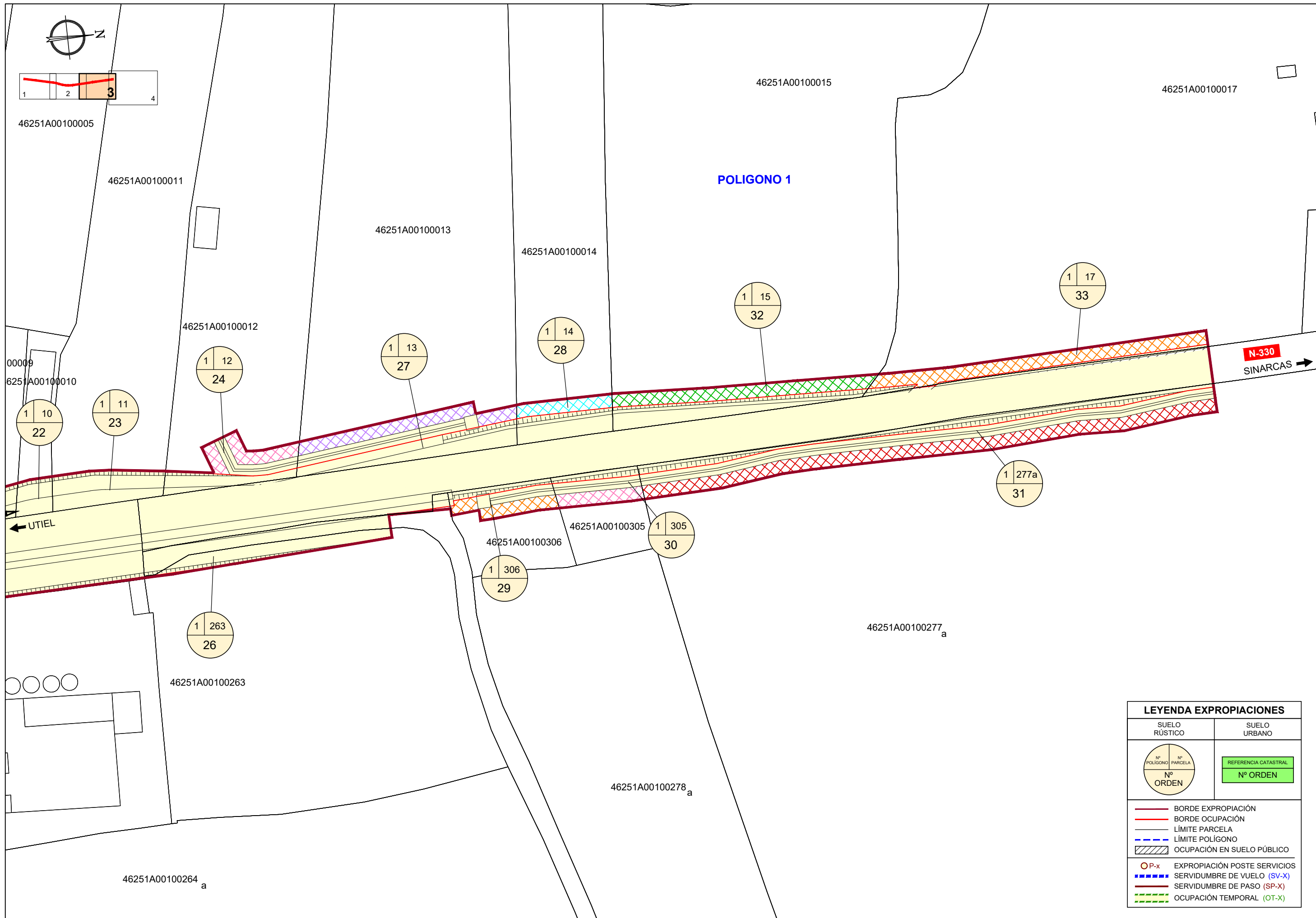

LEYENDA EXPROPIACIONES	
SUELO RÚSTICO	SUELO URBANO
BORDE EXPROPIACIÓN BORDE OCUPACIÓN LÍMITE PARCELA LÍMITE POLÍGONO OCUPACIÓN EN SUELO PÚBLICO	EXPROPIACIÓN POSTE SERVICIOS SERVIDUMBRE DE VUELO (SV-X) SERVIDUMBRE DE PASO (SP-X) OCUPACIÓN TEMPORAL (OT-X)

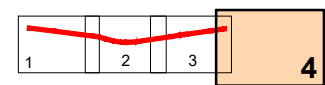

1 17
33

1 277a
31

1 280
OT6

POLIGONO 1

N-330

SINARCAS

LEYENDA EXPROPIACIONES	
SUELO RÚSTICO	SUELO URBANO
<p>Nº POLIGONO Nº PARCELA Nº ORDEN</p>	<p>REFERENCIA CATASTRAL Nº ORDEN</p>
<p>— BORDE EXPROPIACIÓN</p> <p>— BORDE OCUPACIÓN</p> <p>— LÍMITE PARCELA</p> <p>— LÍMITE POLÍGONO</p> <p>— OCUPACIÓN EN SUELO PÚBLICO</p>	
<p>OP-x EXPROPIACIÓN POSTE SERVICIOS</p> <p>SV-x SERVIDUMBRE DE VUELO (SV-X)</p> <p>SP-x SERVIDUMBRE DE PASO (SP-X)</p> <p>OT-x OCUPACIÓN TEMPORAL (OT-X)</p>	