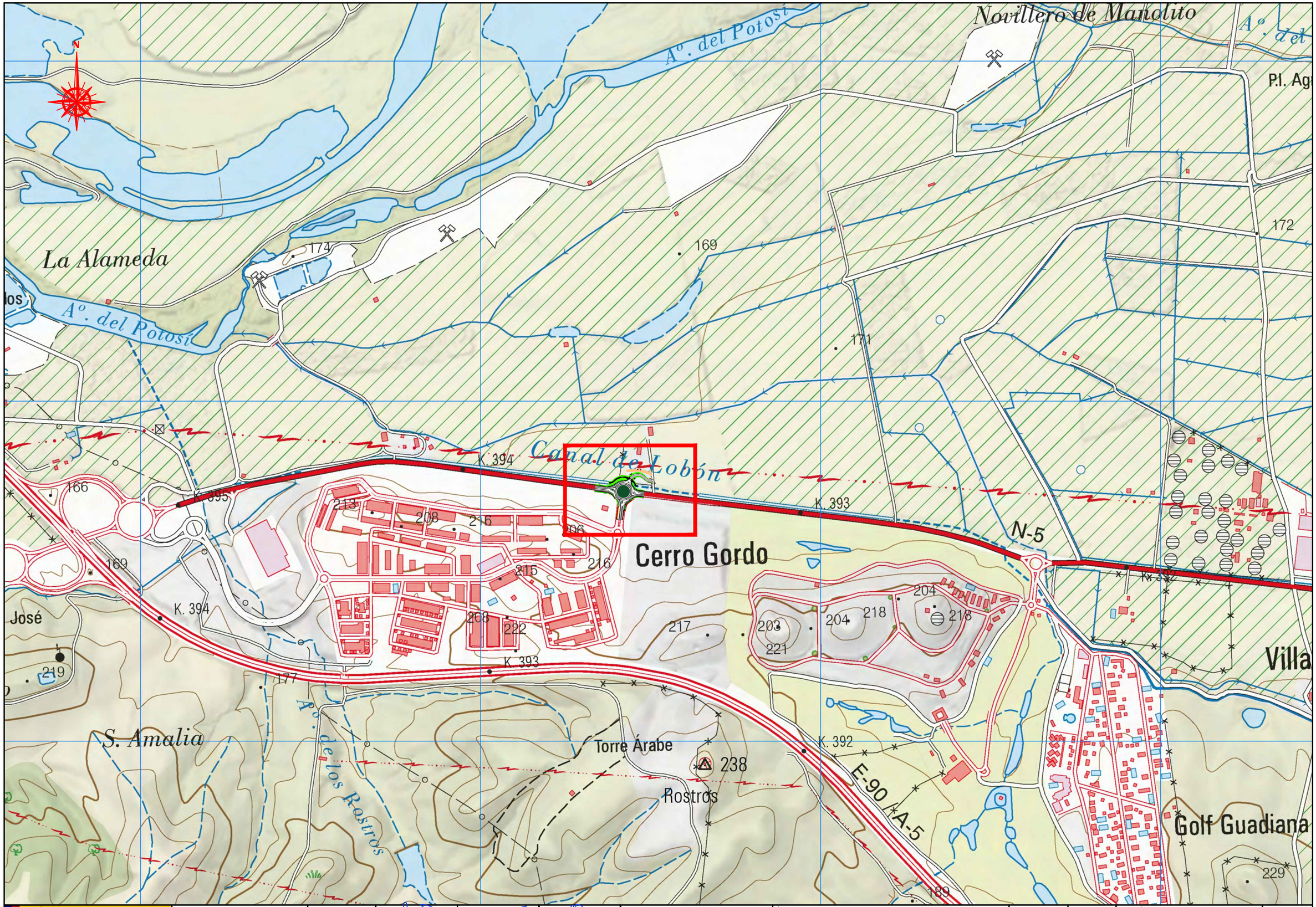

GOBIERNO DE ESPAÑA / MINISTERIO DE TRANSPORTES, MOVILIDAD Y AGENDA URBANA	DIRECCIÓN GENERAL DE CARRETERAS DEMARCACIÓN DE CARRETERAS DEL ESTADO EN EXTREMADURA	EMPRESA CONSULTORA: ICONO Ingeniería, Consultoría y Gestión del Gasto	EL INGENIERO DE CAMINOS, CC. Y PP. AUTOR DEL PROYECTO: D. CARLOS A. SALGUERO GARCÍA	EL INGENIERO DE CAMINOS, CC. Y PP. DIRECTOR DEL PROYECTO: D. CARLOS ÁLVAREZ MERINO	EL INGENIERO DE CAMINOS, CC. Y PP. EXAMINADO EL INGENIERO JEFE DE LA DEMARCACIÓN: D. FERNANDO PEDRAZO MAJARREZ	ESCALAS: 1:5.000 UNE A1 ORIGINALES 0 500 1.000 1.500 2.000 2.500m GRAFICAS	TÍTULO: CONSTRUCCIÓN DE GLORIETA. CARRETERA N-5, DE MADRID A PORTUGAL POR BADAJOZ. P.K. 393+500. T.M. BADAJOZ. PROVINCIA DE BADAJOZ	CLAVE: 33-BA-4300	Nº DE PLANO: 2.2 HOJA 1 DE 1	DESIGNACIÓN DEL PLANO: PLANO DE CONJUNTO	FECHA: DICIEMBRE 2020 Nº EDICIÓN: