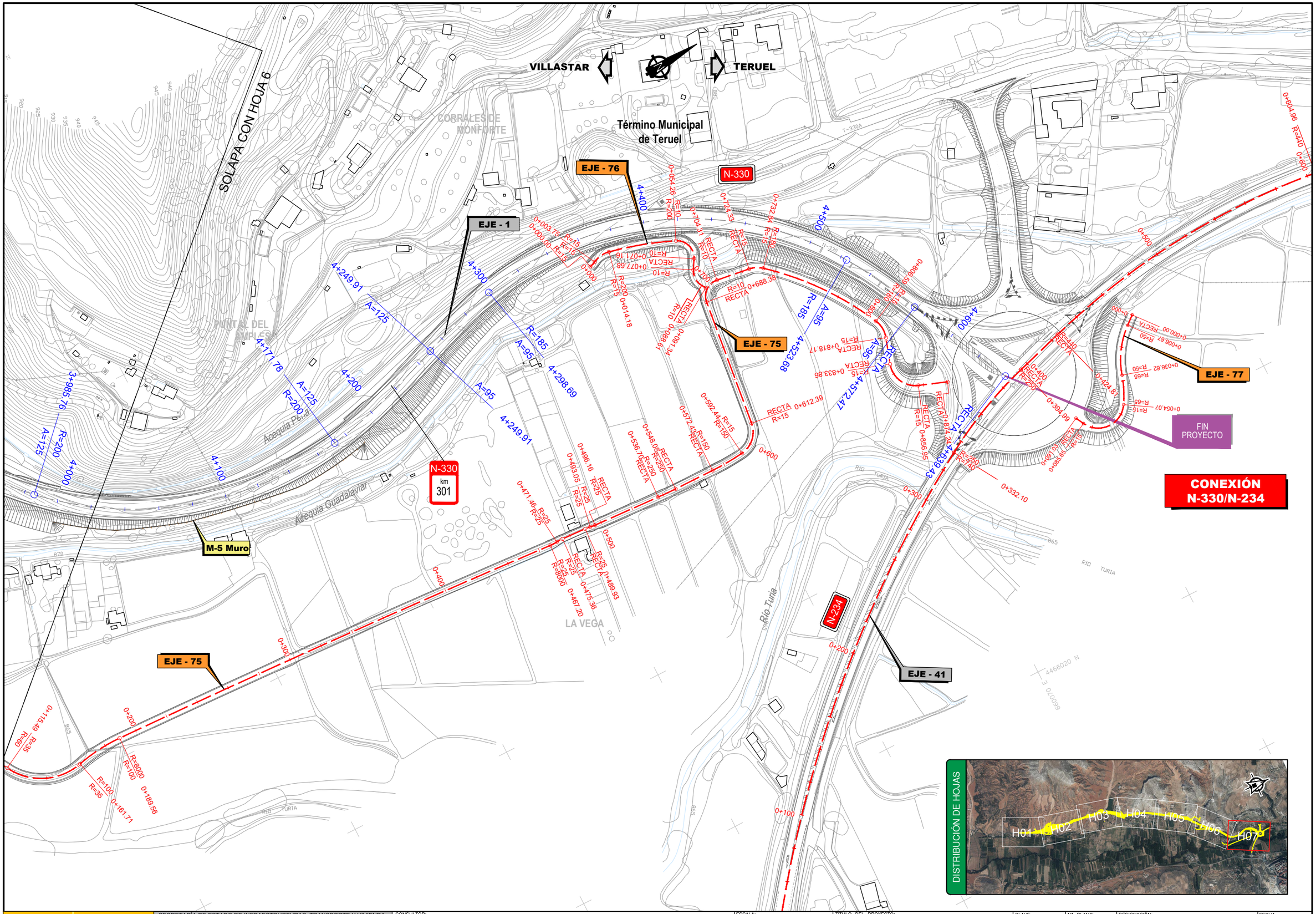

P:\2018\180328\02_doc_tecnica\02.03.Ejecucion\GRAFICOS\2_Proy_Construccion\01 Anejos\20 Expropiaciones\A20.3 Planos de Trazado.dwg

GOBIERNO DE ESPAÑA	MINISTERIO DE TRANSPORTES, MOVILIDAD Y AGENDA URBANA	SECRETARÍA DE ESTADO DE INFRAESTRUCTURAS, TRANSPORTE Y VIVIENDA SECRETARÍA GENERAL DE INFRAESTRUCTURAS DIRECCIÓN GENERAL DE CARRETERAS DEMARCACIÓN DE CARRETERAS DEL ESTADO EN ARAGÓN	CONSULTOR: ineco	ESCALA: 1:1000 (0 10 20 30m) ORIGINAL–A1	TÍTULO DEL PROYECTO: PROYECTO DE CONSTRUCCIÓN DE MEJORA DE LA CONEXIÓN DE LA N-330 CON LA VARIANTE DE LA N-234 EN TERUEL, ADECUACIÓN DE ACCESOS Y MEJORA DE LA SEGURIDAD VIAL ENTRE VILLASTAR Y TERUEL	CLAVE: 33-TE-3580	Nº PLANO: A20.3	DESIGNACIÓN: ANEJO DE EXPROPIACIONES PLANTA DE TRAZADO Y REPLANTEO	FECHA: NOVIEMBRE 2020 HOJA 07 DE 07