

FIRMADO

FIRMADO por : ESTHER CARAZO RIVERA. A fecha: 27/10/2023 10:23 AM
FIRMADO por : ROSALIA BRAVO ANTON. A fecha: 27/10/2023 10:34 AM
Total folios: 1 (1 de 1) - Código Seguro de Verificación: MF0M0Z5D5C388D4444DB0769B37F
Verificable en https://sede.mtma.gob.es

MINISTERIO DE TRANSPORTES, MOVILIDAD Y AGENDA URBANA

LÍMITES DE PROTECCIÓN DE LA CARRETERA

- Arista Exterior de la Explanación - Tronco
- Arista Exterior de la Explanación
- Arista Exterior de la Calzada - Tronco
- - - Línea de Dominio Público 3 m - V/S y Colectora
- - - Línea de Servidumbre 25 m - Tronco
- - - Línea de Servidumbre 8 m - Vía Colectora
- - - Línea Límite de Edificación 50 m
- - - - - Propuesta Línea Límite de Edificación 30 m

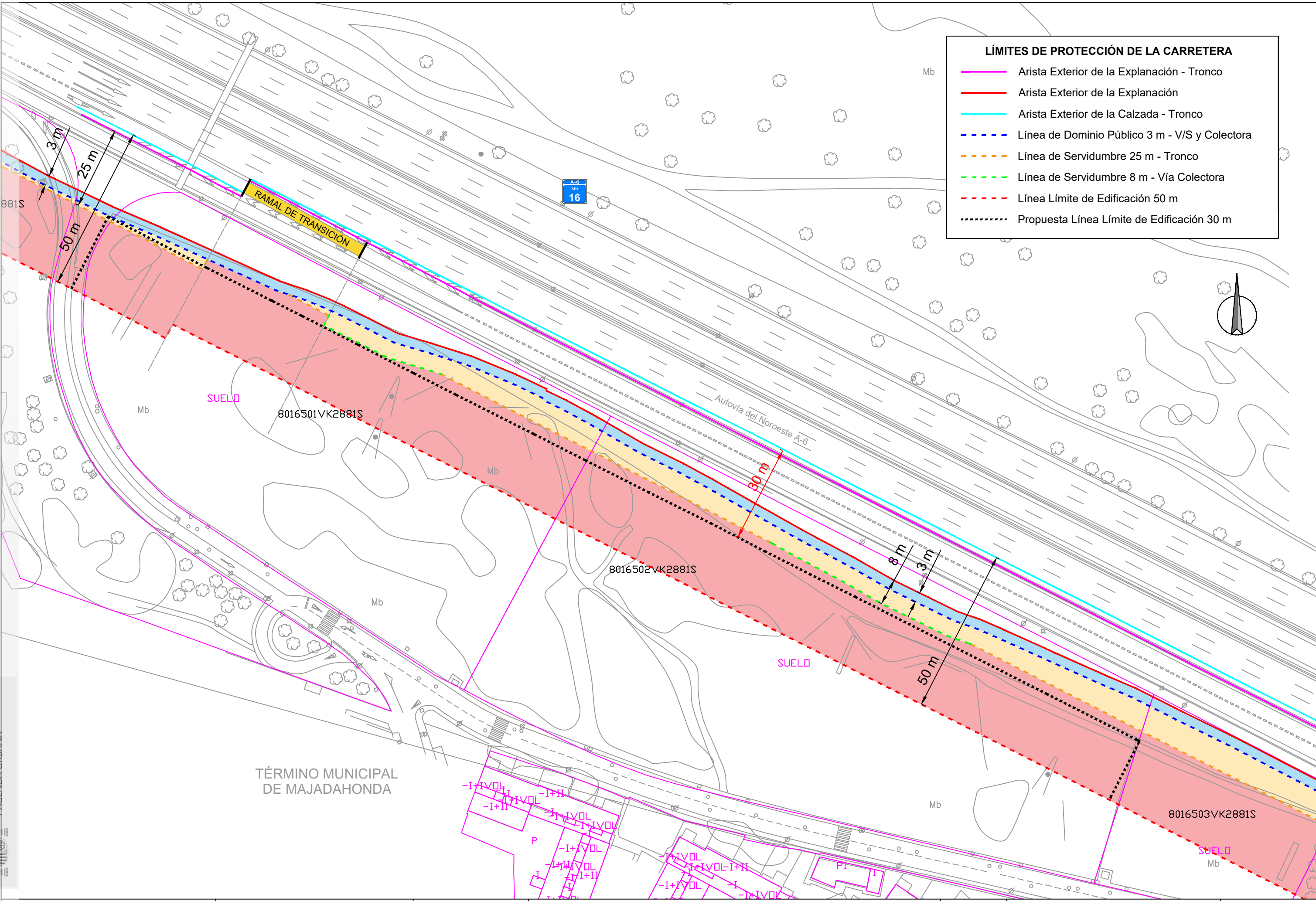

 <p>MINISTERIO DE TRANSPORTES, MOVILIDAD Y AGENDA URBANA</p>	<p>DIRECCIÓN GENERAL DE CARRETERAS</p>	<p>ESCALA UNE A3: S / E</p>	<p>TÍTULO DEL PROYECTO: ESTUDIO PUNTUAL DE DELIMITACIÓN DE TRAMO URBANO Y LA PROPUESTA DE FIJACIÓN DE LA LÍNEA LÍMITE DE EDIFICACIÓN. KILÓMETRO 16 DE LA A-6. CR. CORUÑA 1 Y CR. CORUÑA 2. LAS ROZAS DE MADRID</p>	<p>Nº PLANO: 1 HOJA: 1 de 1</p>	<p>DESIGNACIÓN: PROPUESTA DE MINORACIÓN Y ZONAS DE PROTECCIÓN DE LA CARRETERA</p>	<p>FECHA: SEPTIEMBRE 2023</p>
--	---	--	---	---	--	--