

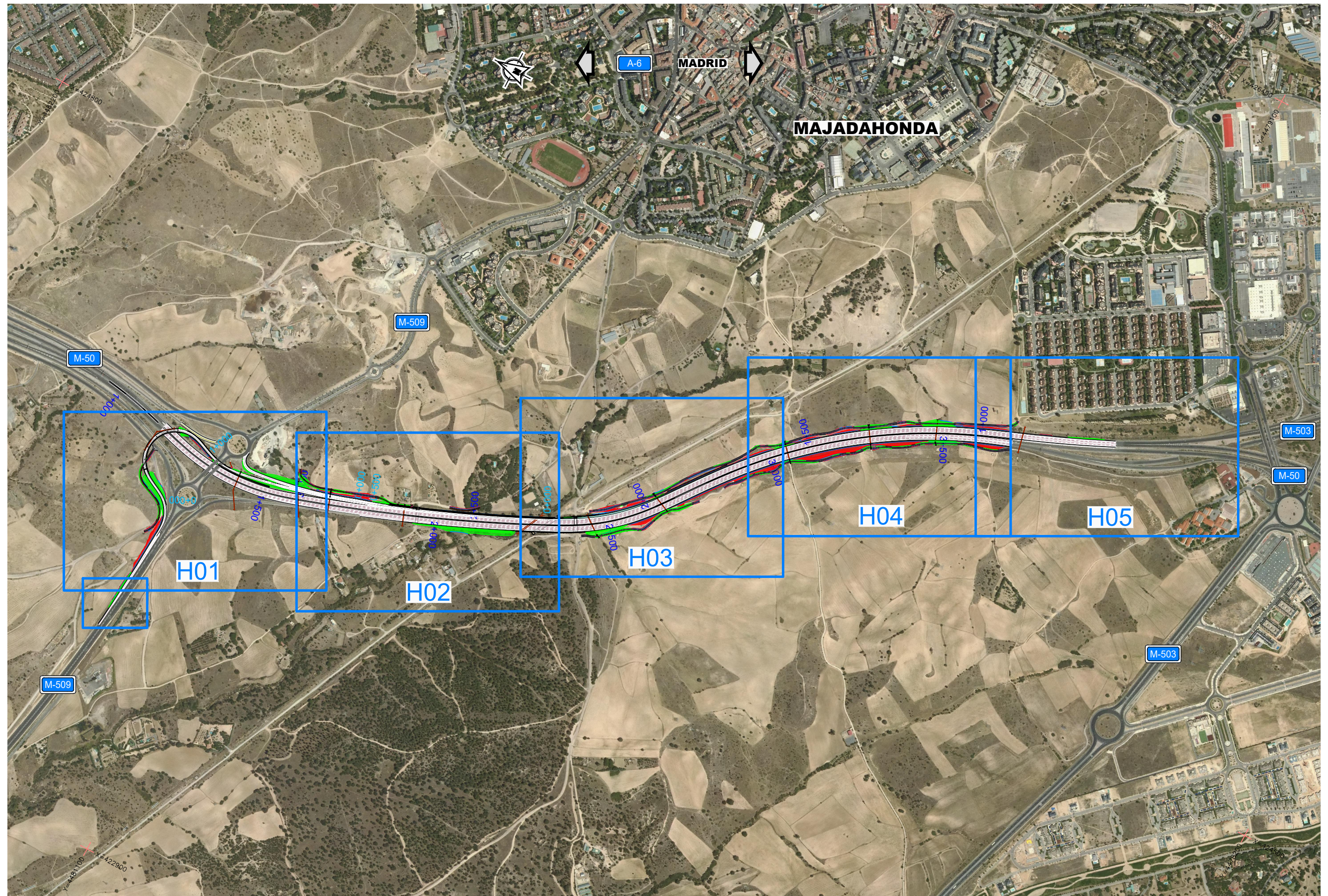





\\csm-b-flecha\PROYECTOS\2015\150591\02_doc_tecnica\02_03_Ejec\GRAFICOS\07_F3_P_Trazado_enero2022\02 Planos\03_PiConjunto\0301 M50 M509\0301H01.dwg

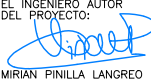

 GOBIERNO DE ESPAÑA MINISTERIO DE TRANSPORTES, MOVILIDAD Y AGENDA URBANA	SECRETARÍA DE ESTADO DE TRANSPORTES, MOVILIDAD Y AGENDA URBANA SECRETARÍA GENERAL DE INFRAESTRUCTURAS DIRECCIÓN GENERAL DE CARRETERAS DEMARCACIÓN DE CARRETERAS DEL ESTADO EN MADRID	CONSULTOR: 	EL INGENIERO AUTOR DEL PROYECTO:  MIRIAN PINILLA LANGREO	EL INGENIERO DIRECTOR DEL PROYECTO:  ALFREDO LÓPEZ DE LA FUENTE	EXAMINADO EL INGENIERO JEFE DE LA DEMARCACIÓN:  GLORIA RAMOS PALOP	ESCALA: 1:5.000  ORIGINAL-A1	TÍTULO DEL PROYECTO: PROYECTO DE TRAZADO MEJORA DE CAPACIDAD DEL ENLACE ENTRE LAS AUTOVIAS M-50 Y M-509	CLAVE: T5/15-M-14340	N° PLANO: 3.1	DESIGNACIÓN: PLANOS DE CONJUNTO Y DISTRIBUCIÓN DE MINUTAS AMPLIACIÓN M-50 Y REMODELACIÓN ENLACE M-50 CON M-509	FECHA: ENERO 2022 HOJA 1 DE 1
	SECRETARÍA DE ESTADO DE TRANSPORTES, MOVILIDAD Y AGENDA URBANA										

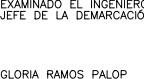
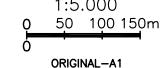
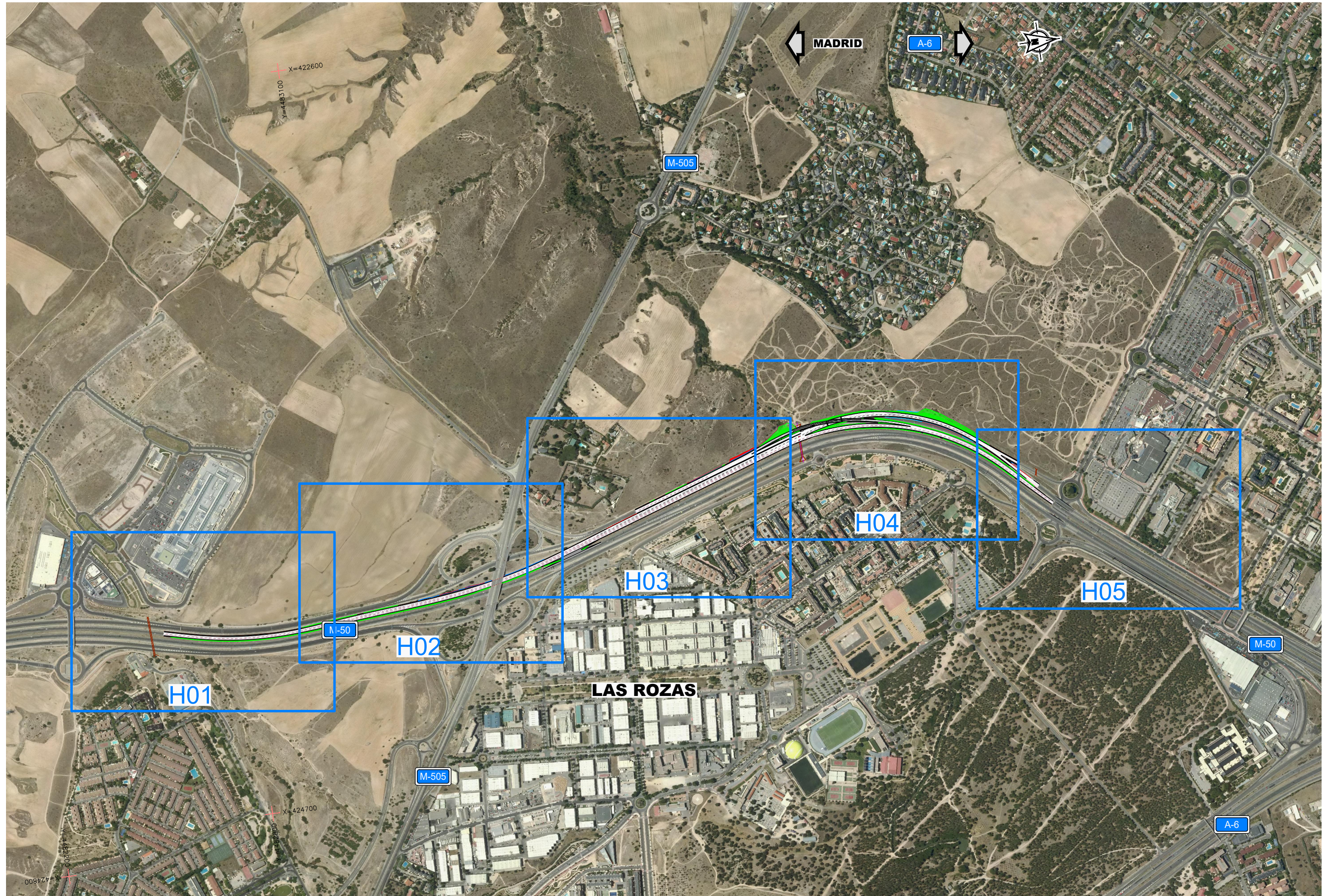
\\csm-b-flecha\PROYECTOS\2015\150591\02_doc_tecnica\02_03_Ejec\GRAFICOS\07_F3_P_Trazado_enero2022\02 Planos\03 PIConjunto\0302H01.dwg

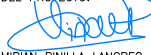
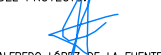
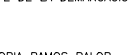
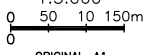

 GOBIERNO DE ESPAÑA MINISTERIO DE TRANSPORTES, MOVILIDAD Y AGENDA URBANA	SECRETARÍA DE ESTADO DE TRANSPORTES, MOVILIDAD Y AGENDA URBANA SECRETARÍA GENERAL DE INFRAESTRUCTURAS DIRECCIÓN GENERAL DE CARRETERAS DEMARCACIÓN DE CARRETERAS DEL ESTADO EN MADRID	CONSULTOR: 	EL INGENIERO AUTOR DEL PROYECTO:  MIRIAN PINILLA LANGREO	EL INGENIERO DIRECTOR DEL PROYECTO:  ALFREDO LÓPEZ DE LA FUENTE	EXAMINADO EL INGENIERO JEFE DE LA DEMARCACIÓN:  GLORIA RAMOS PALOP	ESCALA: 1:5.000  ORIGINAL-A1	TÍTULO DEL PROYECTO: PROYECTO DE TRAZADO MEJORA DE CAPACIDAD DEL ENLACE ENTRE LAS AUTOVIAS M-50 Y M-509	CLAVE: T5/15-M-14340	N° PLANO: 3.2	DESIGNACIÓN: PLANOS DE CONJUNTO Y DISTRIBUCIÓN DE MINUTAS ADECUACIÓN VÍA DE SERVICIO EN LAS ROZAS	FECHA: ENERO 2022 HOJA 1 DE 1
	SECRETARÍA DE ESTADO DE TRANSPORTES, MOVILIDAD Y AGENDA URBANA										