

APENDICE 2 – PLANOS PARCELARIOS

- 1 -Plano de situación a escala 1/25 000
- 2- Ortofotoplanos según especificaciones del Pliego de Prescripciones Técnicas particulares para la redacción del Proyecto, con la traza y el límite de expropiación marcada. (Escala en un rango entre 1/1000) •
- 3- Planos de expropiaciones Escala en un rango entre 1/1000
- 4 - Planos de bases de replanteo y coordenadas de los límites de afecciones (poligonal de expropiación)
- 5 - Plano de catastro.

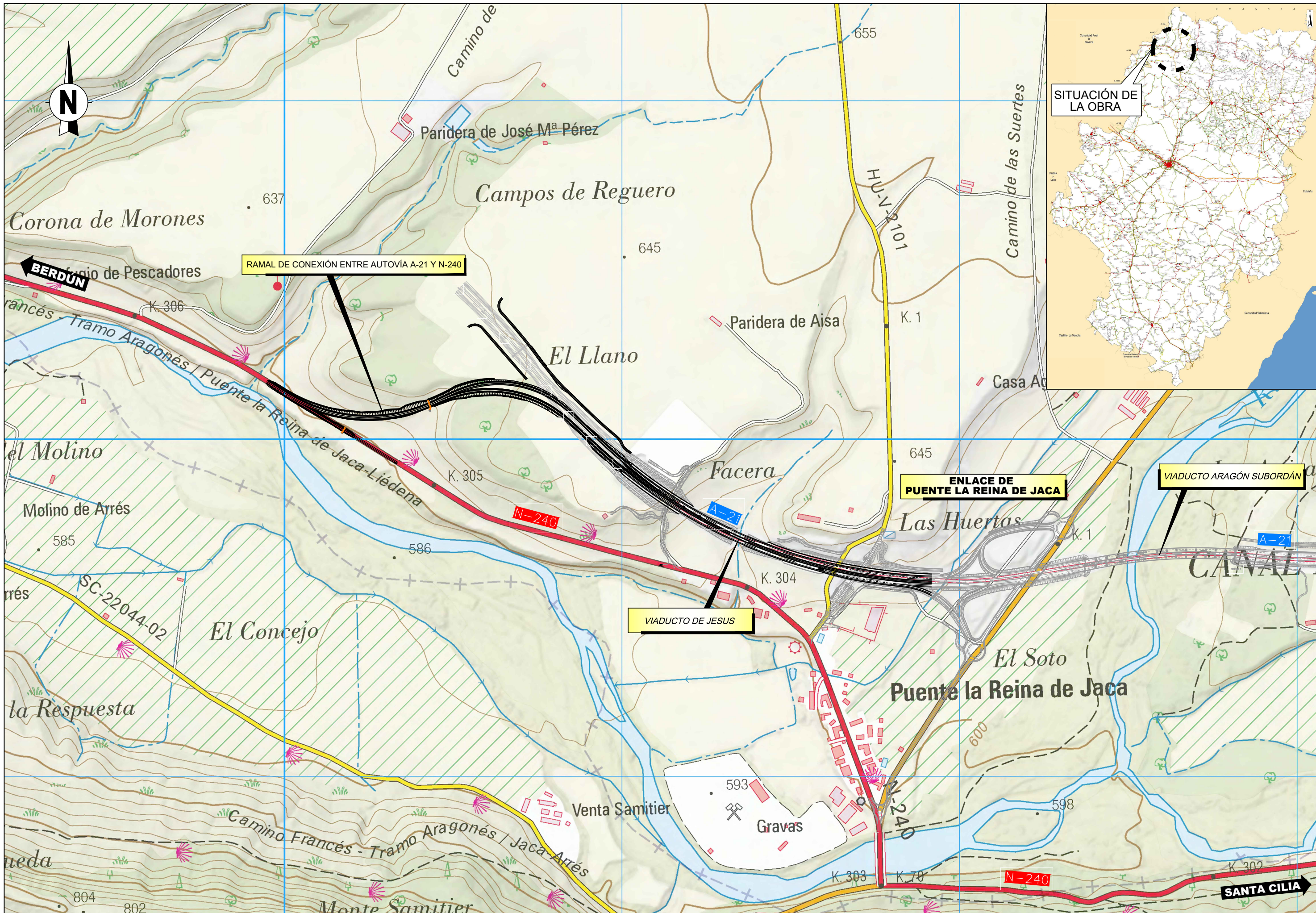

<p>GOBIERNO DE ESPAÑA MINISTERIO DE TRANSPORTES, MOVILIDAD Y AGENDA URBANA</p>	SECRETARÍA DE ESTADO DE TRANSPORTES, MOVILIDAD Y AGENDA URBANA	CONSULTOR:	EL INGENIERO AUTOR DEL PROYECTO:	LA INGENIERA DIRECTORA DEL PROYECTO:	ESCALAS:	TÍTULO COMPLEMENTARIO:	CLAVE:	Nº PLANO:	DESIGNACIÓN DEL PLANO:	FECHA:
	SECRETARÍA GENERAL DE INFRAESTRUCTURAS		D. INIGO PEREZ MARTINEZ	D.ª SANDRA DE FRANCISCO MENDEZ	1:10.000	PROYECTO DE OBRAS COMPLEMENTARIAS DE LA AUTOVÍA A-21 JACA-L.P. NAVARRA. TRAMO: SANTA CILIA - PUENTE LA REINA	12-HU-5911	1	EXPROPIACIONES PLANO DE SITUACIÓN	JULIO 2021
	DIRECCIÓN GENERAL DE CARRETERAS		Nº COLEGIADO: 16.554		ORIGINAL A-3	PROVINCIA DE HUESCA				HOJA_01_DE_01
	SUBDIRECCIÓN GENERAL DE CONSTRUCCIÓN				GRÁFICA					



22.9021-0006	
1	599

Termino Municipal de
Puente La Reina de Jaca

LEYENDA	
	PARCELAS
	SUBPARCELAS
	EXPROPIACIÓN
	OCUPACIÓN TEMPORAL

Nº ORDEN	
00.0000-0000	
0000	0000

Nº POLIGONO	Nº PARCELA
-------------	------------

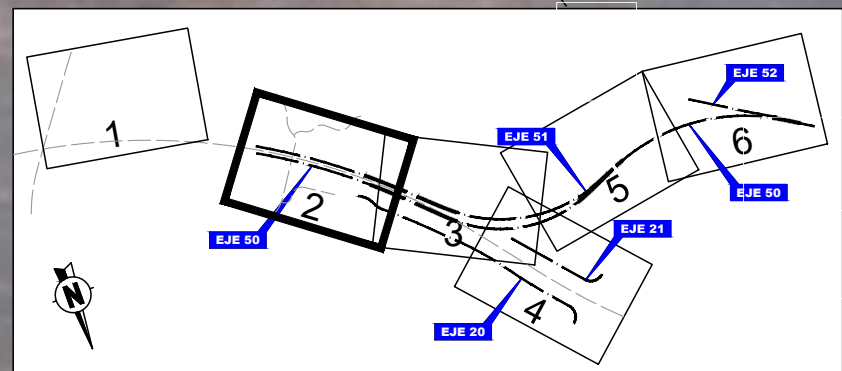
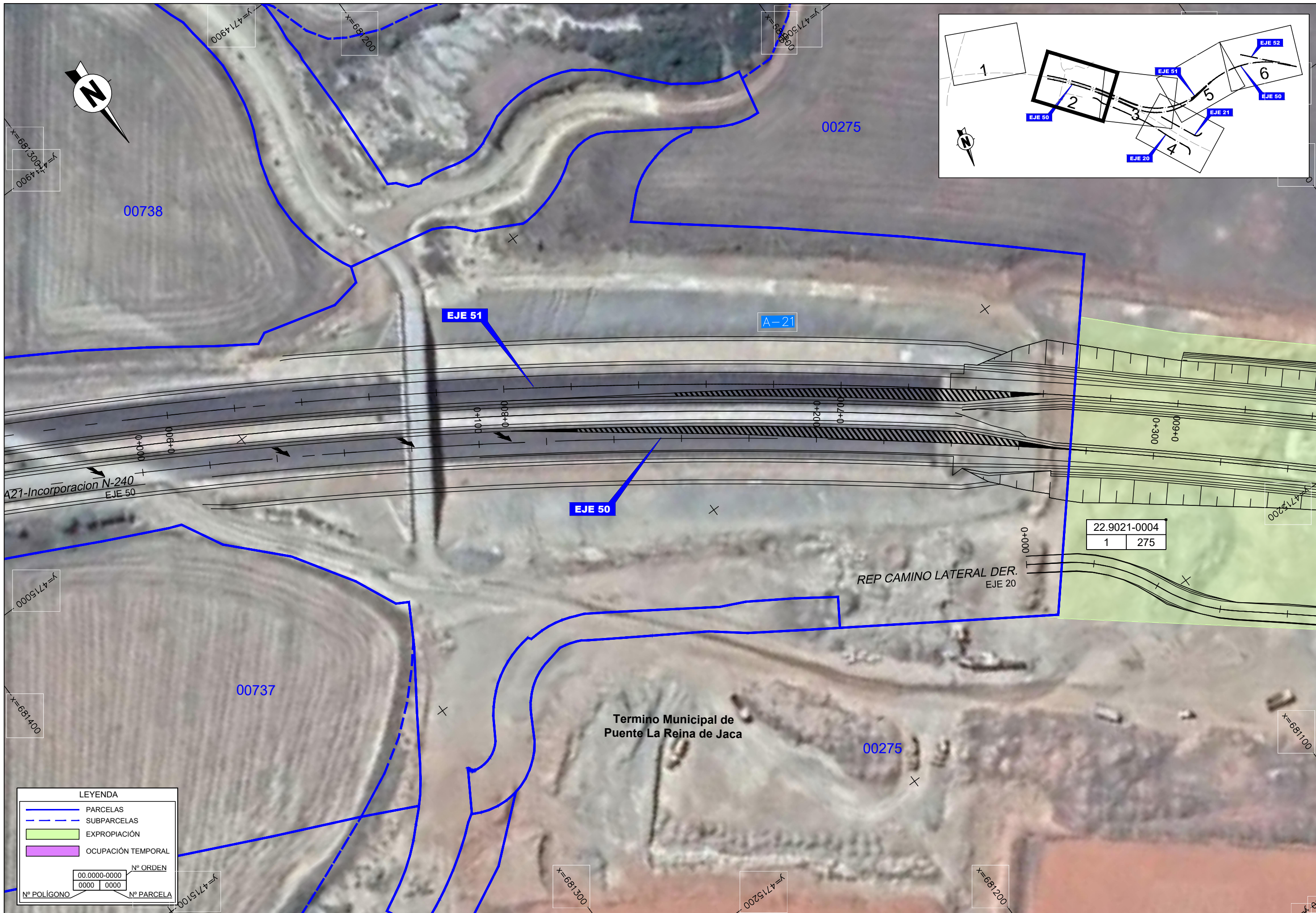

22.9021-0004	
1	275

LEYENDA

- PARCELAS
- - - SUBPARCELAS
- EXPROPIACIÓN
- OCUPACIÓN TEMPORAL

Nº ORDEN	
00.0000-0000	0000 0000
Nº POLIGONO	Nº PARCELA

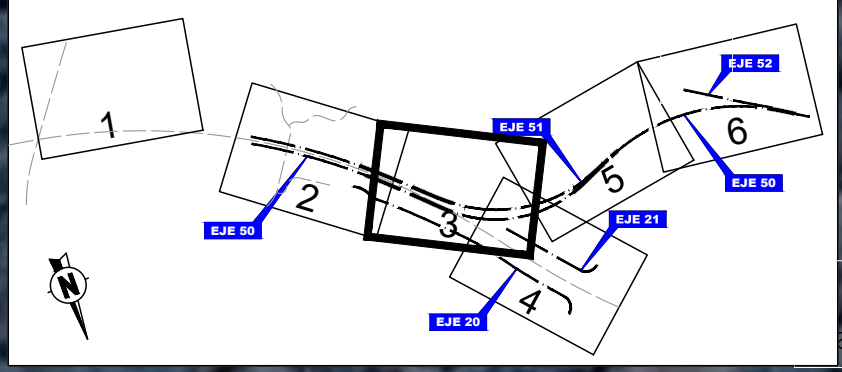
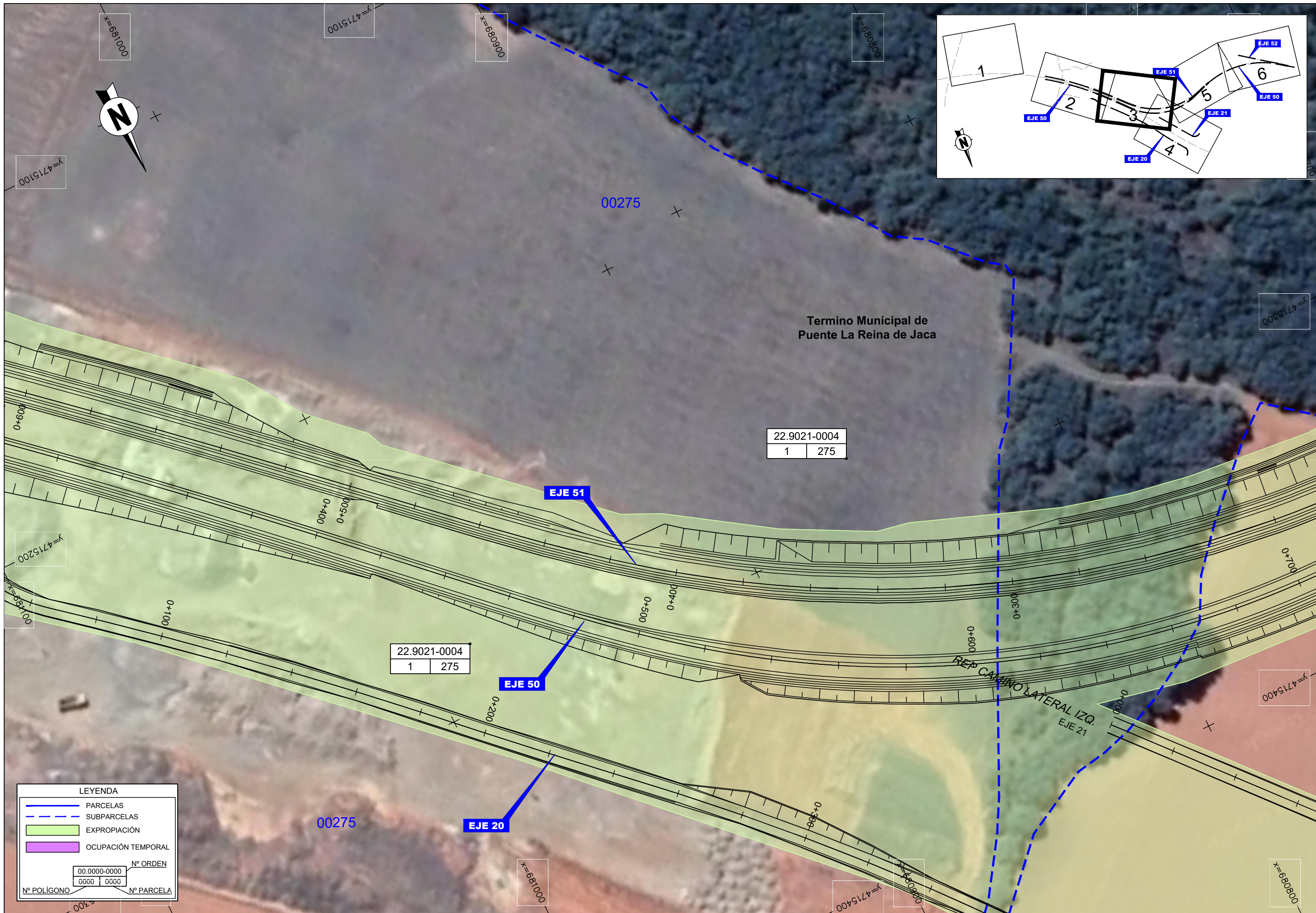

Termino Municipal de
Puente La Reina de Jaca

22.9021-0004	
1	275

22.9021-0004	
1	275

LEYENDA

- PARCELAS
- - - SUBPARCELAS
- EXPROPIACIÓN
- OCUPACIÓN TEMPORAL

00.0000-0000	Nº ORDEN
0000 0000	Nº PARCELA

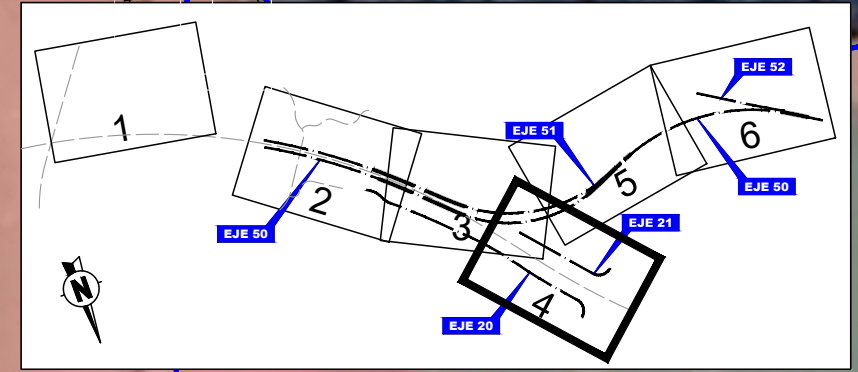
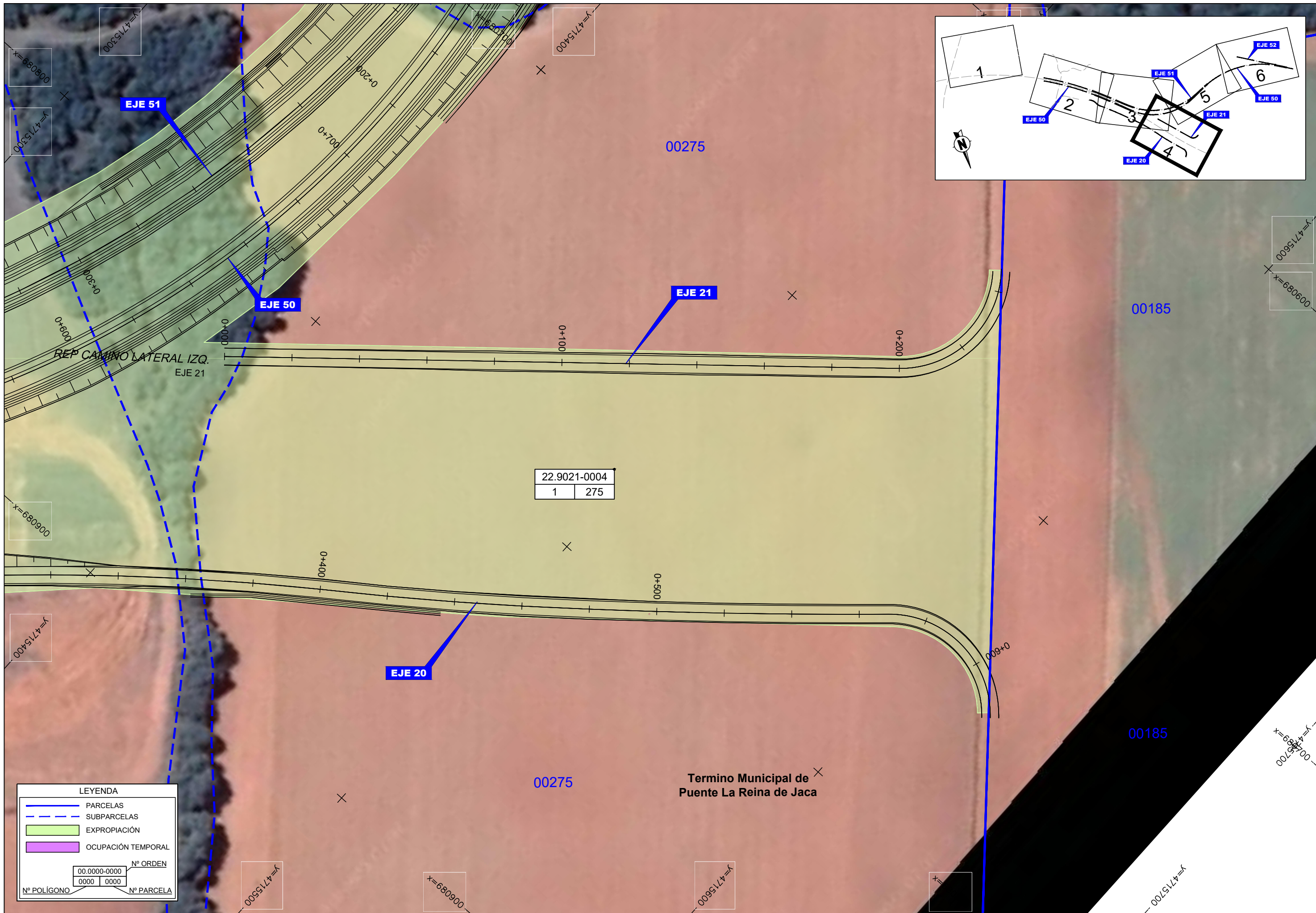

LEYENDA

- PARCELAS
- - - SUBPARCELAS
- EXPROPIACIÓN
- OCUPACIÓN TEMPORAL

00.0000-0000	Nº ORDEN
0000 0000	Nº PARCELA

22.9021-0004	
1	275

**Termino Municipal de
Puente La Reina de Jaca**

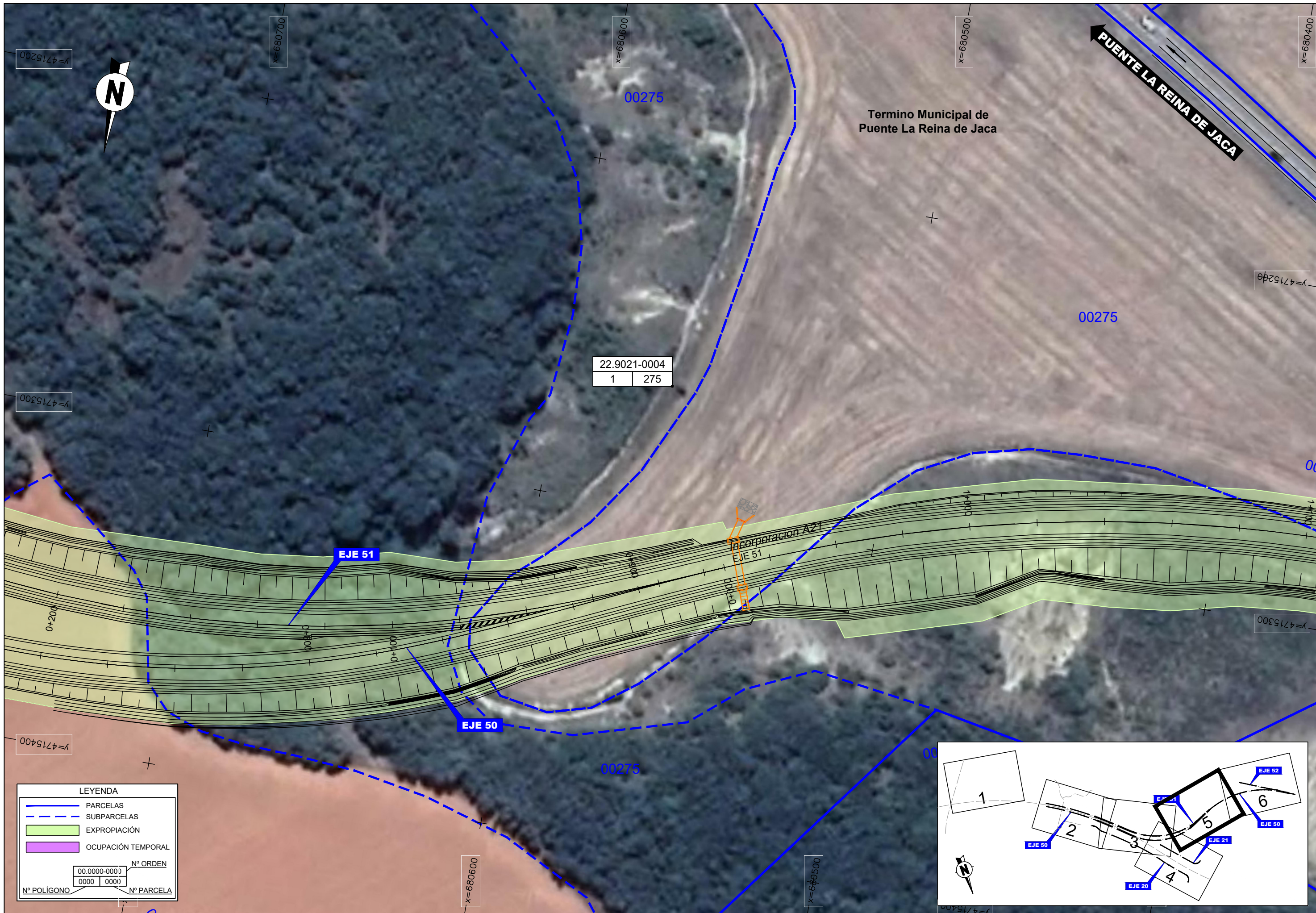

LEYENDA

- PARCELAS
- - - SUBPARCELAS
- EXPROPIACIÓN
- OCUPACIÓN TEMPORAL

00.0000-0000	Nº ORDEN
0000 0000	Nº PARCELA

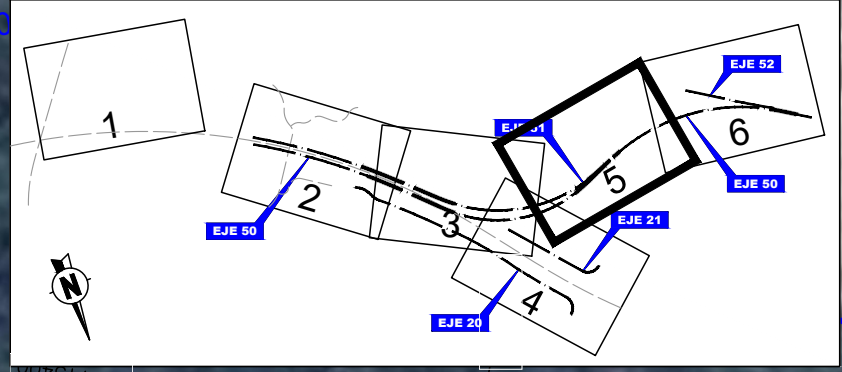

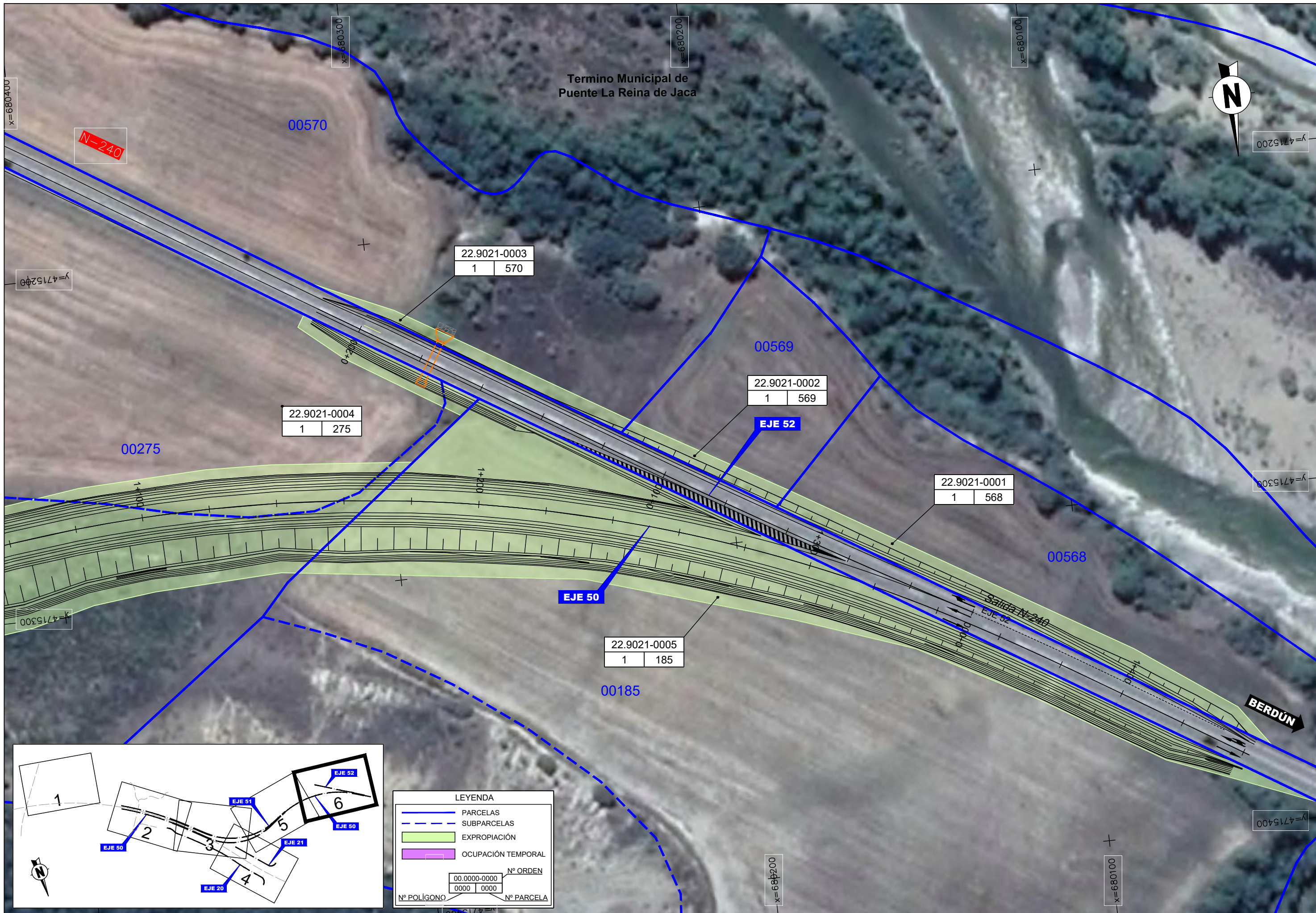

Termino Municipal de
Puente La Reina de Jaca



22.9021-0004
1 275

22.9021-0003
1 570

22.9021-0002
1 569

22.9021-0001
1 568

22.9021-0005
1 185

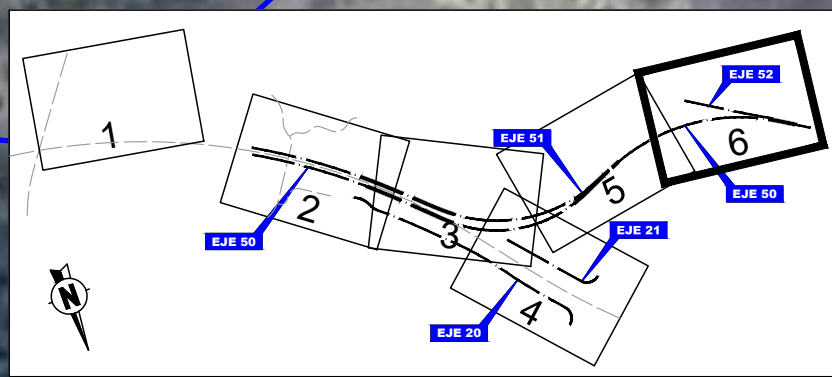

LEYENDA	
	PARCELAS
	SUBPARCELAS
	EXPROPIACIÓN
	OCUPACIÓN TEMPORAL
	Nº ORDEN
	Nº POLÍGONO
	Nº PARCELA



MINISTERIO DE TRANSPORTES, MOVILIDAD Y AGENDA URBANA

SECRETARÍA DE ESTADO DE TRANSPORTES, MOVILIDAD Y AGENDA URBANA
SECRETARÍA GENERAL DE INFRAESTRUCTURAS
DIRECCIÓN GENERAL DE CARRETERAS
SUBDIRECCIÓN GENERAL DE CONSTRUCCIÓN

CONSULTOR:
printed

EL INGENIERO AUTOR DEL PROYECTO:
FDO. ELECTRONICAMENTE,
D. INIGO PEREZ MARTINEZ - Nº COLEGIADO: 16.554

LA INGENIERA DIRECTORA DEL PROYECTO:
FDO. ELECTRONICAMENTE,
DÑA. SANDRA DE FRANCISCO MENDEZ

ESCALAS:
1:1.000
ORIGINAL A-3



TÍTULO COMPLEMENTARIO:
PROYECTO DE OBRAS COMPLEMENTARIAS DE LA AUTOVÍA A-21 JACA-L.P. NAVARRA. TRAMO: SANTA CILIA - PUENTE LA REINA. PROVINCIA DE HUESCA

CLAVE:
12-HU-5911

Nº PLANO:
2

DESIGNACIÓN DEL PLANO:
EXPROPIACIONES ORTOFOTOS. PLANTA

FECHA:
JULIO 2021
HOJA_06_DE_06

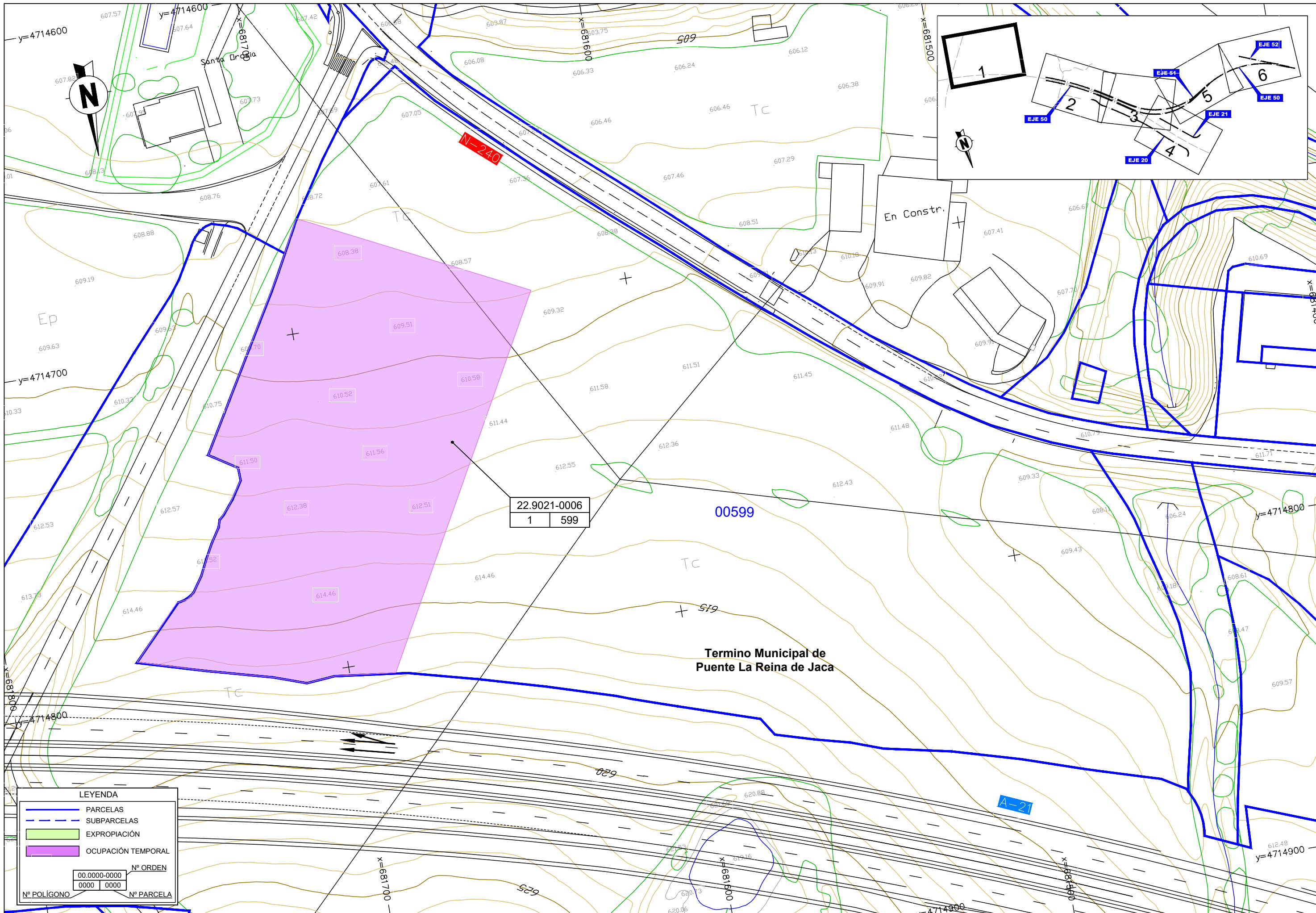

Termino Municipal de
Puente La Reina de Jaca

22.9021-0006
1 599

LEYENDA	
	PARCELAS
	SUBPARCELAS
	EXPROPIACIÓN
	OCUPACIÓN TEMPORAL
	Nº ORDEN
	Nº PARCELA
00.0000-0000	0000 0000
Nº POLIGONO	Nº PARCELA



GOBIERNO DE ESPAÑA
MINISTERIO DE TRANSPORTES, MOVILIDAD Y AGENDA URBANA

SECRETARÍA DE ESTADO DE TRANSPORTES, MOVILIDAD Y AGENDA URBANA
SECRETARÍA GENERAL DE INFRAESTRUCTURAS
DIRECCIÓN GENERAL DE CARRETERAS
SUBDIRECCIÓN GENERAL DE CONSTRUCCIÓN

CONSULTOR:
printec

EL INGENIERO AUTOR DEL PROYECTO:
FDO. ELECTRONICAMENTE,
D. INIGO PEREZ MARTINEZ - Nº COLEGIADO: 16.554

LA INGENIERA DIRECTORA DEL PROYECTO:
FDO. ELECTRONICAMENTE,
DÑA. SANDRA DE FRANCISCO MENDEZ

ESCALAS:
1:1.000
ORIGINAL A-3
GRÁFICA

TÍTULO COMPLEMENTARIO:
PROYECTO DE OBRAS COMPLEMENTARIAS DE LA AUTOVÍA A-21 JACA-L.P. NAVARRA. TRAMO: SANTA CILIA - PUENTE LA REINA. PROVINCIA DE HUESCA

CLAVE: 12-HU-5911
Nº PLANO: 3
DESIGNACIÓN DEL PLANO: EXPROPIACIONES PLANTA DE EXPROPIACIONES

FECHA: JULIO 2021
HOJA_01_DE_06

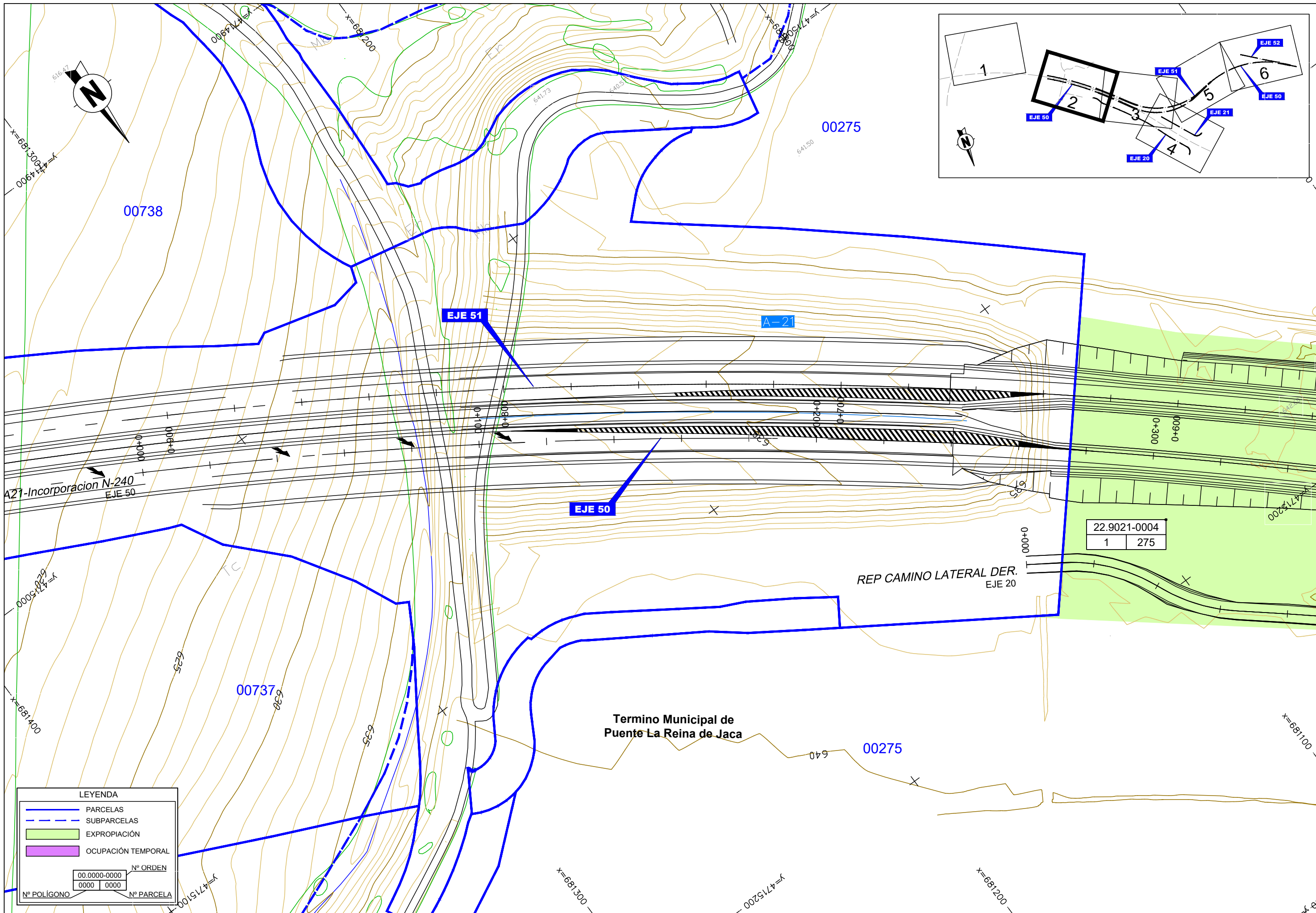

LEYENDA

- PARCELAS
- - - SUBPARCELAS
- EXPROPIACIÓN
- OCUPACIÓN TEMPORAL

00.0000-0000	Nº ORDEN
0000 0000	
Nº POLIGONO	Nº PARCELA

22.9021-0004	
1	275

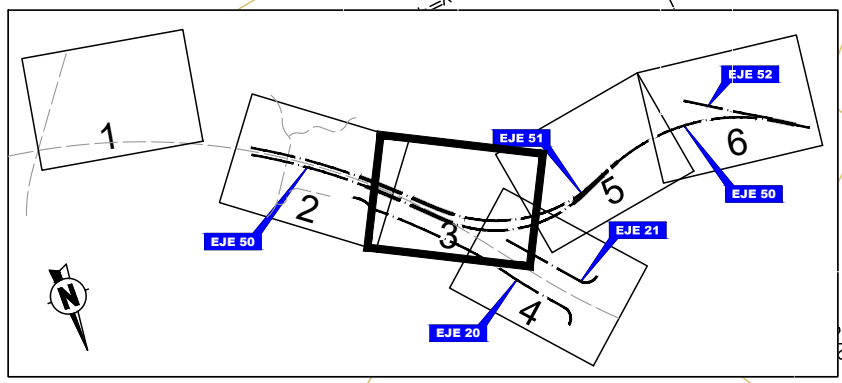
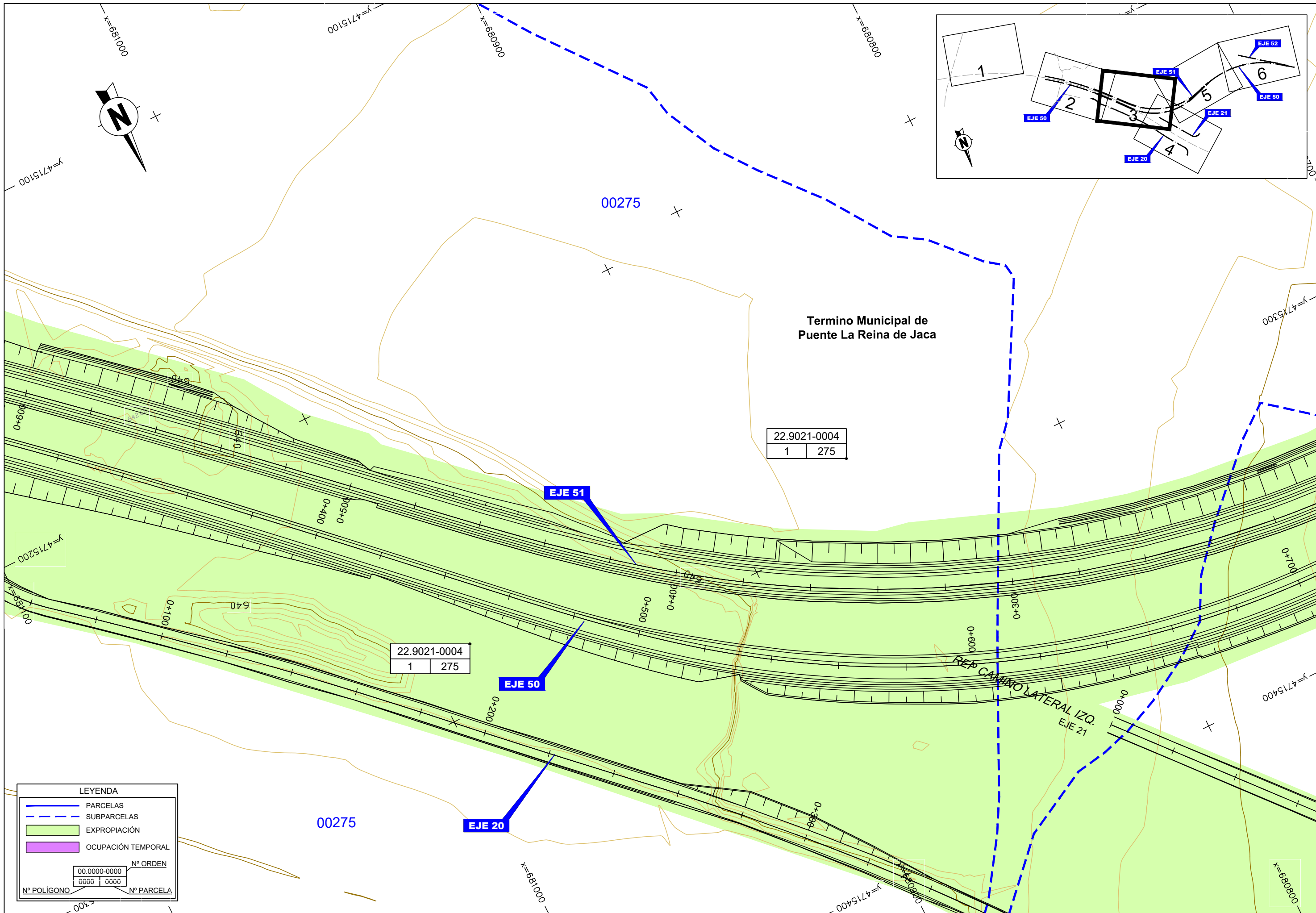

Termino Municipal de
Puente La Reina de Jaca

22.9021-0004	
1	275

22.9021-0004	
1	275

LEYENDA

- PARCELAS
- - - SUBPARCELAS
- EXPROPIACIÓN
- OCUPACIÓN TEMPORAL

00.0000-0000		Nº ORDEN
Nº POLÍGONO	0000 0000	Nº PARCELA

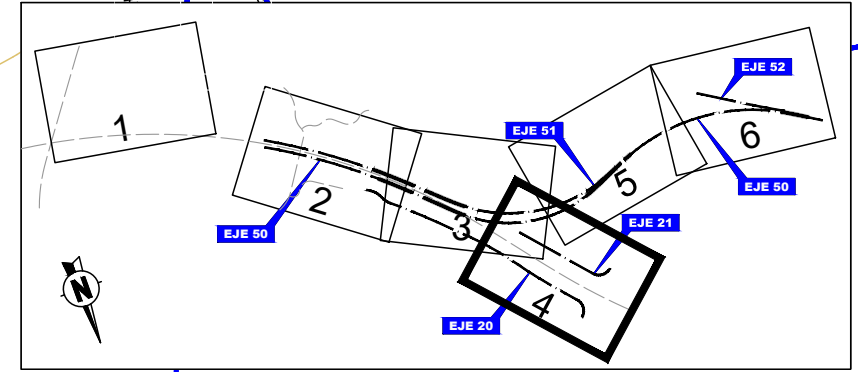
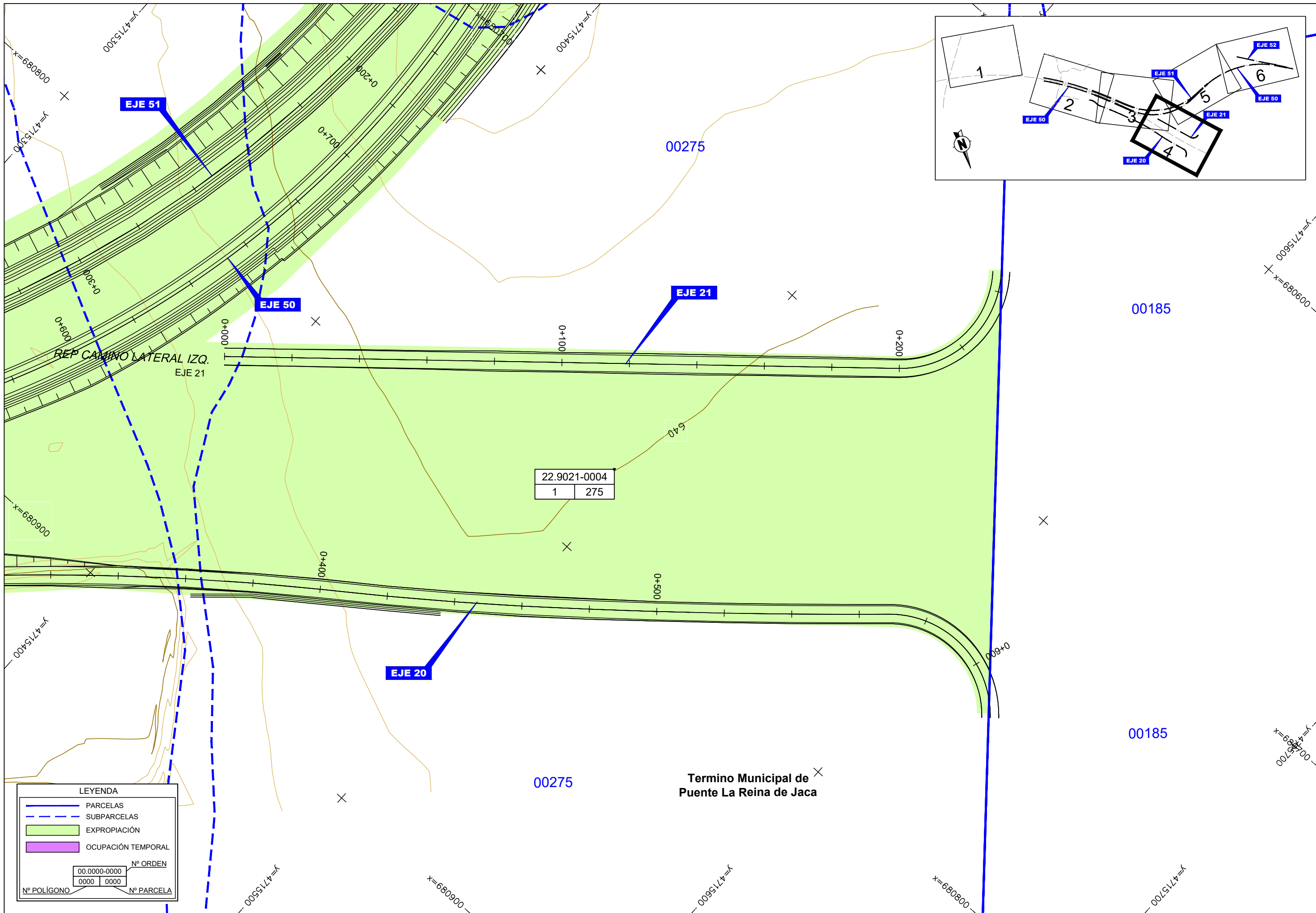

LEYENDA

- PARCELAS
- - - SUBPARCELAS
- EXPROPIACIÓN
- OCUPACIÓN TEMPORAL

00.0000-0000		Nº ORDEN
0000	0000	Nº PARCELA

22.9021-0004	
1	275

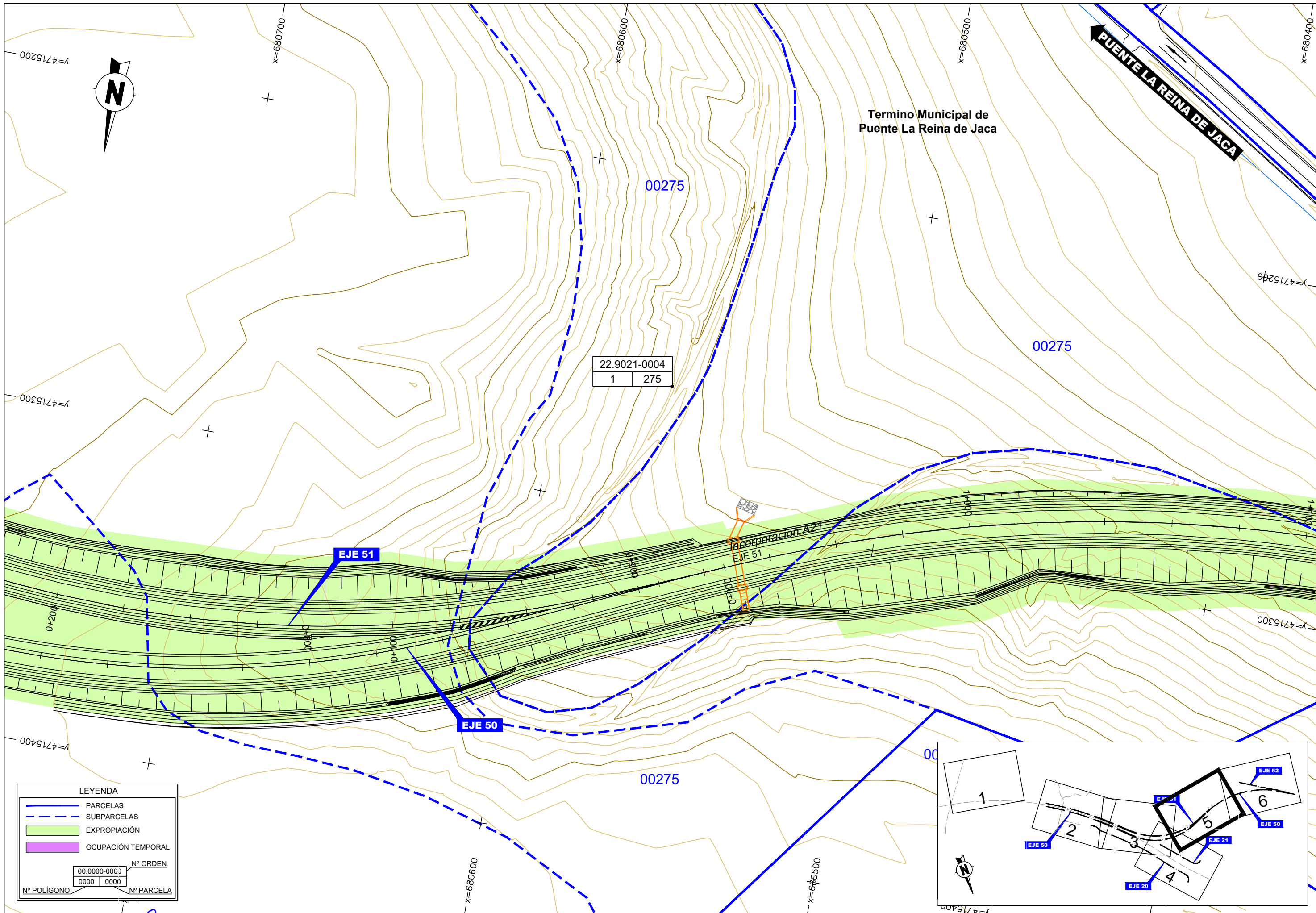

LEYENDA

- PARCELAS
- - - SUBPARCELAS
- EXPROPIACIÓN
- OCUPACIÓN TEMPORAL

00.0000-0000	Nº ORDEN
0000 0000	Nº PARCELA

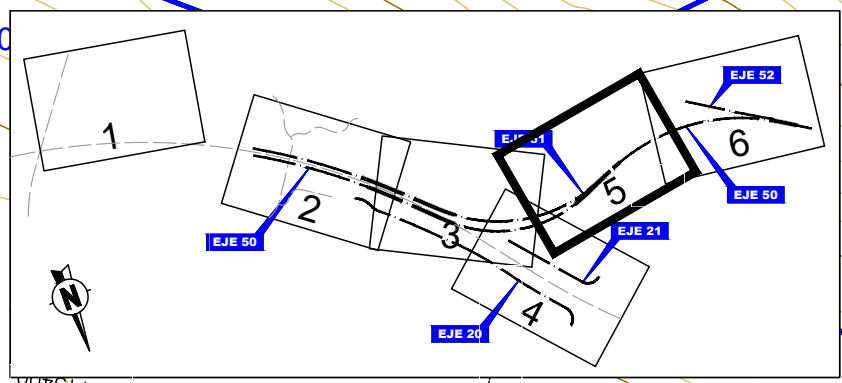

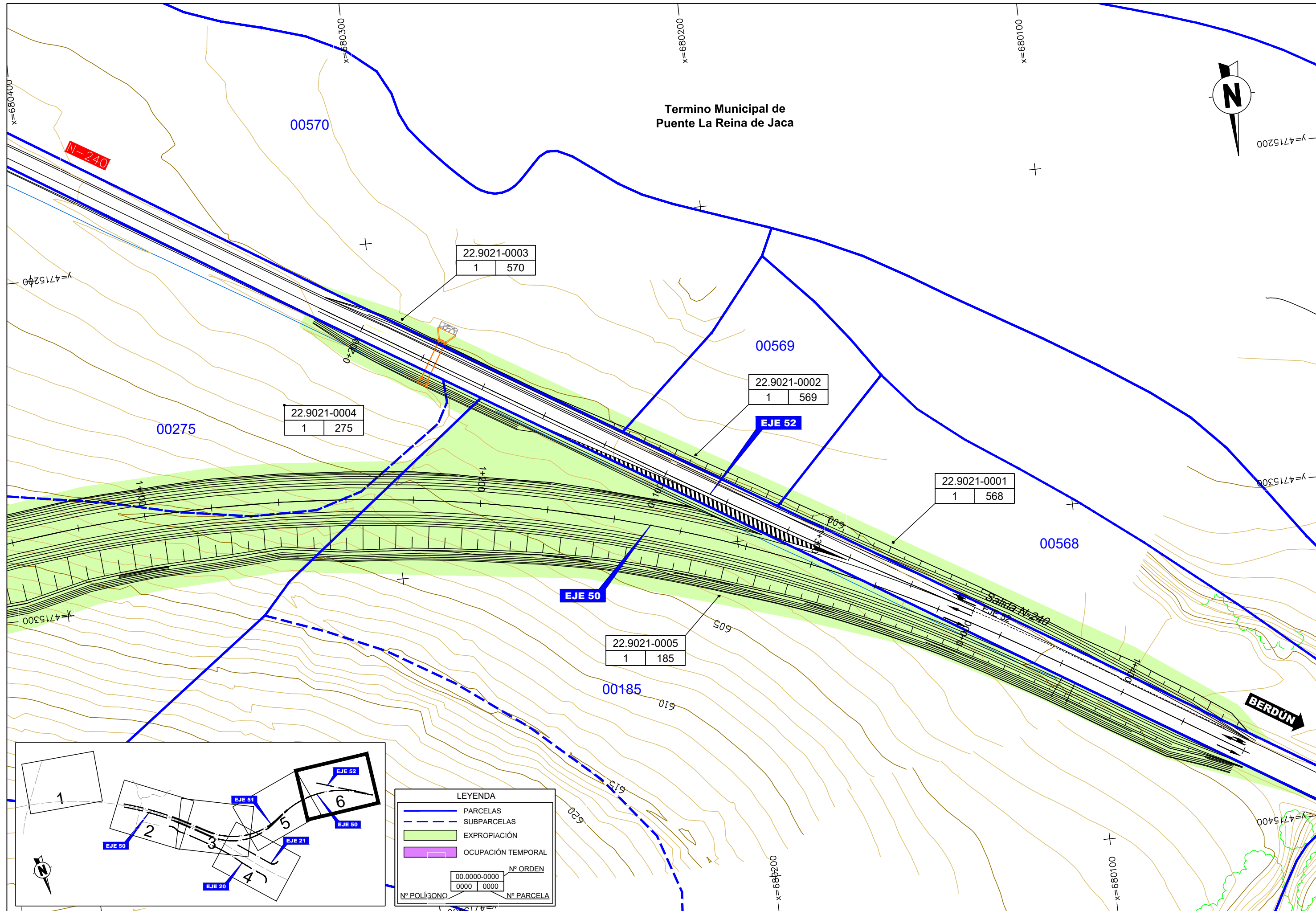

Termino Municipal de
Puente La Reina de Jaca

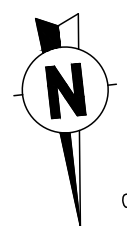

22.9021-0004
1 275

22.9021-0003
1 570

22.9021-0002
1 569

22.9021-0001
1 568

22.9021-0005
1 185

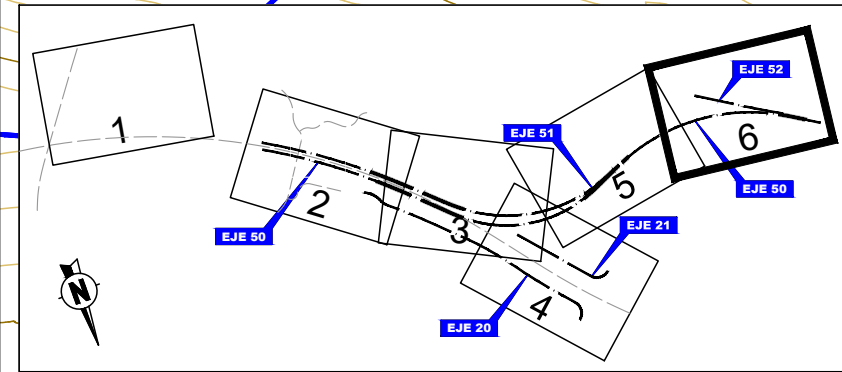

LEYENDA			
	PARCELAS		
	SUBPARCELAS		
	EXPROPIACIÓN		
	OCCUPACIÓN TEMPORAL		
<table border="1"><tr><td>00.0000-0000</td></tr><tr><td>0000 0000</td></tr></table>	00.0000-0000	0000 0000	Nº ORDEN
00.0000-0000			
0000 0000			
<table border="1"><tr><td>0000 0000</td></tr></table>	0000 0000	Nº PARCELA	
0000 0000			

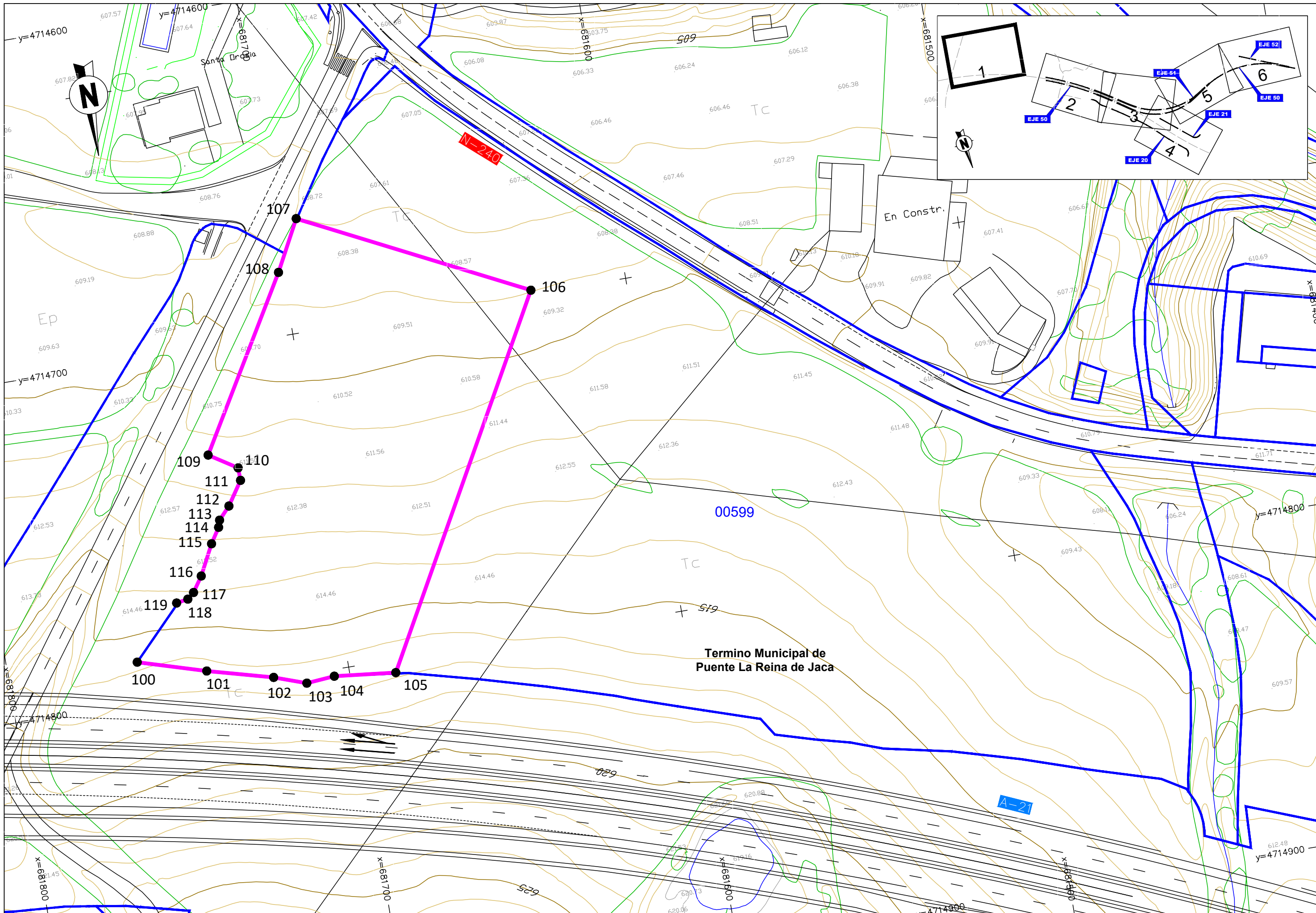

GOBIERNO DE ESPAÑA
MINISTERIO DE TRANSPORTES, MOVILIDAD Y AGENDA URBANA

SECRETARÍA DE ESTADO DE TRANSPORTES, MOVILIDAD Y AGENDA URBANA
SECRETARÍA GENERAL DE INFRAESTRUCTURAS
DIRECCIÓN GENERAL DE CARRETERAS
SUBDIRECCIÓN GENERAL DE CONSTRUCCIÓN



EL INGENIERO AUTOR DEL PROYECTO:
FDO. ELECTRONICAMENTE,
D. INIGO PEREZ MARTINEZ - Nº COLEGIADO: 16.554

LA INGENIERA DIRECTORA DEL PROYECTO:
FDO. ELECTRONICAMENTE,
DÑA. SANDRA DE FRANCISCO MENDEZ

ESCALAS:
1:1.000
ORIGINAL A-3

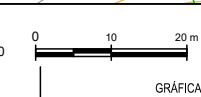

TÍTULO COMPLEMENTARIO:
PROYECTO DE OBRAS COMPLEMENTARIAS DE LA AUTOVÍA A-21 JACA-L.P. NAVARRA. TRAMO: SANTA CILIA - PUENTE LA REINA. PROVINCIA DE HUESCA



CLAVE:
12-HU-5911

Nº PLANO:
4

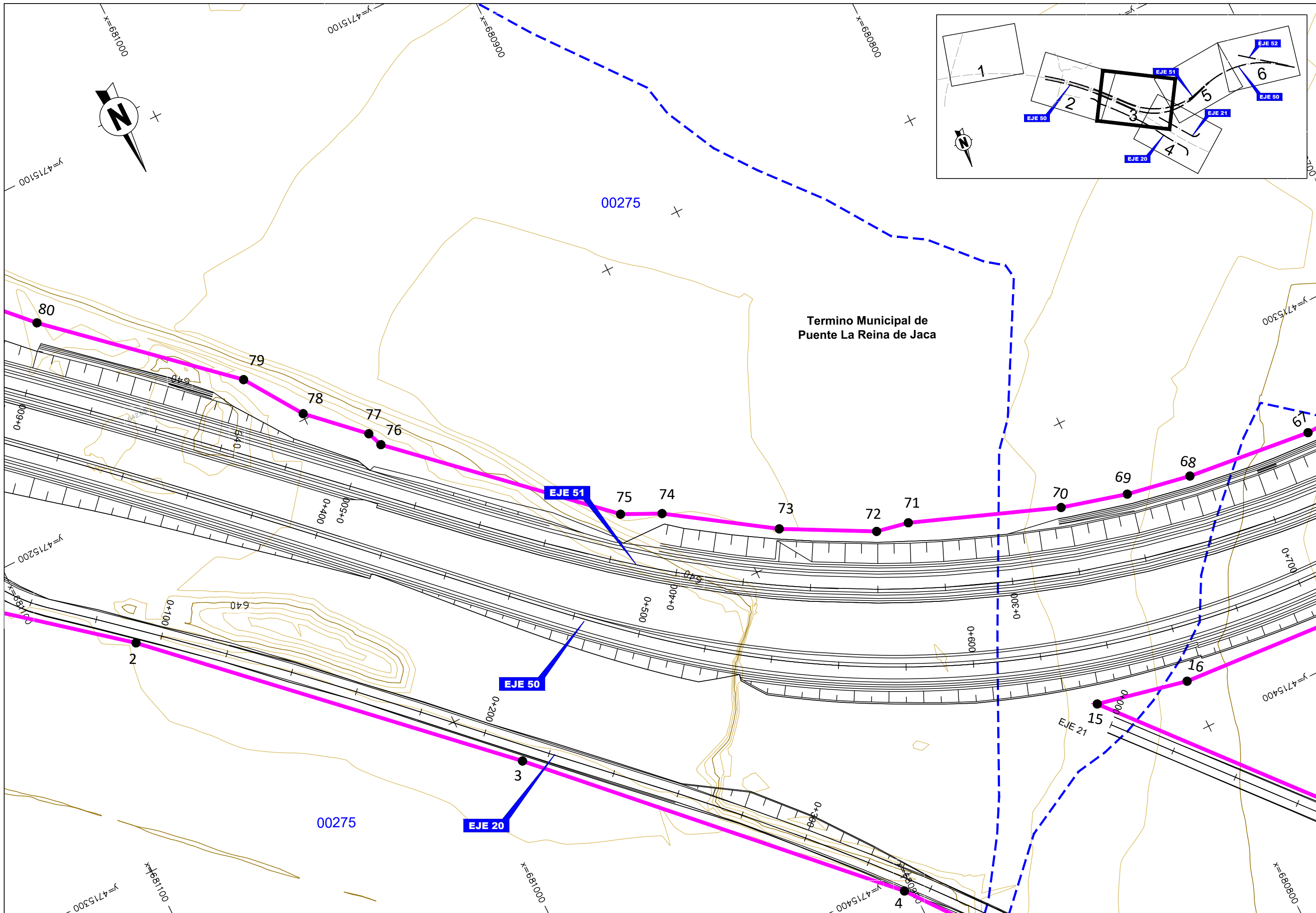

DESIGNACIÓN DEL PLANO:
EXPROPIACIONES
REPLANTEO

FECHA:
JULIO 2021
HOJA_01_DE_06

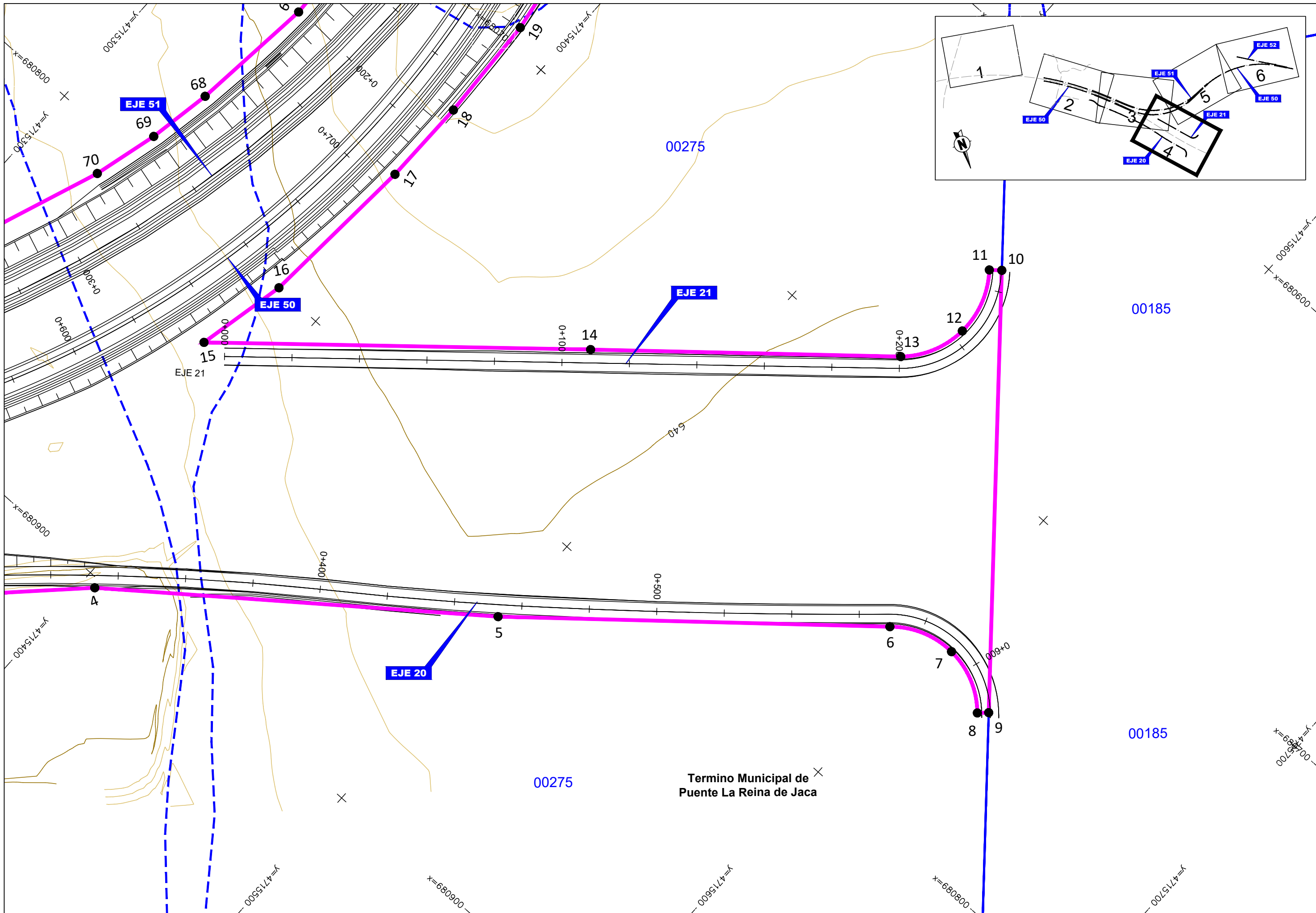

 GOBIERNO DE ESPAÑA MINISTERIO DE TRANSPORTES, MOVILIDAD Y AGENDA URBANA	SECRETARÍA DE ESTADO DE TRANSPORTES, MOVILIDAD Y AGENDA URBANA SECRETARÍA GENERAL DE INFRAESTRUCTURAS DIRECCIÓN GENERAL DE CARRETERAS SUBDIRECCIÓN GENERAL DE CONSTRUCCIÓN	CONSULTOR: 	EL INGENIERO AUTOR DEL PROYECTO: FDO. ELECTRONICAMENTE, D. INIGO PEREZ MARTINEZ - Nº COLEGIADO: 16.554	LA INGENIERA DIRECTORA DEL PROYECTO: FDO. ELECTRONICAMENTE, DÑA. SANDRA DE FRANCISCO MENDEZ	ESCALAS: 1:1.000 ORIGINAL A-3 	TÍTULO COMPLEMENTARIO: PROYECTO DE OBRAS COMPLEMENTARIAS DE LA AUTOVÍA A-21 JACA-L.P. NAVARRA. TRAMO: SANTA CILIA - PUENTE LA REINA. PROVINCIA DE HUESCA	CLAVE: 12-HU-5911	Nº PLANO: 4	DESIGNACIÓN DEL PLANO: EXPROPIACIONES REPLANTEO	FECHA: JULIO 2021 HOJA_03_DE_06
--	---	--	--	---	--	---	----------------------	----------------	--	---------------------------------------



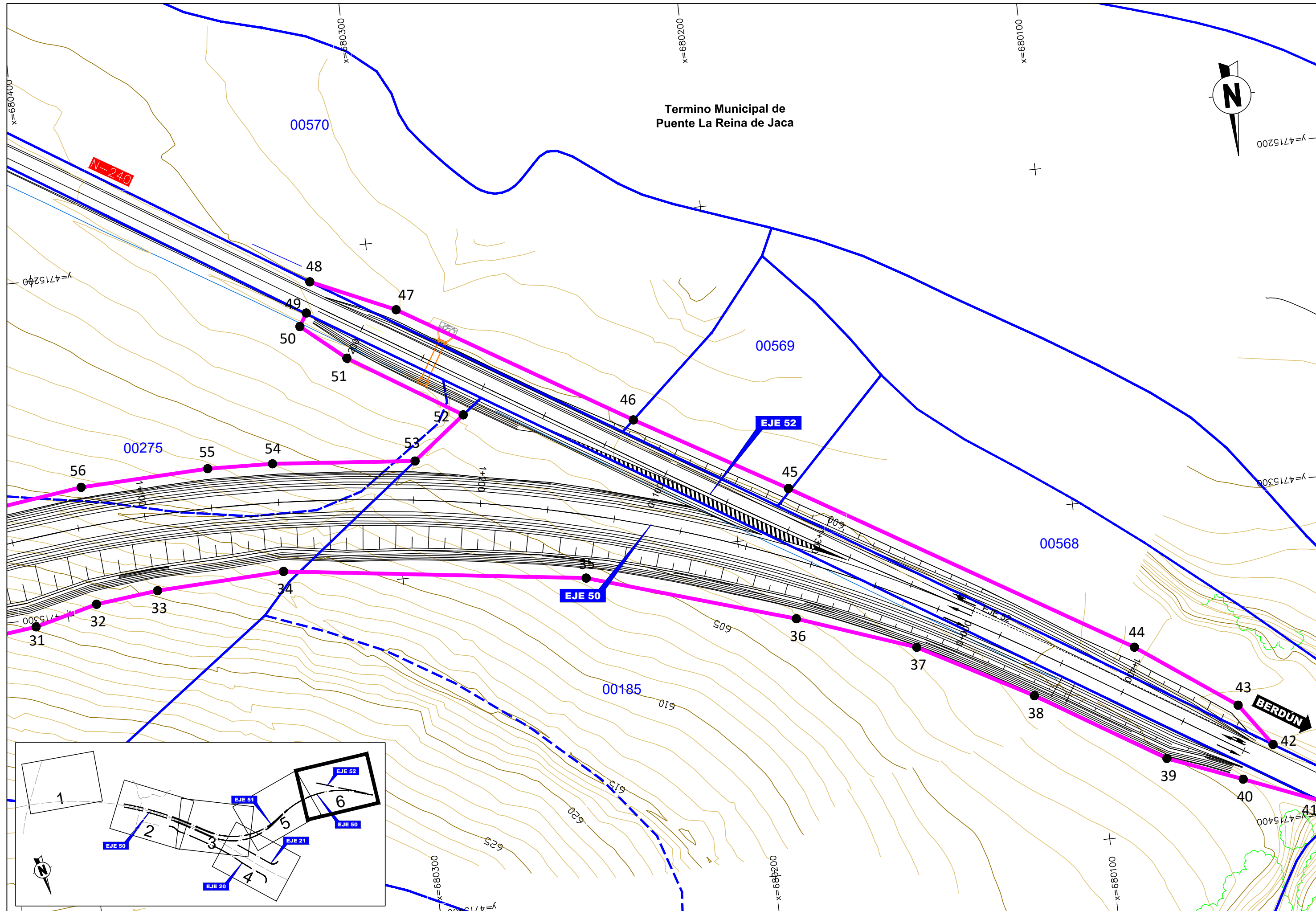

 GOBIERNO DE ESPAÑA MINISTERIO DE TRANSPORTES, MOVILIDAD Y AGENDA URBANA	SECRETARÍA DE ESTADO DE TRANSPORTES, MOVILIDAD Y AGENDA URBANA SECRETARÍA GENERAL DE INFRAESTRUCTURAS DIRECCIÓN GENERAL DE CARRETERAS SUBDIRECCIÓN GENERAL DE CONSTRUCCIÓN	CONSULTOR: 	EL INGENIERO AUTOR DEL PROYECTO: FDO. ELECTRONICAMENTE, D. INIGO PEREZ MARTINEZ - Nº COLEGIADO: 16.554	LA INGENIERA DIRECTORA DEL PROYECTO: FDO. ELECTRONICAMENTE, DÑA. SANDRA DE FRANCISCO MENDEZ	ESCALAS: 1:1.000 ORIGINAL A-3 	TÍTULO COMPLEMENTARIO: PROYECTO DE OBRAS COMPLEMENTARIAS DE LA AUTOVÍA A-21 JACA-L.P. NAVARRA. TRAMO: SANTA CILIA - PUENTE LA REINA. PROVINCIA DE HUESCA	CLAVE: 12-HU-5911	Nº PLANO: 4	DESIGNACIÓN DEL PLANO: EXPROPIACIONES REPLANTEO	FECHA: JULIO 2021 HOJA_04_DE_06
--	---	--	--	---	--	---	----------------------	----------------	--	---------------------------------------

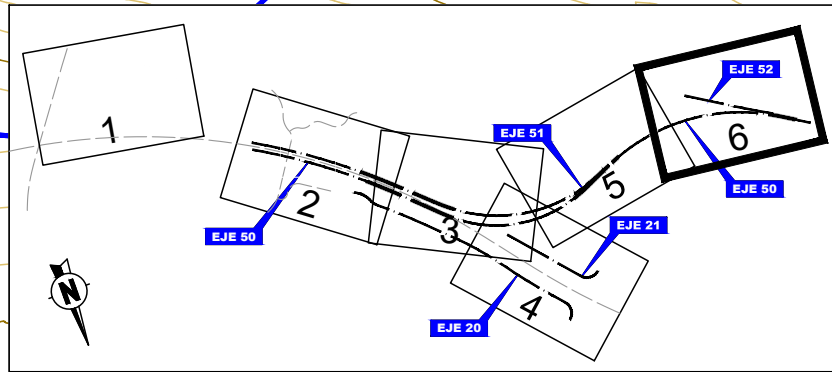
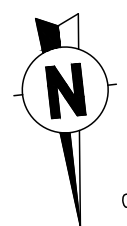

Termino Municipal de
Puente La Reina de Jaca

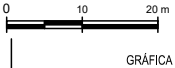

 GOBIERNO DE ESPAÑA MINISTERIO DE TRANSPORTES, MOVILIDAD Y AGENDA URBANA	SECRETARÍA DE ESTADO DE TRANSPORTES, MOVILIDAD Y AGENDA URBANA SECRETARÍA GENERAL DE INFRAESTRUCTURAS DIRECCIÓN GENERAL DE CARRETERAS SUBDIRECCIÓN GENERAL DE CONSTRUCCIÓN	CONSULTOR:  FDO. ELECTRONICAMENTE, D. INIGO PEREZ MARTINEZ - Nº COLEGIADO: 16.554	EL INGENIERO AUTOR DEL PROYECTO: FDO. ELECTRONICAMENTE, D. INIGO PEREZ MARTINEZ - Nº COLEGIADO: 16.554	LA INGENIERA DIRECTORA DEL PROYECTO: FDO. ELECTRONICAMENTE, D. NA, SANDRA DE FRANCISCO MENDEZ	ESCALAS: 1:1.000 ORIGINAL A-3  GRÁFICA	TÍTULO COMPLEMENTARIO: PROYECTO DE OBRAS COMPLEMENTARIAS DE LA AUTOVÍA A-21 JACA-L.P. NAVARRA. TRAMO: SANTA CILIA - PUENTE LA REINA. PROVINCIA DE HUESCA	CLAVE: 12-HU-5911	Nº PLANO: 4	DESIGNACIÓN DEL PLANO: EXPROPIACIONES REPLANTEO	FECHA: JULIO 2021 HOJA_06_DE_06
--	---	--	--	---	--	---	----------------------	----------------	--	---------------------------------------

