

Proyecto de Trazado y Construcción. Aumento de capacidad de la N-II. Conexión con la Variante de Figueres con la AP-7 al Sur de Figueres

INICIO PROYECTO:  
 PK: 0+423.352  
 X: 496728.970  
 Y: 4675023.622  
 Z: 42.665  
 Az: 71.0567  
 R: 2523.5m  
 P%: 0.20%

CONEXIÓN CON AVDA. DE L'EMPORDÀ

F-1  
 X=496654.567  
 Y=4675014.719  
 Z=40.696

BR-100  
 X=496506.542  
 Y=4674915.99  
 Z=43.306

TRONCO

ENLACE FIGUERES R7:  
 PK: 0+654.415  
 X: 496722.488  
 Y: 4674985.300  
 Z: 40.333  
 Az: 68.771  
 R: 0  
 P%: 0.621%

CAMINO MD\_04:  
 PK: 0+539.357  
 X: 496729.372  
 Y: 4674976.505  
 Z: 40.001  
 Az: 268.772  
 R: 0  
 P%: 0.431%

TÉRMINO MUNICIPAL DE VILAMALLA

C.P.  
 C.A.  
 CAD

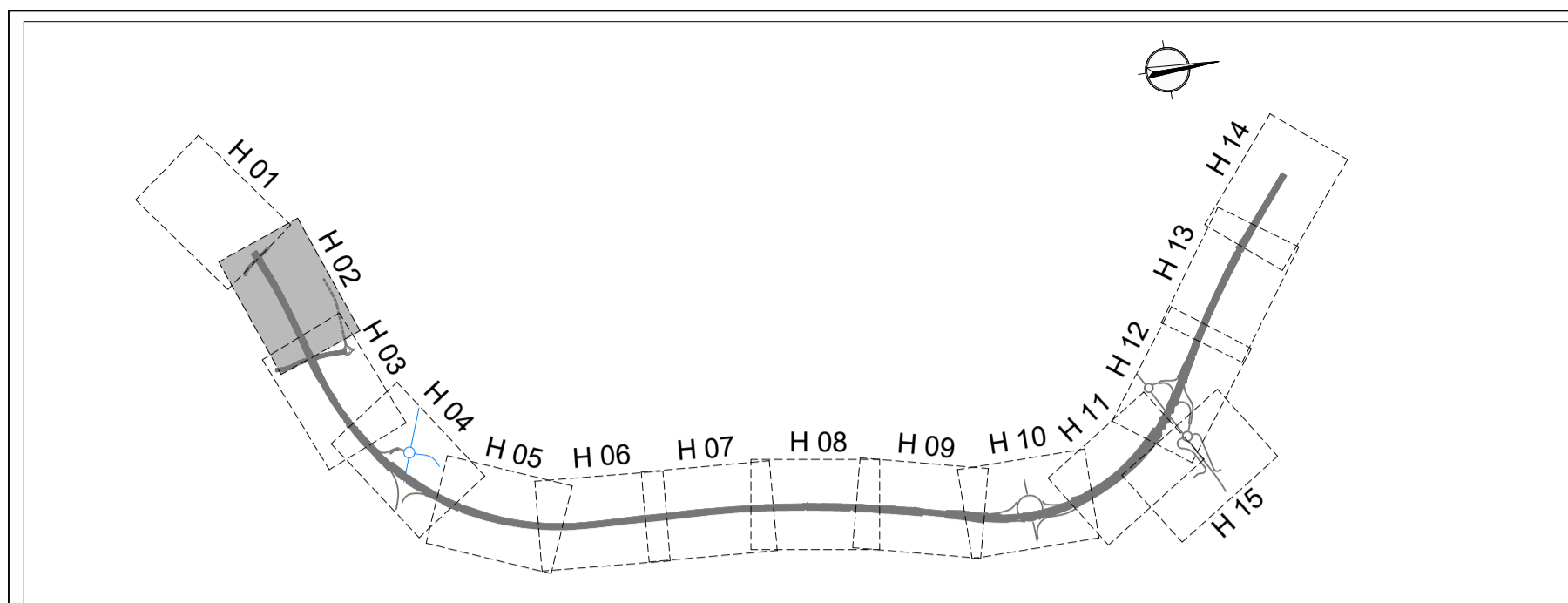
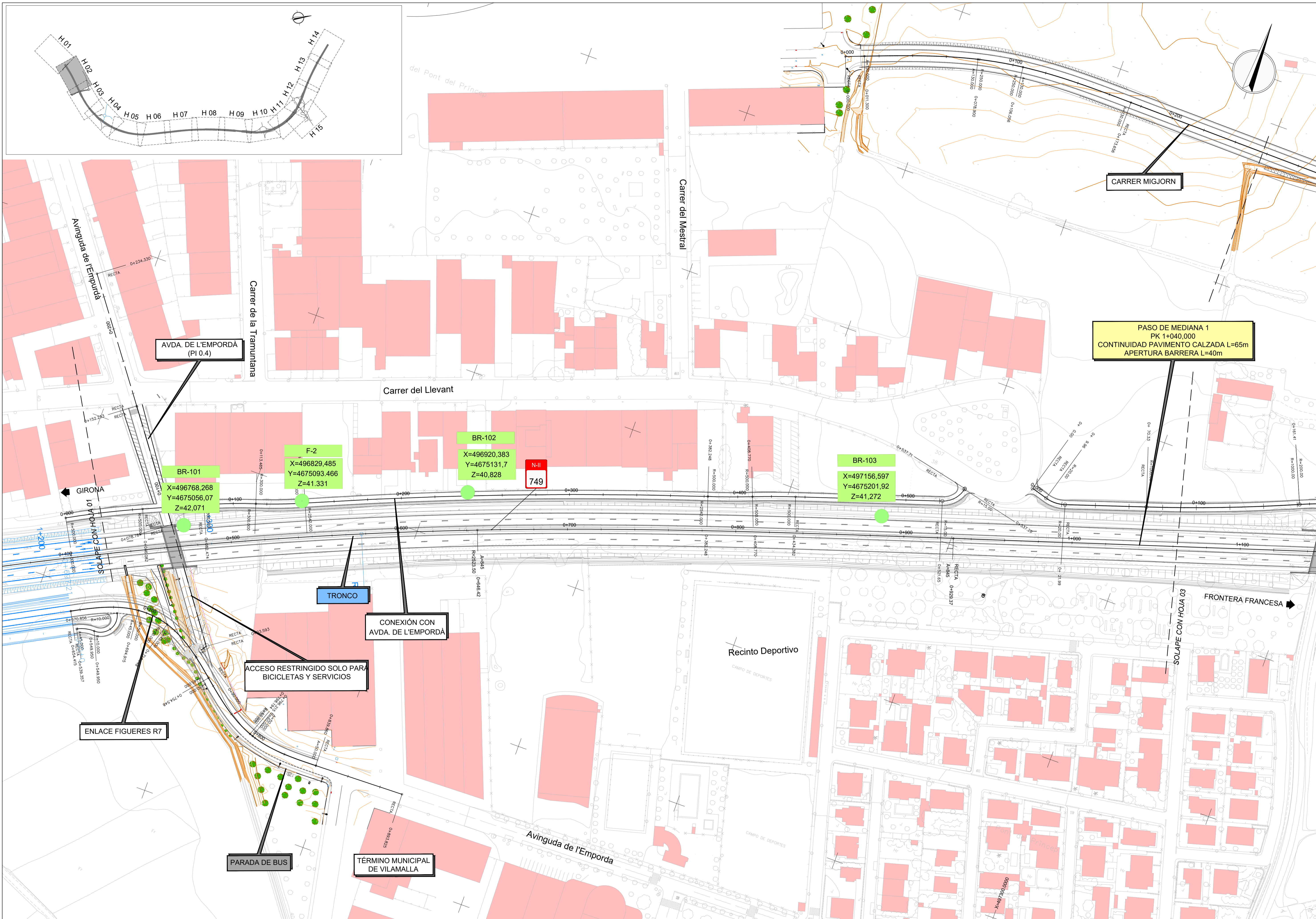

AVDA. DE L'EMPORDA  
(PI 0.4)

PASO DE MEDIANA 1  
PK 1+040,000  
CONTINUIDAD PAVIMENTO CALZADA L=65m  
APERTURA BARRERA L=40m

BR-101  
X=496768,268  
Y=4675056,07  
Z=42,071

F-2  
X=496829,485  
Y=4675093,466  
Z=41,331

BR-102  
X=496920,383  
Y=4675131,7  
Z=40,828

N-II  
749

BR-103  
X=497156,597  
Y=4675201,92  
Z=41,272

TRONCO

CONEXIÓN CON  
AVDA. DE L'EMPORDA

ACCESO RESTRINGIDO SOLO PARA  
BICICLETAS Y SERVICIOS

ENLACE FIGUERES R7

PARADA DE BUS

TÉRMINO MUNICIPAL  
DE VILAMALLA

C.P.
C.A.
CAD



GOBIERNO DE ESPAÑA  
MINISTERIO DE TRANSPORTES, MOVILIDAD Y AGENDA URBANA

SECRETARÍA DE ESTADO DE TRANSPORTES, MOVILIDAD Y AGENDA URBANA  
SECRETARÍA GENERAL DE INFRAESTRUCTURAS  
DIRECCIÓN GENERAL DE CARRETERAS  
DEMARCACIÓN DE CARRETERAS DEL ESTADO EN CATALUÑA



CONSEJEROS  
LOS INGENIEROS AUTORES DEL PROYECTO:  
Fdo. J. M. ROIG VILASECA C. SÁNCHEZ ZORZANO

EL INGENIERO DIRECTOR DEL PROYECTO:  
Fdo. ALEJANDRO PACÍOS PIENSOS

ESCALAS  
A3 1/2000  
A1 1/1000  
GRÁFICA

TÍTULO DEL PROYECTO  
PROYECTO DE CONSTRUCCIÓN AUMENTO DE CAPACIDAD DE LA CARRETERA N-II. TRAMO: VARIANTE DE FIGUERES-PONT DE MOLINS

CLAVE  
12-GI-3720

FECHA  
SEPTIEMBRE 2023

DESIGNACIÓN DEL PLANO  
TRAZADO PLANTAS DE TAZADO Y DE REPLANTEO

Nº PLANO  
2.5  
HOJA 2 DE 15

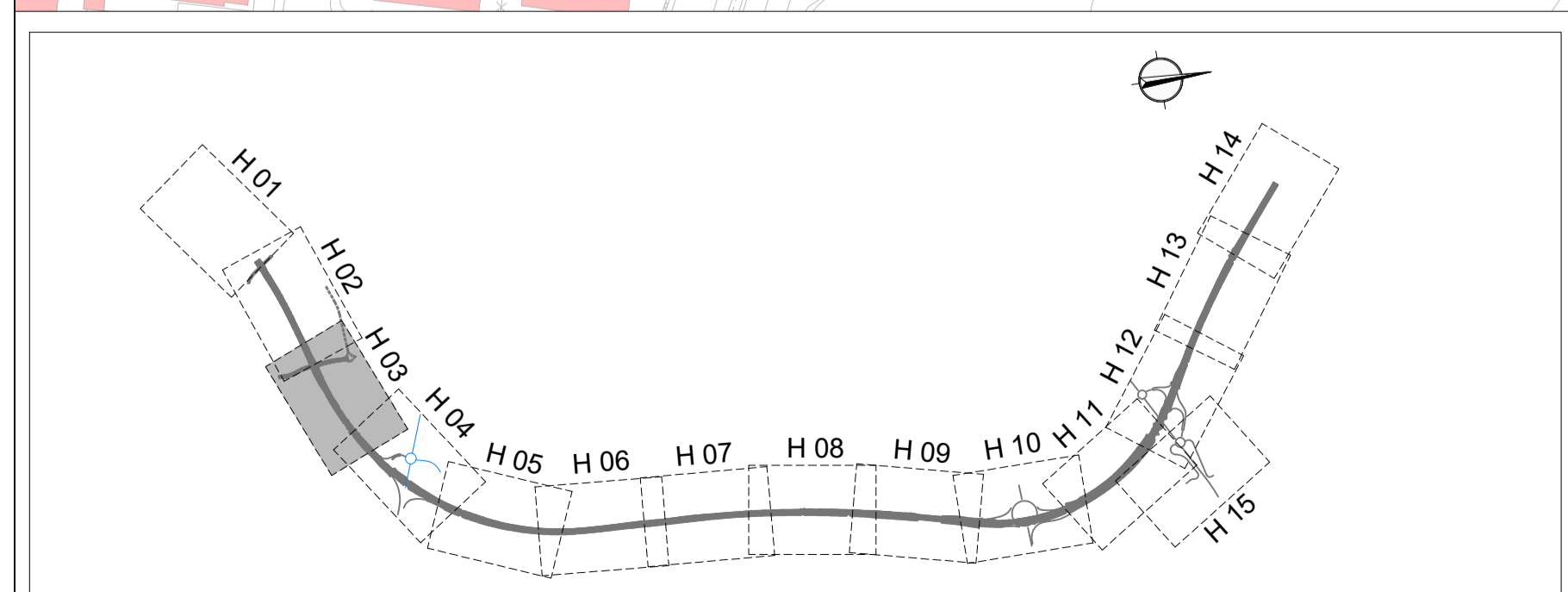
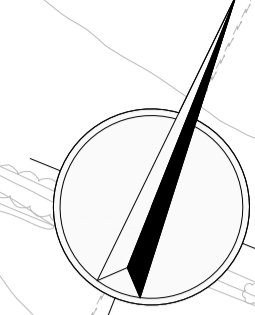
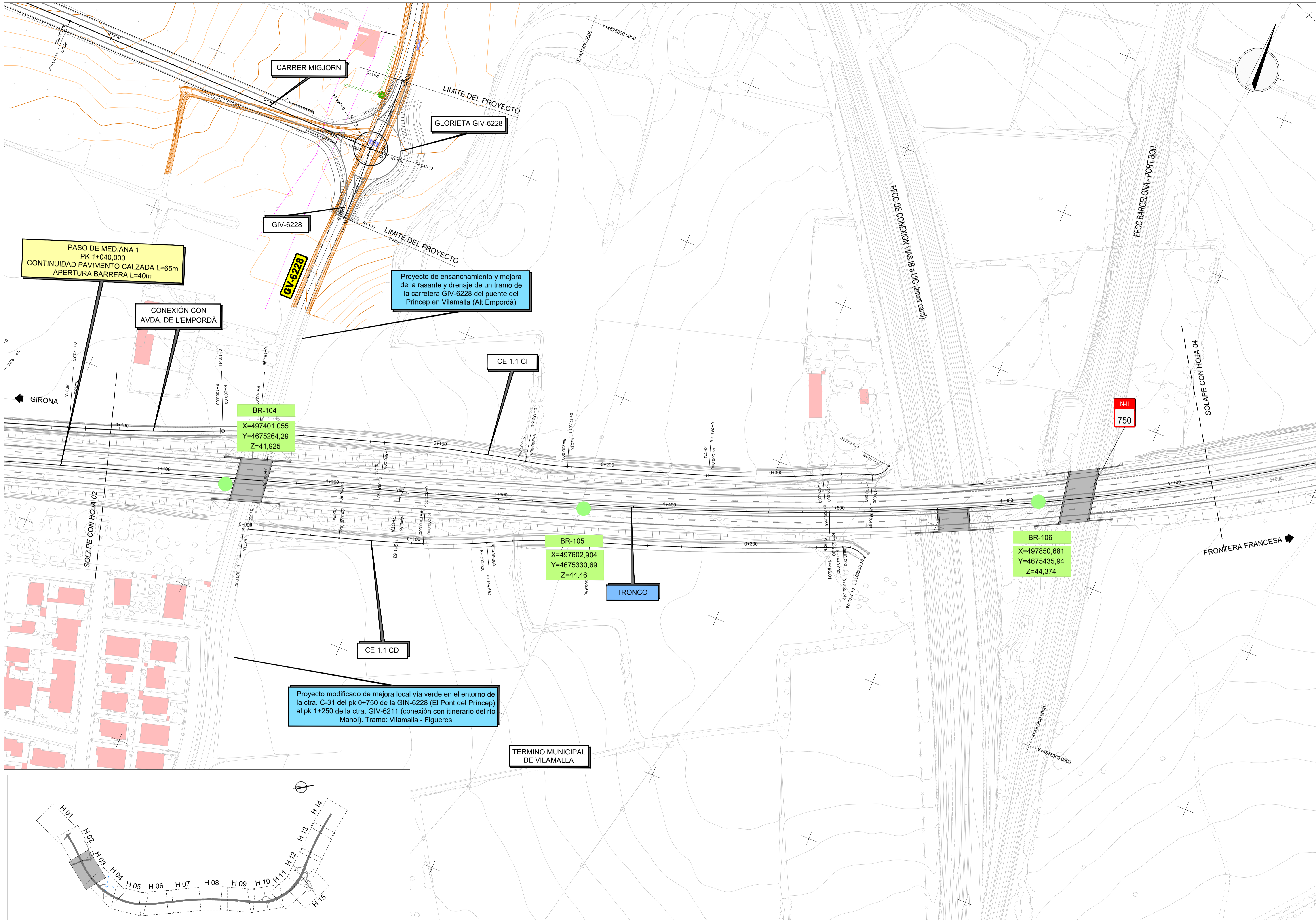

C.P.  
 C.A.  
 CAD  
 12-GI-3720

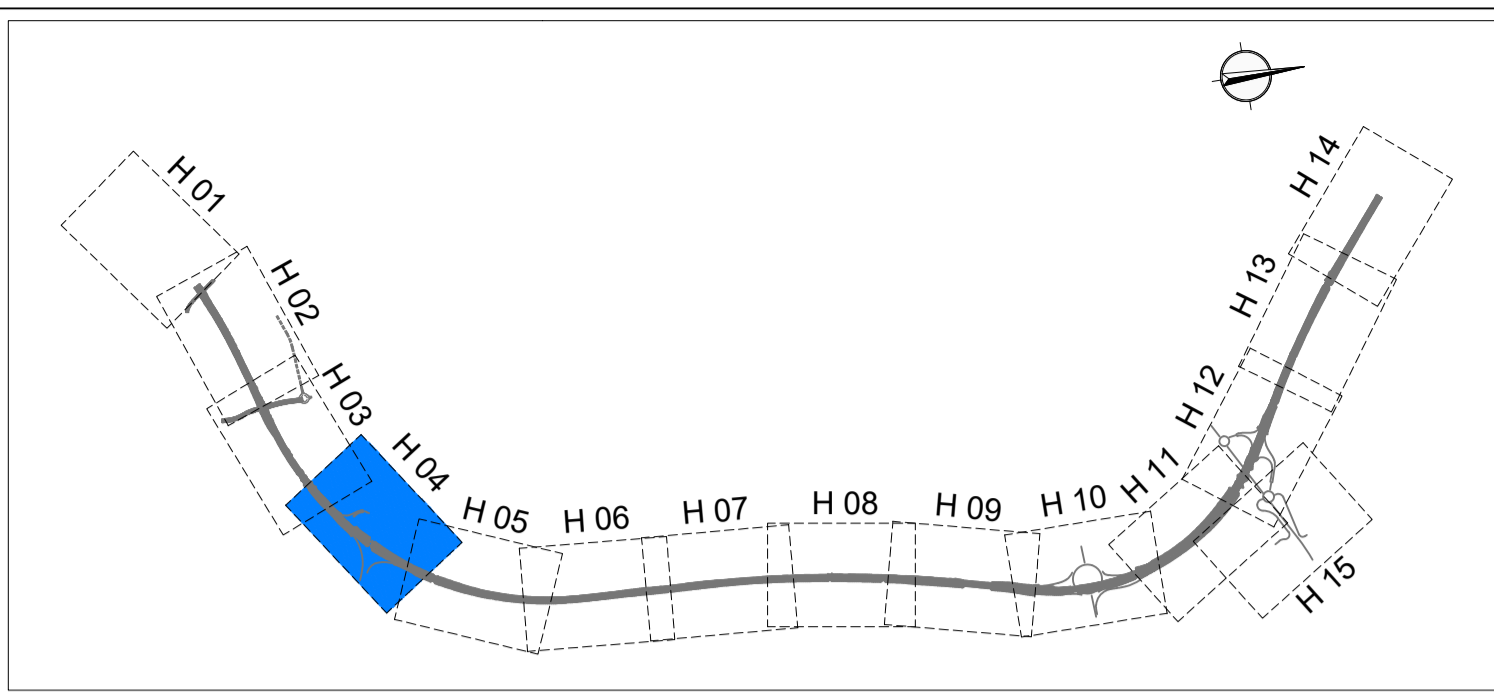

Mejora de la seguridad vial de las intersecciones existentes en la carretera N-II  
Tramo: Borrassà, Garriga, Vilamalla y el Far d'empordà  
33-GI-4160

V02  
X= 497942.418  
Y= 4675824.924  
H. ORT. = 31.578

F-3  
X=498121,749  
Y=4675899,046  
Z=30,445

E1 RAMAL 4

E1 VIAL 2 C-31

BR-108  
X=498223,012  
Y=4675702,1  
Z=35,583

TRONCO

BR-109  
X=498336,366  
Y=4675825,59  
Z=33,592

E1 RAMAL 3

BR-107  
X=498100,92  
Y=4675611,35  
Z=38,733

TRONCO

E1 RAMAL 1

E1 RAMAL 2

TÉRMINO MUNICIPAL DE VILAMALLA

TÉRMINO MUNICIPAL DEL FAR DEL EMPORDÀ

C.P.  
C.A.  
CAD  
12-GI-3720



SECRETARÍA DE ESTADO DE TRANSPORTES, MOVILIDAD Y AGENDA URBANA  
SECRETARÍA GENERAL DE INFRAESTRUCTURAS  
DIRECCIÓN GENERAL DE CARRETERAS  
DEMARCAÇÃO DE CARRETERAS DEL ESTADO EN CATALUÑA



LOS INGENIEROS AUTORES DEL PROYECTO:  
Fdo: J. M. ROIG VILASECA C. SÁNCHEZ ZORZANO

EL INGENIERO DIRECTOR DEL PROYECTO:  
Fdo: ALEJANDRO PACÍOS PIENSOS

ESCALAS  
A3 1/2000  
A1 1/1000  
GRÁFICA

TÍTULO DEL PROYECTO  
PROYECTO DE CONSTRUCCIÓN AUMENTO DE CAPACIDAD DE LA CARRETERA N-II. TRAMO: VARIANTE DE FIGUERES-PONT DE MOLINS

CLAVE  
12-GI-3720

FECHA  
SEPTIEMBRE 2023

DESIGNACIÓN DEL PLANO  
TRAZADO PLANTAS DE TRAZADO Y DE REPLANTEO

Nº PLANO  
2.5  
HOJA 4 DE 15

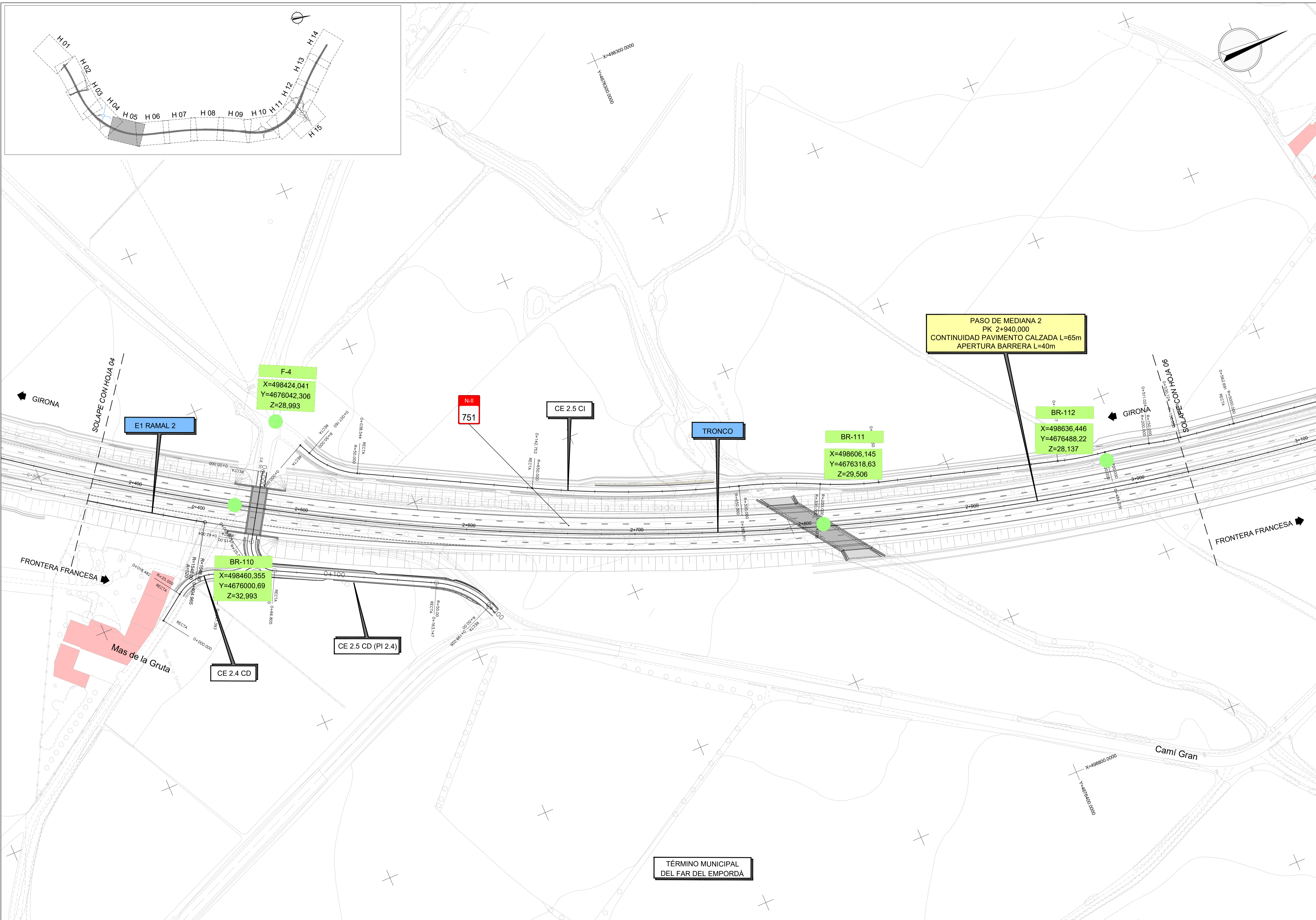
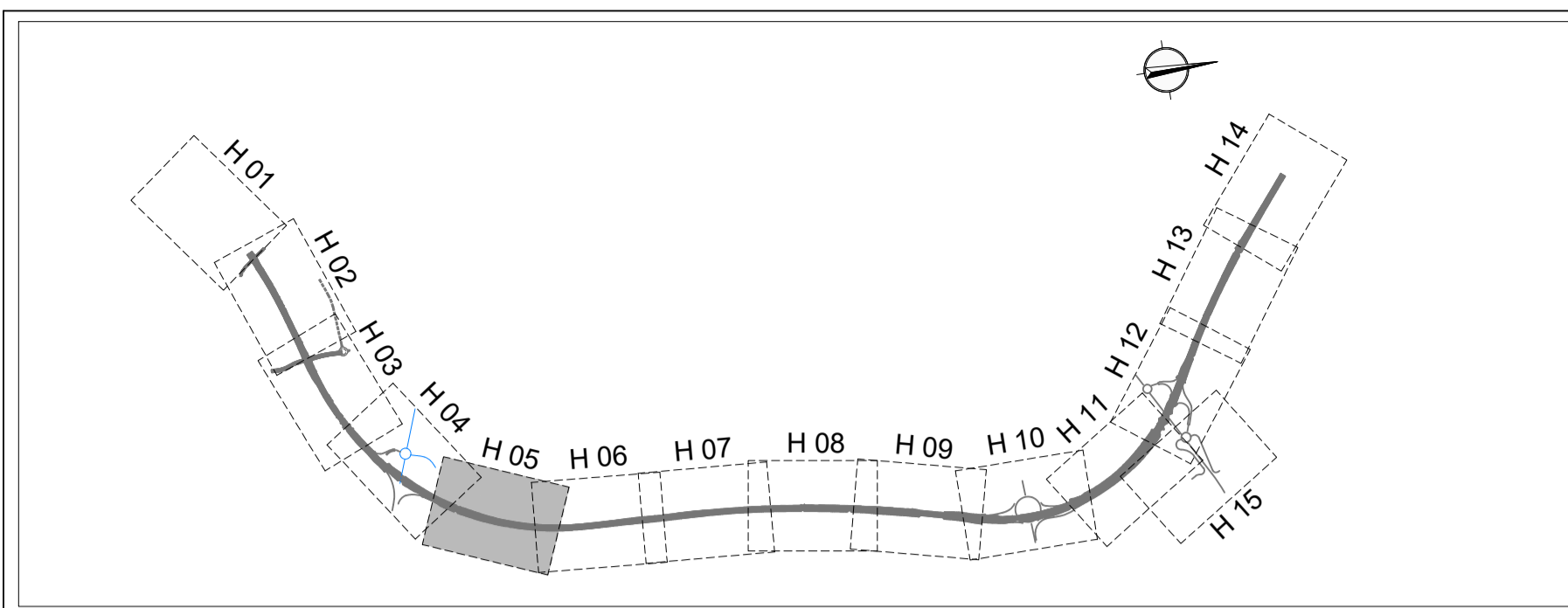

TÉRMINO MUNICIPAL DEL FAR DEL EMPORDÀ

12-GI-3720  
 C.P.  
 C.A.  
 CAD



GOBIERNO DE ESPAÑA  
 MINISTERIO DE TRANSPORTES, MOVILIDAD Y AGENDA URBANA

SECRETARÍA DE ESTADO DE TRANSPORTES, MOVILIDAD Y AGENDA URBANA  
 SECRETARÍA GENERAL DE INFRAESTRUCTURAS  
 DIRECCIÓN GENERAL DE CARRETERAS  
 DEMARCACIÓN DE CARRETERAS DEL ESTADO EN CATALUÑA



LOS INGENIEROS AUTORES DEL PROYECTO:  
 Fdo. J. M. ROIG VILASECA C. SÁNCHEZ ZORZANO

EL INGENIERO DIRECTOR DEL PROYECTO:  
 Fdo.: ALEJANDRO PACÍOS PIENSOS

ESCALAS  
 A3 1/2000  
 A1 1/1000  
 GRÁFICA

TÍTULO DEL PROYECTO  
 PROYECTO DE CONSTRUCCIÓN AUMENTO DE CAPACIDAD DE LA CARRETERA N-II. TRAMO: VARIANTE DE FIGUERES-PONT DE MOLINS

CLAVE  
 12-GI-3720

FECHA  
 SEPTIEMBRE 2023

DESIGNACIÓN DEL PLANO  
 TRAZADO PLANTAS DE TRAZADO Y DE REPLANTEO

Nº PLANO  
 2.5  
 HOJA 5 DE 15

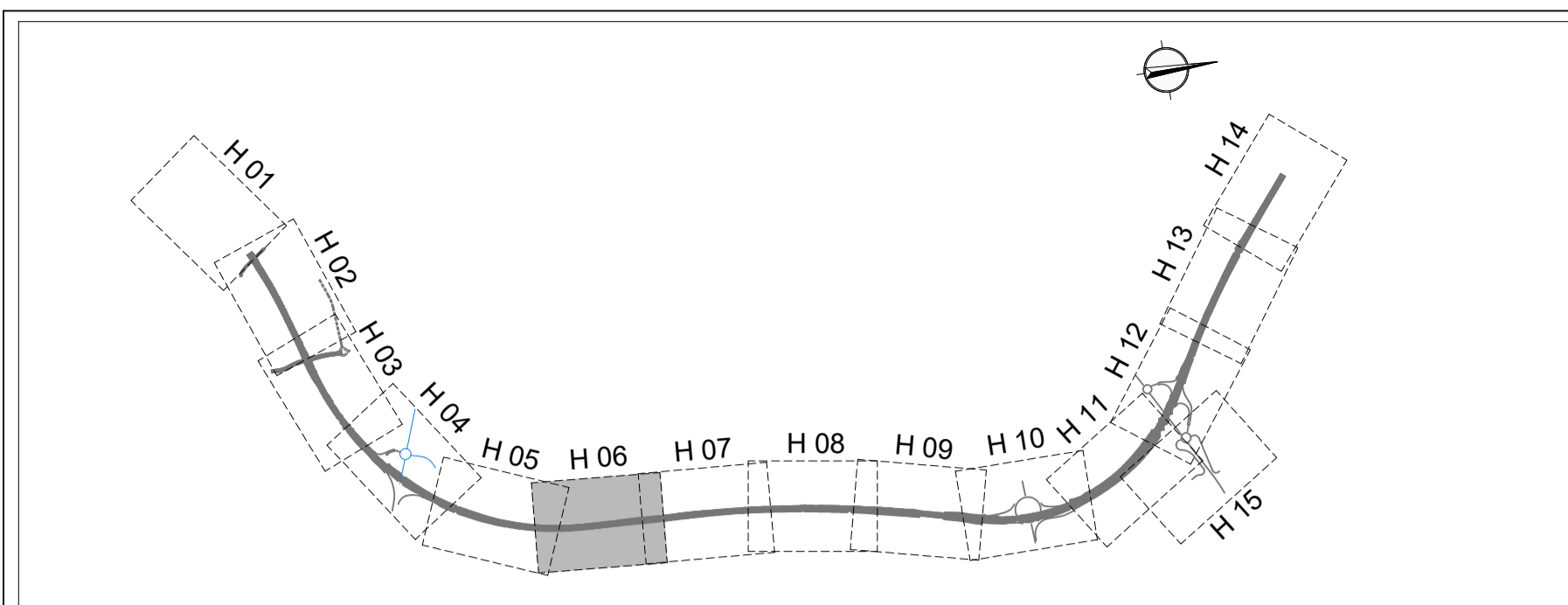
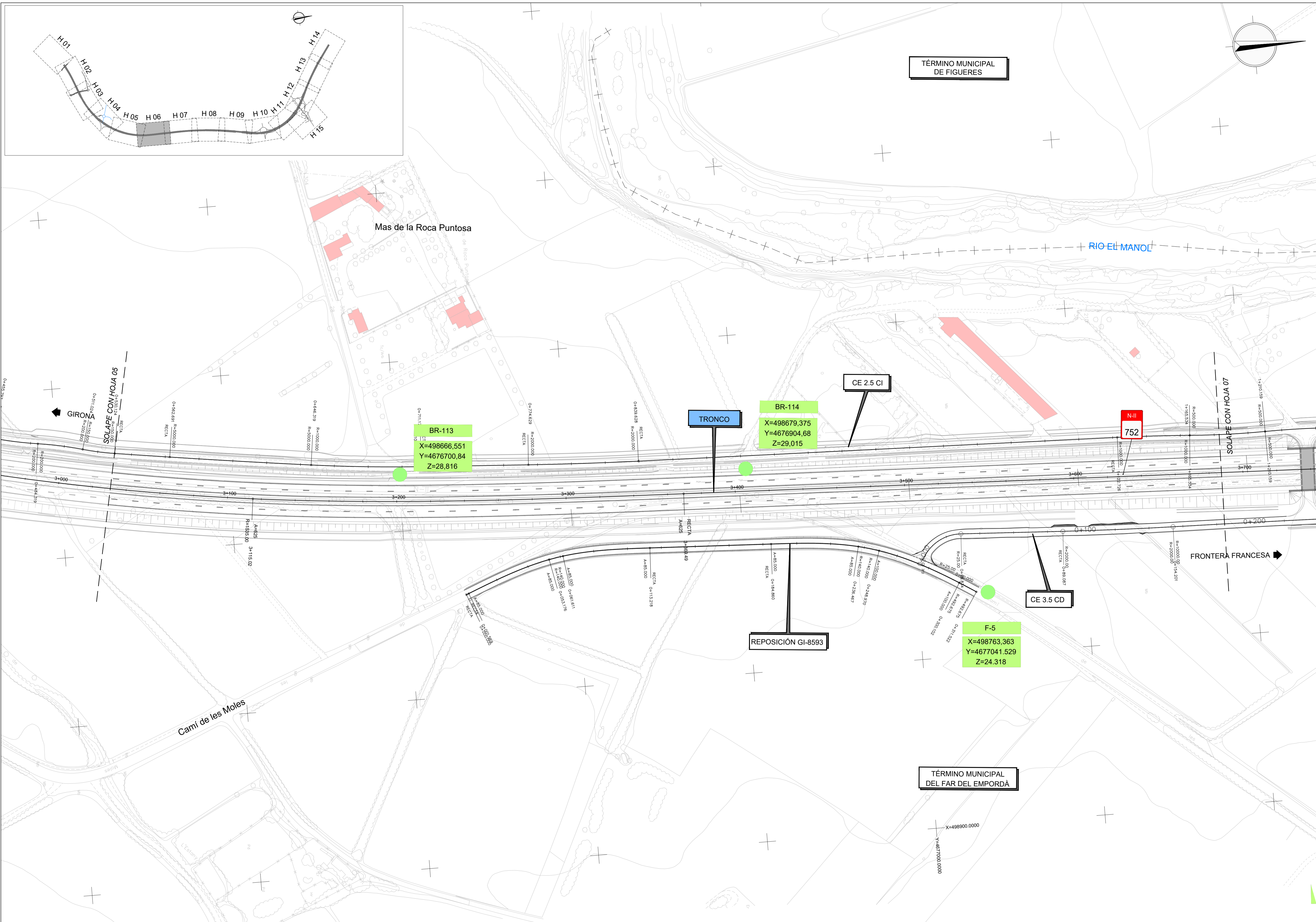

C.P.  
C.A.  
CAD

12-GI-3720



MINISTERIO DE TRANSPORTES, MOVILIDAD Y AGENDA URBANA

SECRETARÍA DE ESTADO DE TRANSPORTES, MOVILIDAD Y AGENDA URBANA  
SECRETARÍA GENERAL DE INFRAESTRUCTURAS  
DIRECCIÓN GENERAL DE CARRETERAS  
DEMARCACIÓN DE CARRETERAS DEL ESTADO EN CATALUÑA

CONSULTORES



LOS INGENIEROS AUTORES DEL PROYECTO:  
Fdo. J. M. ROIG VILASECA C. SÁNCHEZ ZORZANO

EL INGENIERO DIRECTOR DEL PROYECTO:  
Fdo. ALEJANDRO PACÍOS PIENSOS

ESCALAS  
A3 1/2000  
A1 1/1000

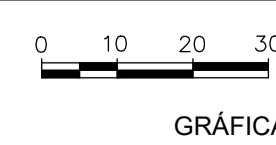

TÍTULO DEL PROYECTO  
PROYECTO DE CONSTRUCCIÓN AUMENTO DE CAPACIDAD DE LA CARRETERA N-II. TRAMO: VARIANTE DE FIGUERES-PONT DE MOLINS

CLAVE  
12-GI-3720

FECHA  
SEPTIEMBRE 2023

DESIGNACIÓN DEL PLANO  
TRAZADO PLANTAS DE TRAZADO Y DE REPLANTEO

Nº PLANO  
2.5  
HOJA 6 DE 15

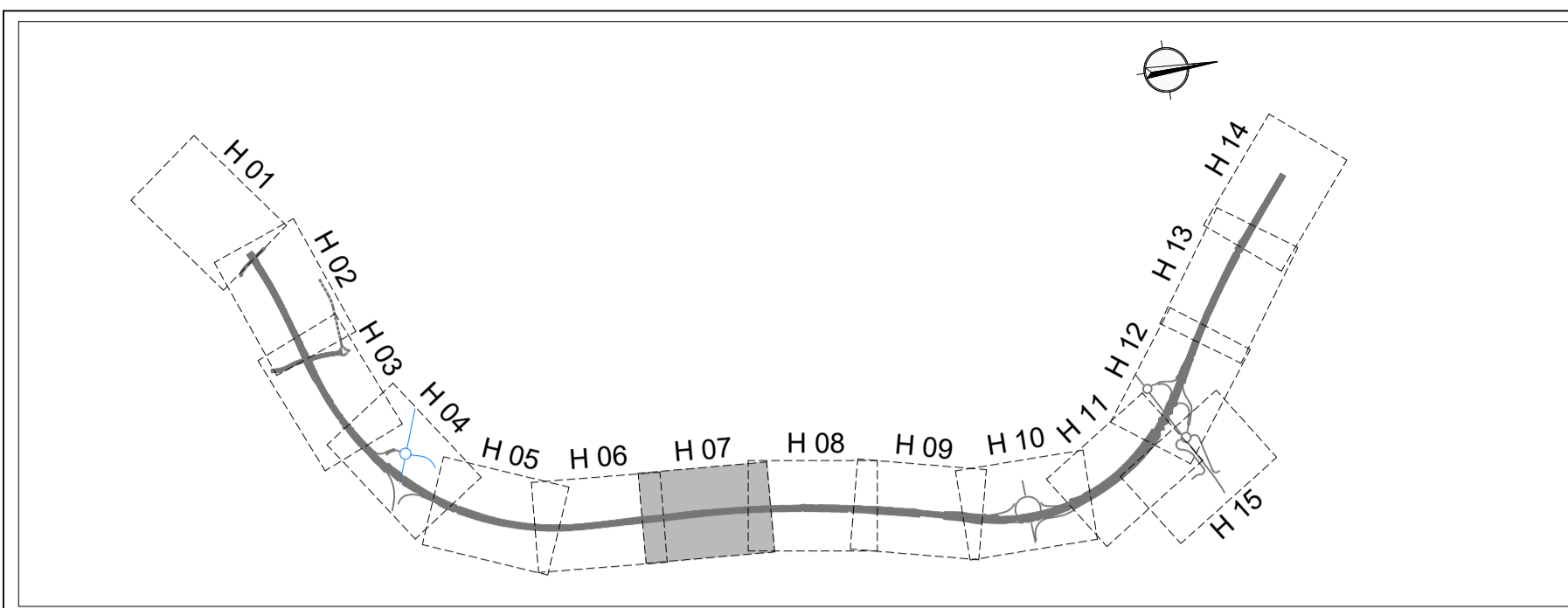

TÉRMINO MUNICIPAL DE FIGUERES

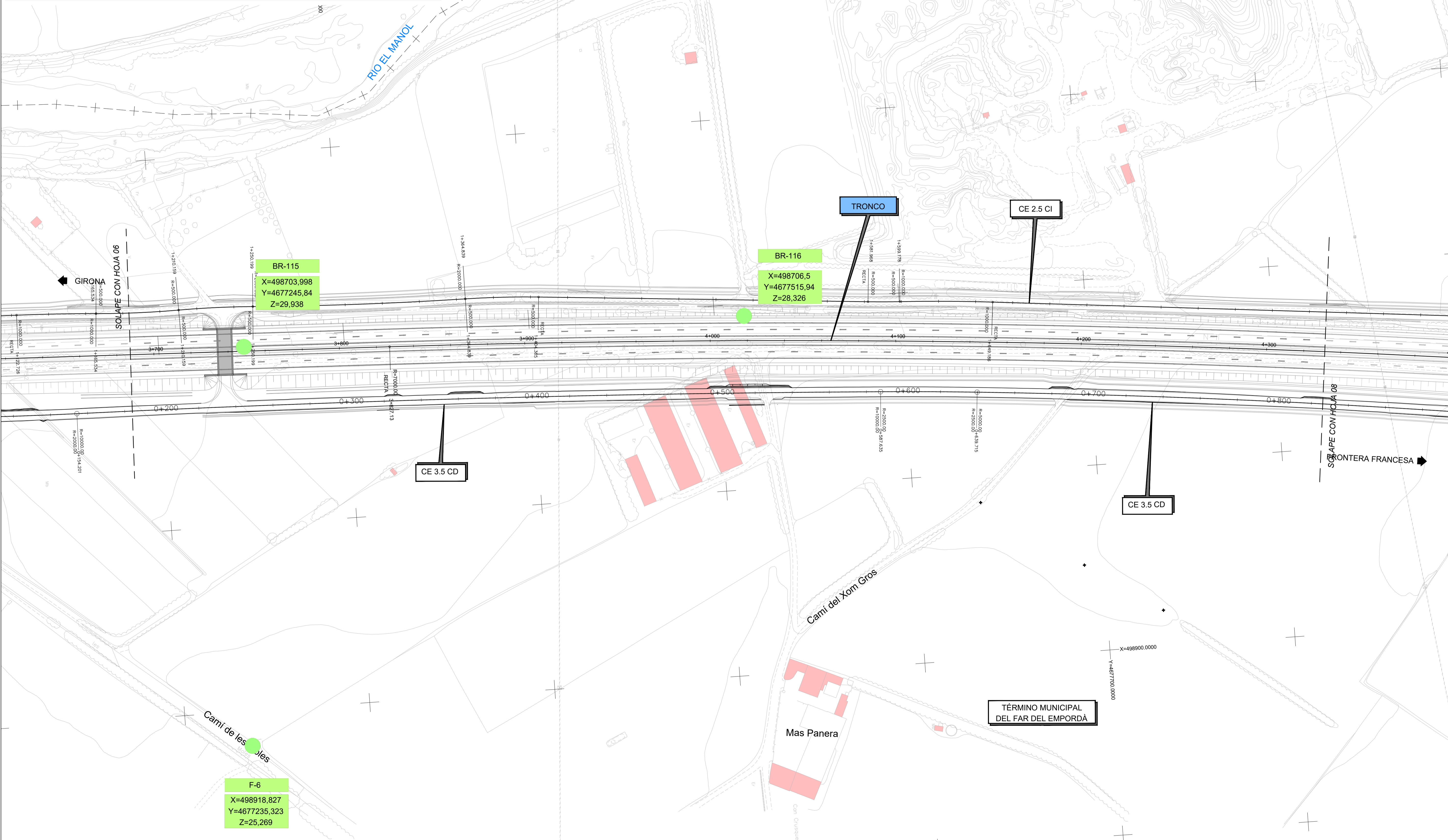
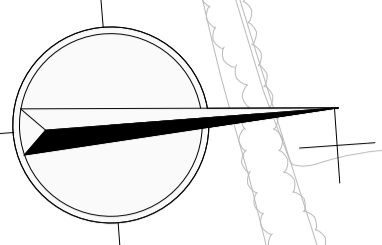

BR-115  
X=498703,998  
Y=4677245,84  
Z=29,938

BR-116  
X=498706,5  
Y=4677515,94  
Z=28,326

TRONCO

CE 2.5 CI

CE 3.5 CD

CE 3.5 CD

F-6  
X=498918,827  
Y=4677235,323  
Z=25,269

TÉRMINO MUNICIPAL DEL FAR DEL EMPORDÀ

C.P.
C.A.
CAD
12-GI-3720



MINISTERIO DE TRANSPORTES, MOVILIDAD Y AGENDA URBANA

SECRETARÍA DE ESTADO DE TRANSPORTES, MOVILIDAD Y AGENDA URBANA  
SECRETARÍA GENERAL DE INFRAESTRUCTURAS  
DIRECCIÓN GENERAL DE CARRETERAS  
DEMARCACIÓN DE CARRETERAS DEL ESTADO EN CATALUÑA



LOS INGENIEROS AUTORES DEL PROYECTO:  
Fdo.: J. M. ROIG VILASECA C. SÁNCHEZ ZORZANO

EL INGENIERO DIRECTOR DEL PROYECTO:  
Fdo.: ALEJANDRO PACÍOS PIENSOS

ESCALAS  
A2 1/2000 A3 1/2000 A4 1/1000 A1 1/1000

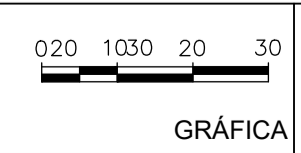

TÍTULO DEL PROYECTO  
PROYECTO DE CONSTRUCCIÓN AUMENTO DE CAPACIDAD DE LA CARRETERA N-II. TRAMO: VARIANTE DE FIGUERES-PONT DE MOLINS

CLAVE  
12-GI-3720

FECHA  
SEPTIEMBRE 2023

DESIGNACIÓN DEL PLANO  
TRAZADO  
PLANIMETRÍA, SECCIONES Y RELEVANTE

Nº PLANO  
22451  
HOJA 7 DE 15

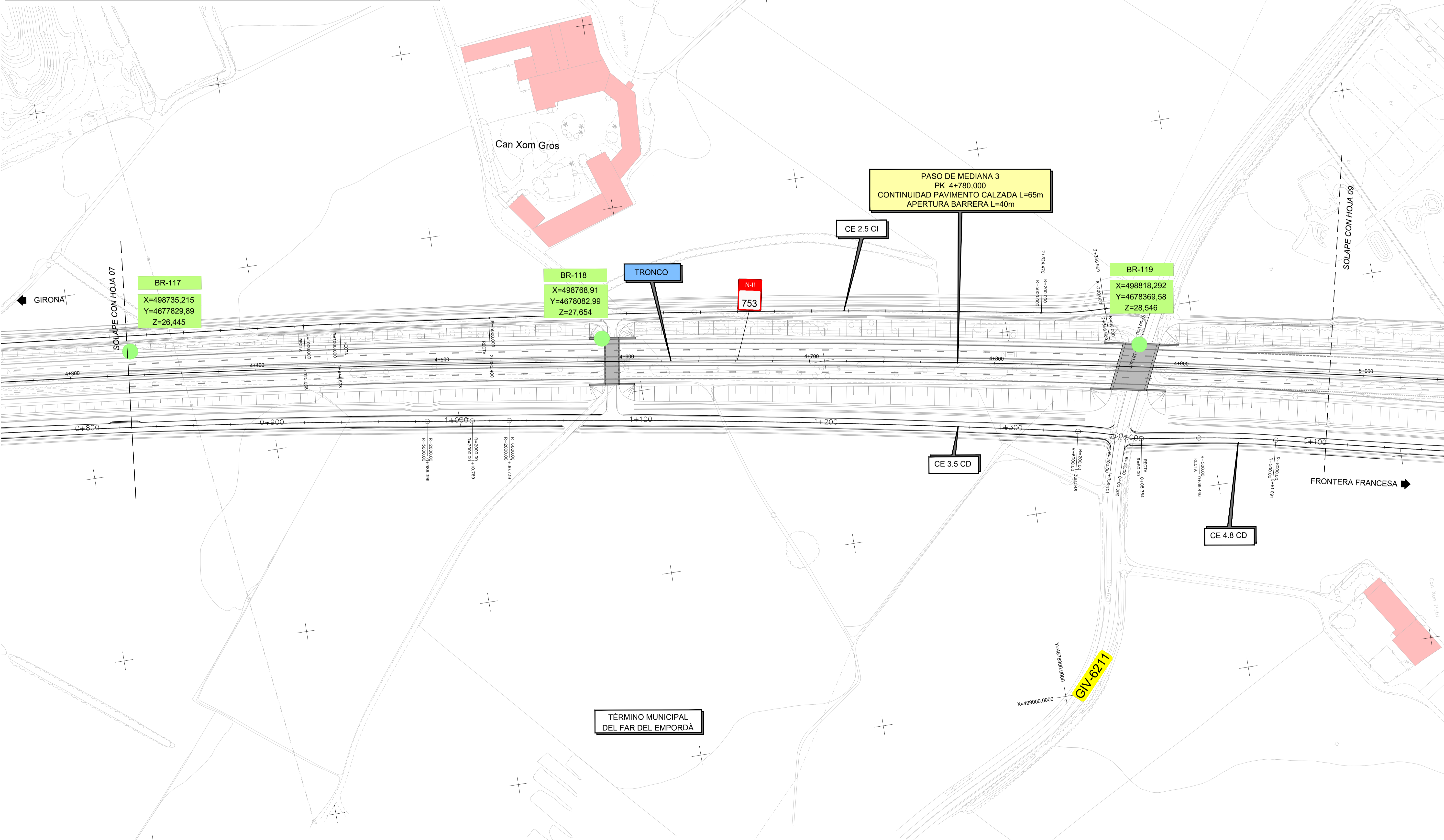
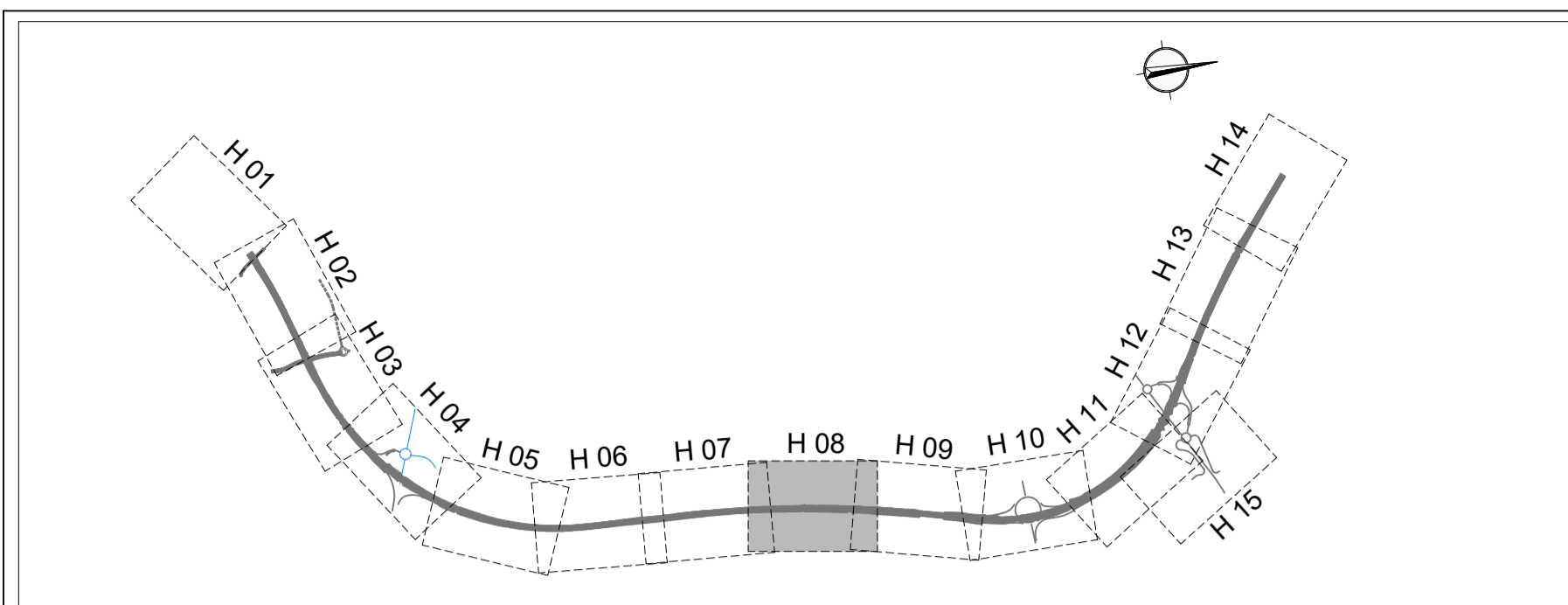

C.P.
C.A.
CAD
12-GI-3720



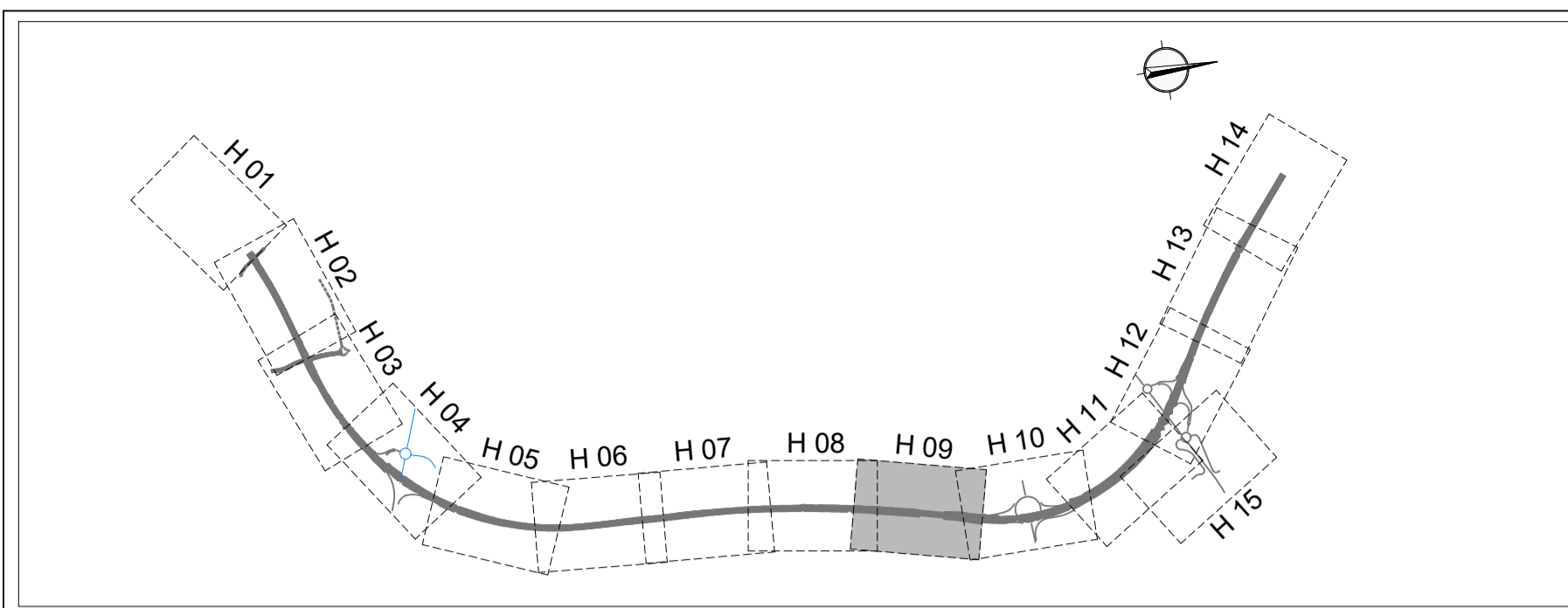

Obres Pirenaïques, S.L.

RÍO EL MANOL

TÉRMINO MUNICIPAL DE FIGUERES

V03  
X= 498806.333  
Y= 4678874.153  
H. ORT.= 22.795

BR-120  
X=498858,515  
Y=4678561,54  
Z=27,855

TRONCO

BR-121  
X=498911,088  
Y=4678780,73  
Z=26,99

BR-122  
X=498962,813  
Y=4678976,72  
Z=26,205

E2 RAMAL 4

N-II  
754

GIRONA

SOLAPE CON HOJA 08

FRONTERA FRANCESA

SOLAPE CON HOJA 10

CE 4.8 CD

E2 RAMAL 1

CE 5.4 CD

Can Xom Petit

TÉRMINO MUNICIPAL DEL FAR DEL EMPORDÀ

C.P.  
C.A.  
CAD  
12-GI-3720

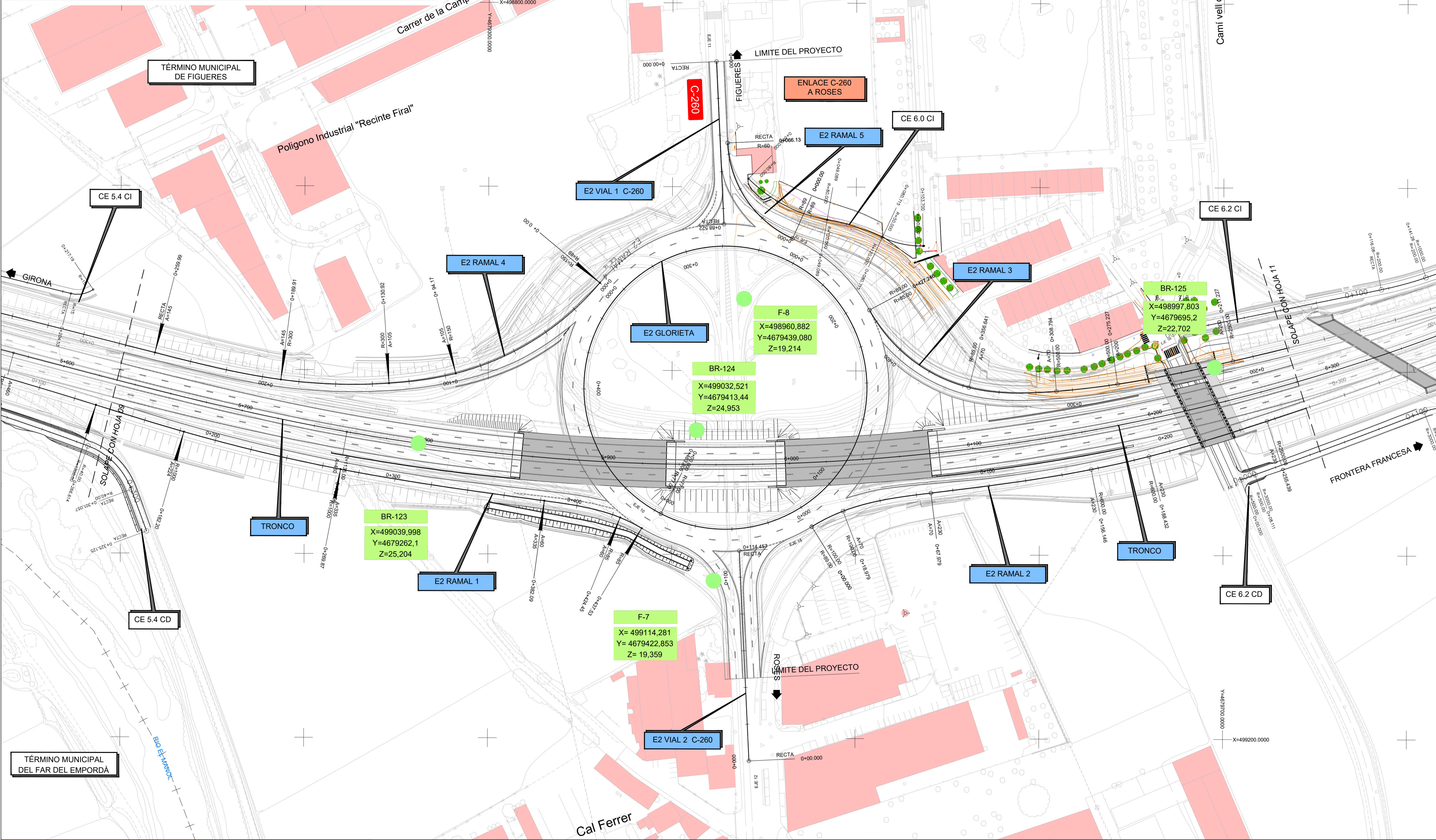
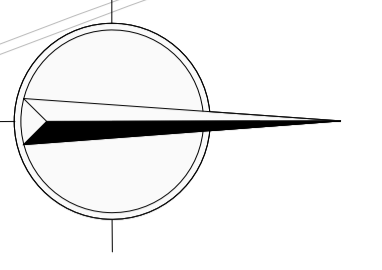
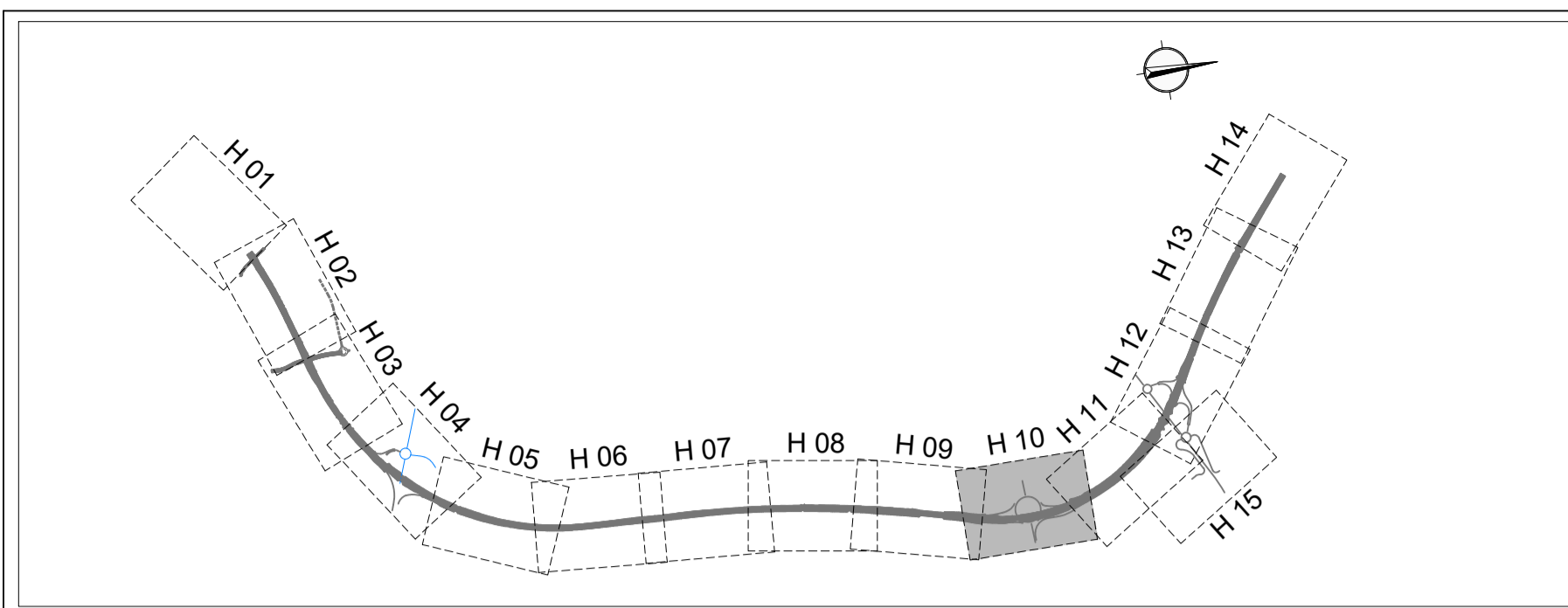

C.P.  
C.A.  
CAD  
12-GI-3720

TÉRMINO MUNICIPAL DEL FAR DEL EMPORDÀ



SECRETARÍA DE ESTADO DE TRANSPORTES, MOVILIDAD Y AGENDA URBANA  
SECRETARÍA GENERAL DE INFRAESTRUCTURAS  
DIRECCIÓN GENERAL DE CARRETERAS  
DEMARCAÇÃO DE CARRETERAS DEL ESTADO EN CATALUÑA



LOS INGENIEROS AUTORES DEL PROYECTO:  
EL INGENIERO DIRECTOR DEL PROYECTO:  
Fdo.: J. M. ROIG VILASECA C. SÁNCHEZ ZORZANO Fdo.: ALEJANDRO PACÍOS PIENSOS

ESCALAS  
A3 1/2000  
A1 1/1000  
GRÁFICA

TÍTULO DEL PROYECTO  
PROYECTO DE CONSTRUCCIÓN AUMENTO DE CAPACIDAD DE LA CARRETERA N-II. TRAMO: VARIANTE DE FIGUERES-PONT DE MOLINS

CLAVE  
12-GI-3720

FECHA  
SEPTIEMBRE 2023

DESIGNACIÓN DEL PLANO  
TRAZADO PLANTAS DE TRAZADO Y DE REPLANTEO

Nº PLANO  
2.5  
HOJA 10 DE 15

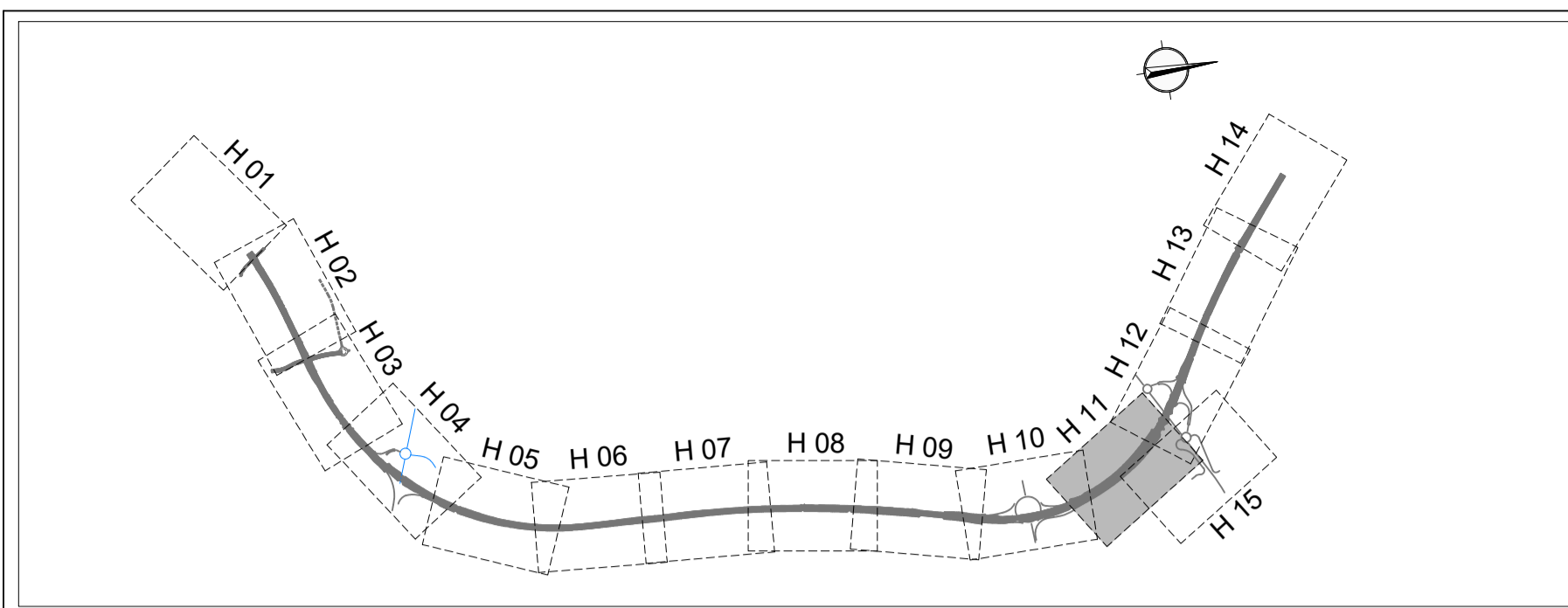

TÉRMINO MUNICIPAL DE FIGUERES

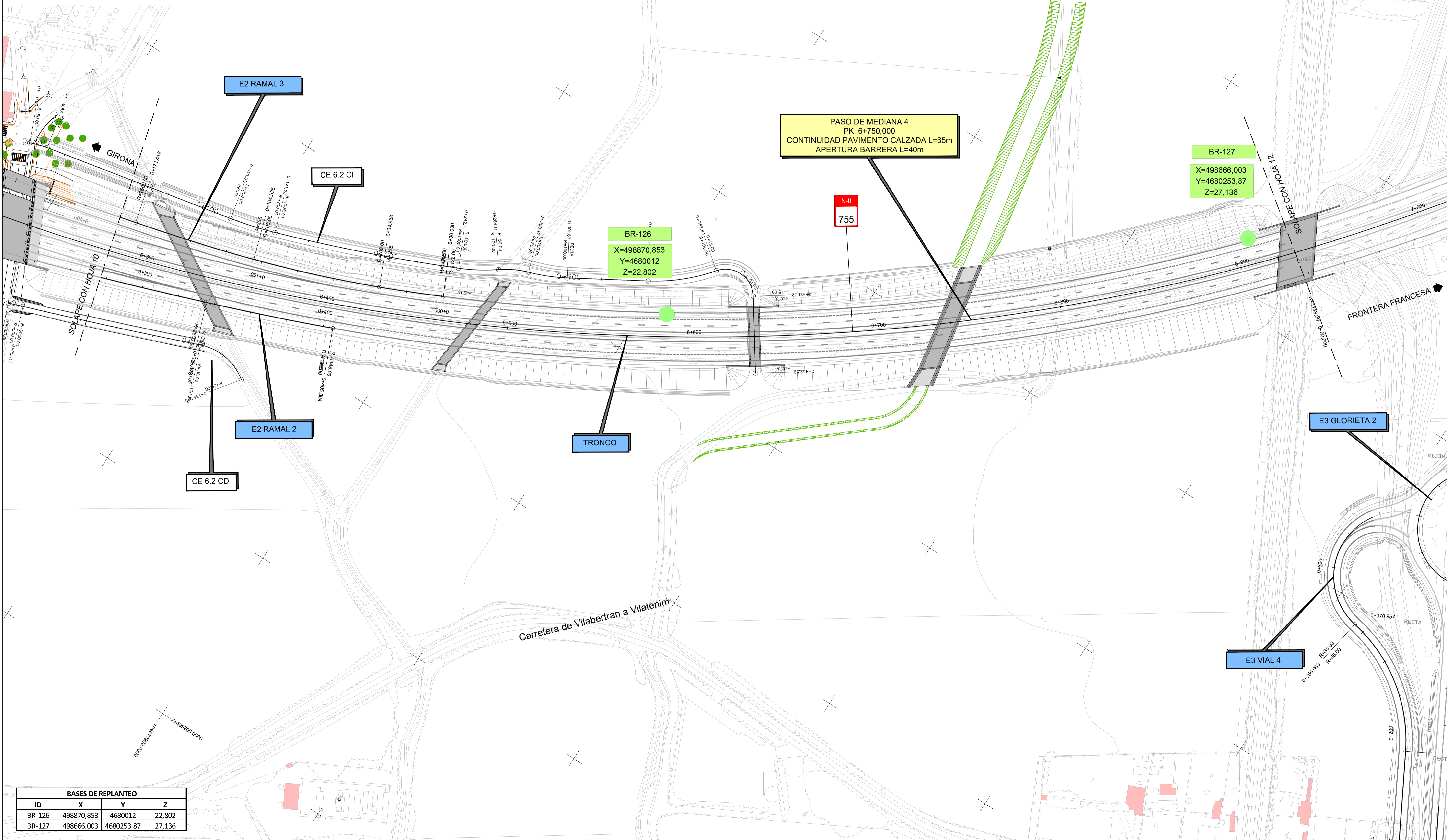

BASES DE REPLANTEO			
ID	X	Y	Z
BR-126	498870,853	4680012	22,802
BR-127	498666,003	4680253,87	27,136

C.P.  
 C.A.  
 CAD  
 12-GI-3720

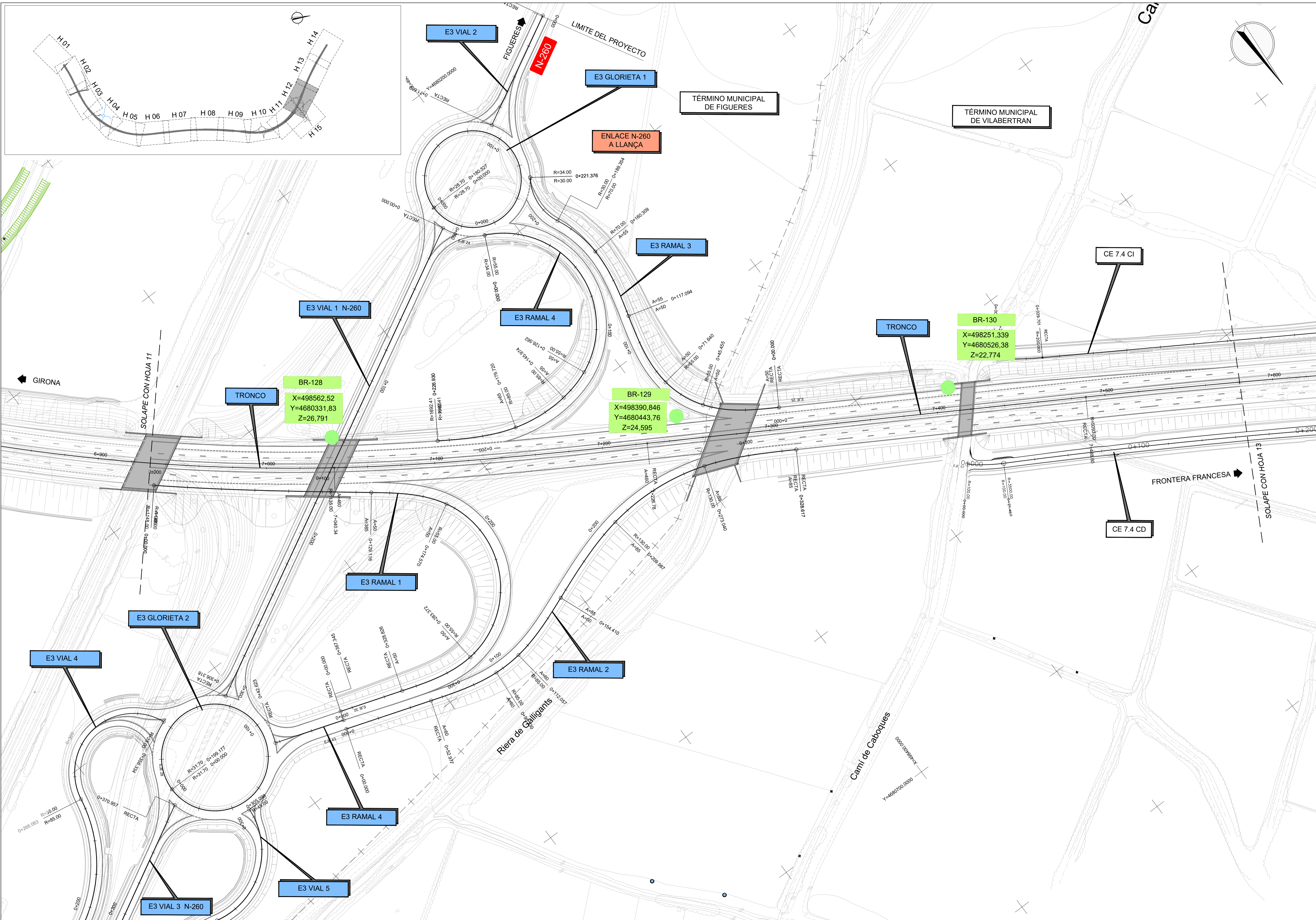
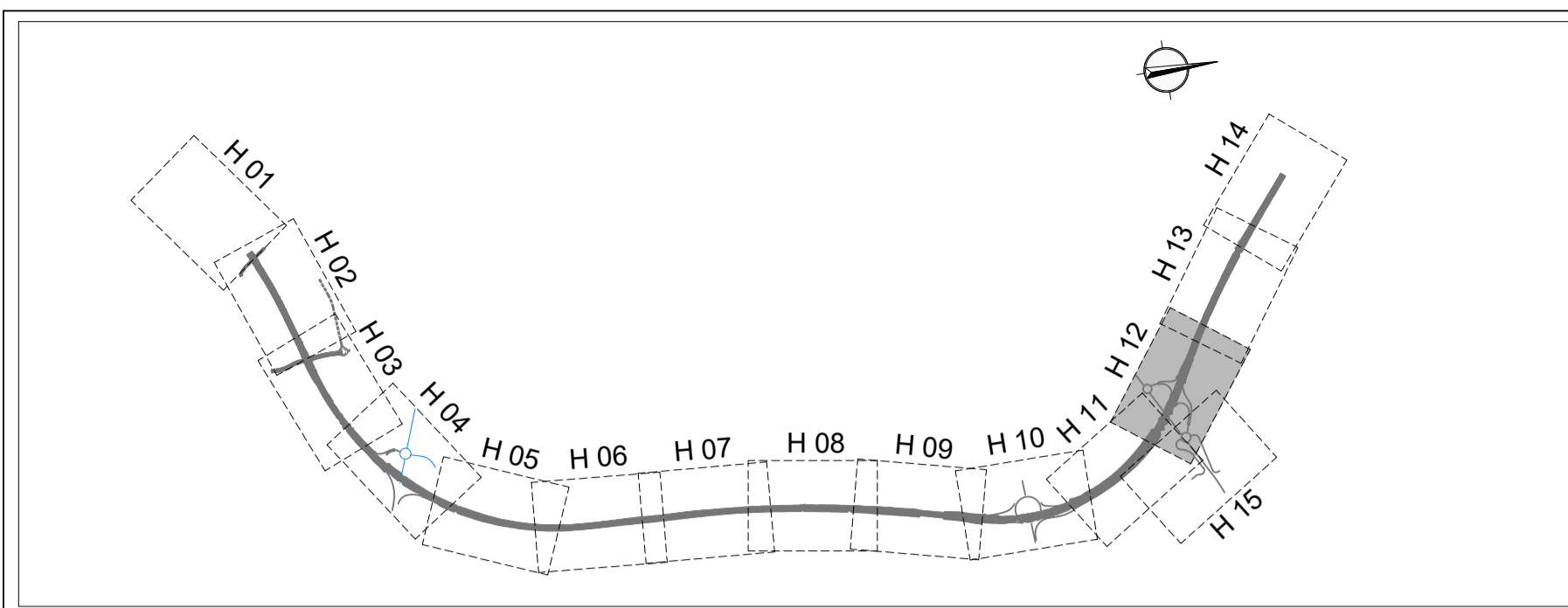

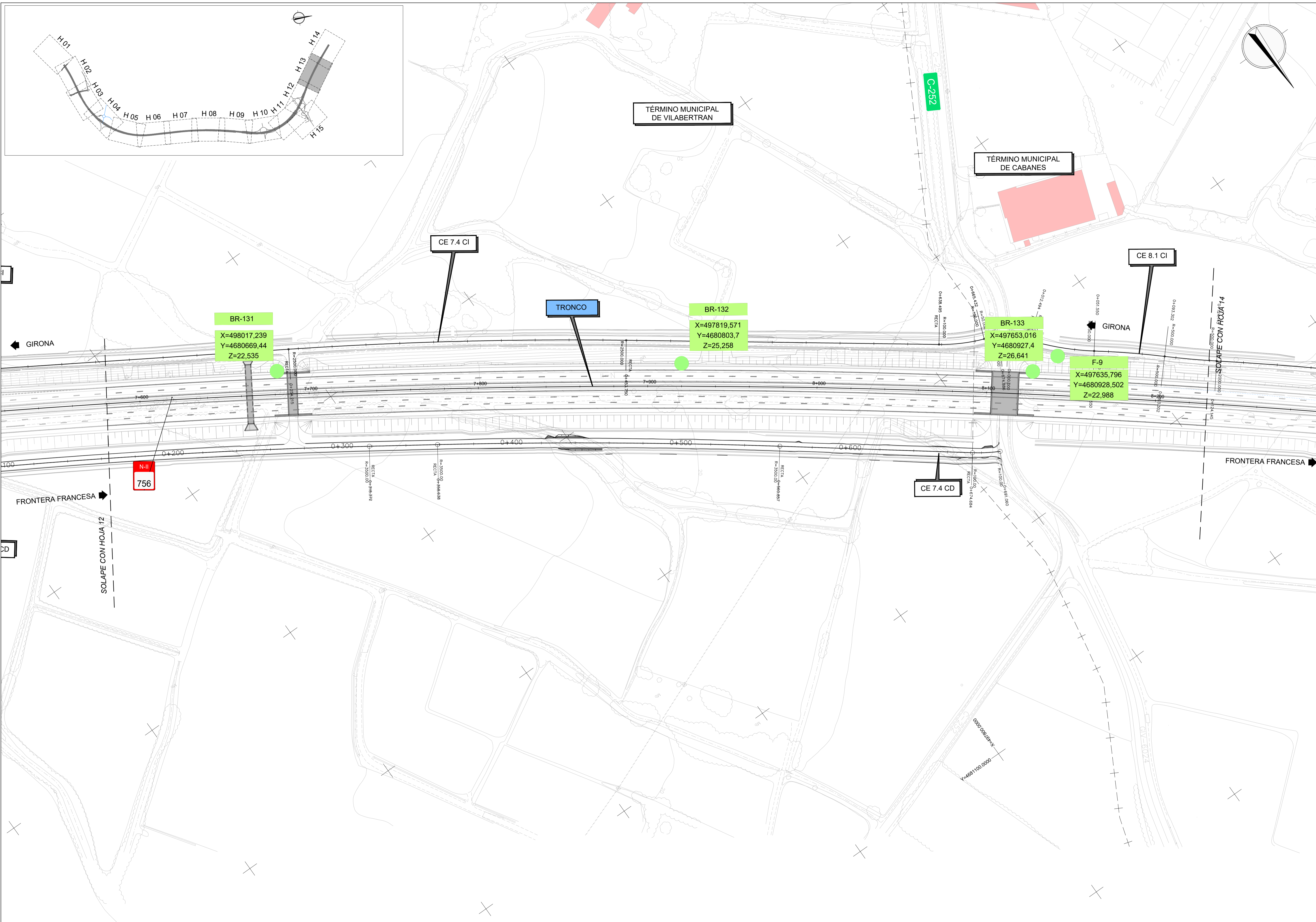

12-GI-3720

C.P.
C.A.
CAD



MINISTERIO DE TRANSPORTES, MOVILIDAD Y AGENDA URBANA

SECRETARÍA DE ESTADO DE TRANSPORTES, MOVILIDAD Y AGENDA URBANA  
SECRETARÍA GENERAL DE INFRAESTRUCTURAS  
DIRECCIÓN GENERAL DE CARRETERAS  
DEMARCAÇÃO DE CARRETERAS DEL ESTADO EN CATALUÑA

CONSULTORES



LOS INGENIEROS AUTORES DEL PROYECTO:  
Fdo. J. M. ROIG VILASECA C. SÁNCHEZ ZORZANO

EL INGENIERO DIRECTOR DEL PROYECTO:  
Fdo.: ALEJANDRO PACÍOS PIENSOS

ESCALAS  
A3 1/2000  
A1 1/1000

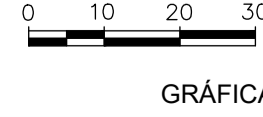

TÍTULO DEL PROYECTO  
PROYECTO DE CONSTRUCCIÓN AUMENTO DE CAPACIDAD DE LA CARRETERA N-II. TRAMO: VARIANTE DE FIGUERES-PONT DE MOLINS

CLAVE  
12-GI-3720

FECHA  
SEPTIEMBRE 2023

DESIGNACIÓN DEL PLANO  
TRAZADO  
PLANTAS DE TRAZADO Y DE REPLANTEO

Nº PLANO  
2.5  
HOJA 13 DE 15

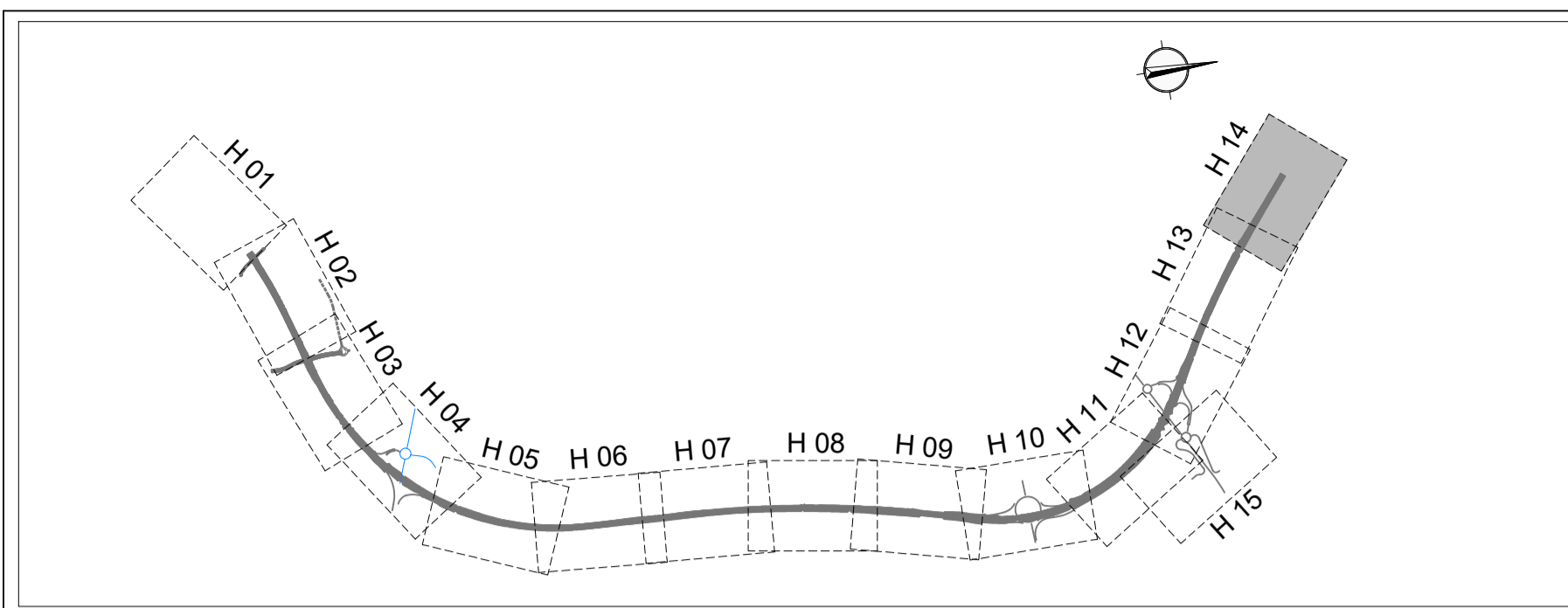

TÉRMINO MUNICIPAL DE FIGUERES

TÉRMINO MUNICIPAL DE CABANES

PASO DE MEDIANA 5  
PK 8+400,000  
CONTINUIDAD PAVIMENTO CALZADA L=65m  
APERTURA BARRERA L=40m

F-10  
X=497471,656  
Y=4681009,189  
Z=22,616

CE 8.1 CI

BR-134  
X=497428,073  
Y=4681111,06  
Z=25,376

TRONCO

FINAL DE PROYECTO  
PK: 8+655.201  
X: 497254.254  
Y: 4681274.854  
Z: 26.358  
Az: 344.4742  
R: 0  
P%: 0.950%

BR-135  
X=497273,239  
Y=4681242,03  
Z=25,568

Proyecto de Trazado y Construcción de la Autovía del Nordeste A-2. Tramo: Conexión de la Variante de Figueres de la Carretera N-II con la autopista AP-7 al Norte de Figueres

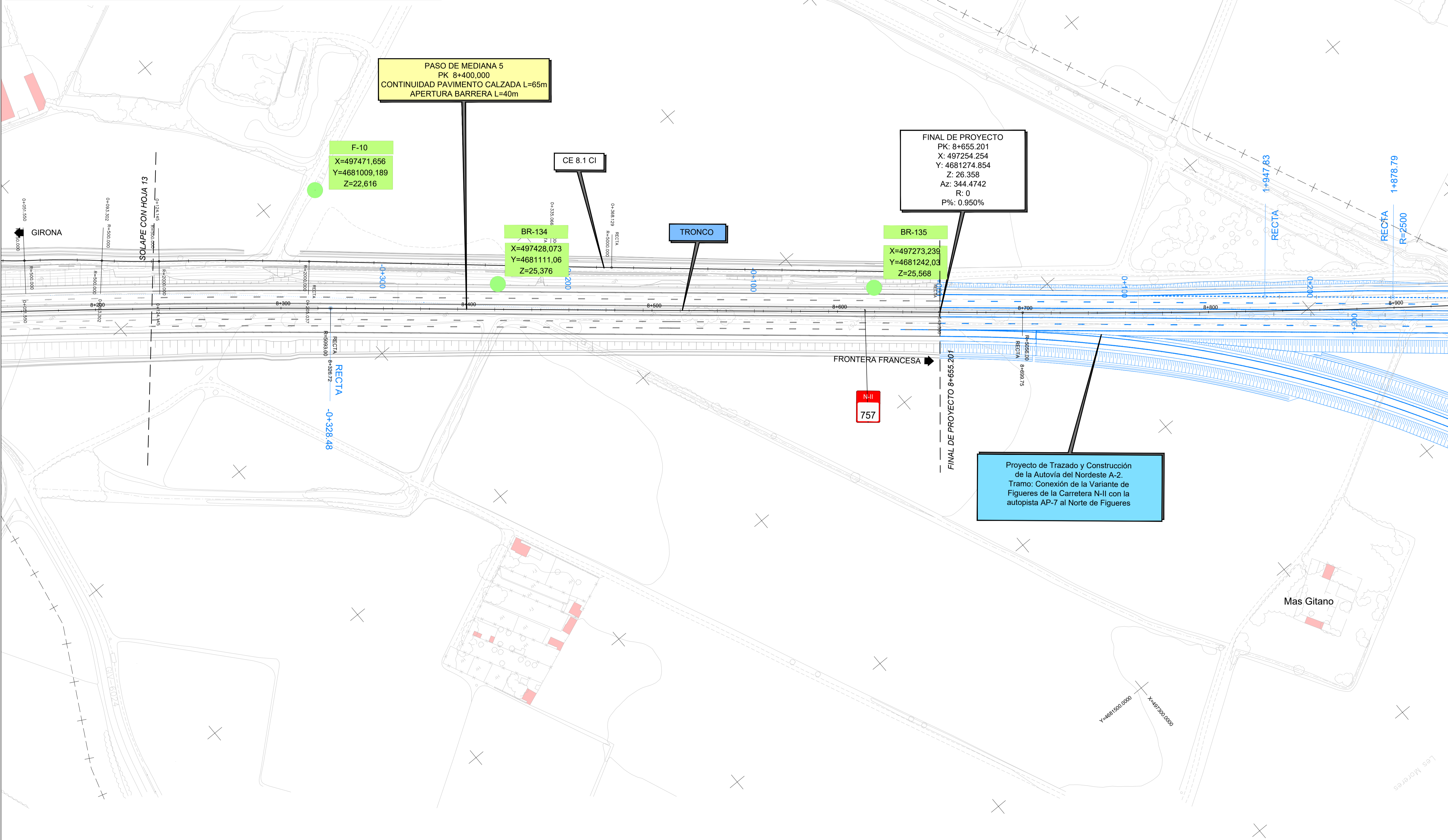

GIRONA

SOLAPE CON HOJA 13

FRONTERA FRANCESA

N-II  
757

FINAL DE PROYECTO 8+655.201

Mas Gitano

C.P.  
C.A.  
CAD  
12-GI-3720

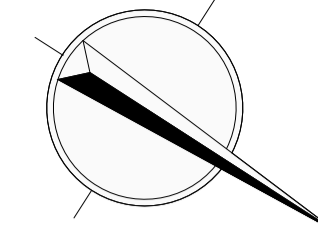
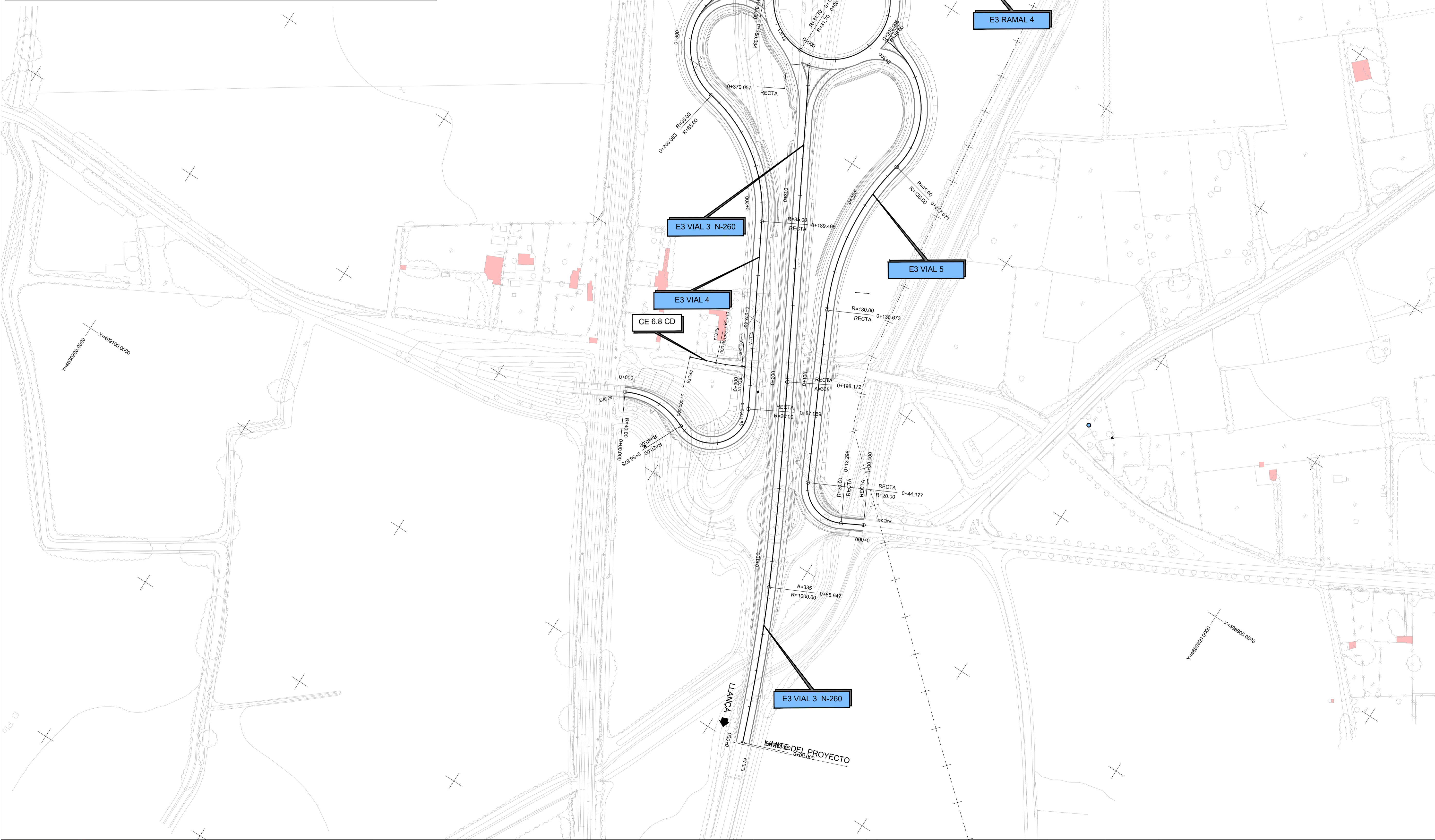
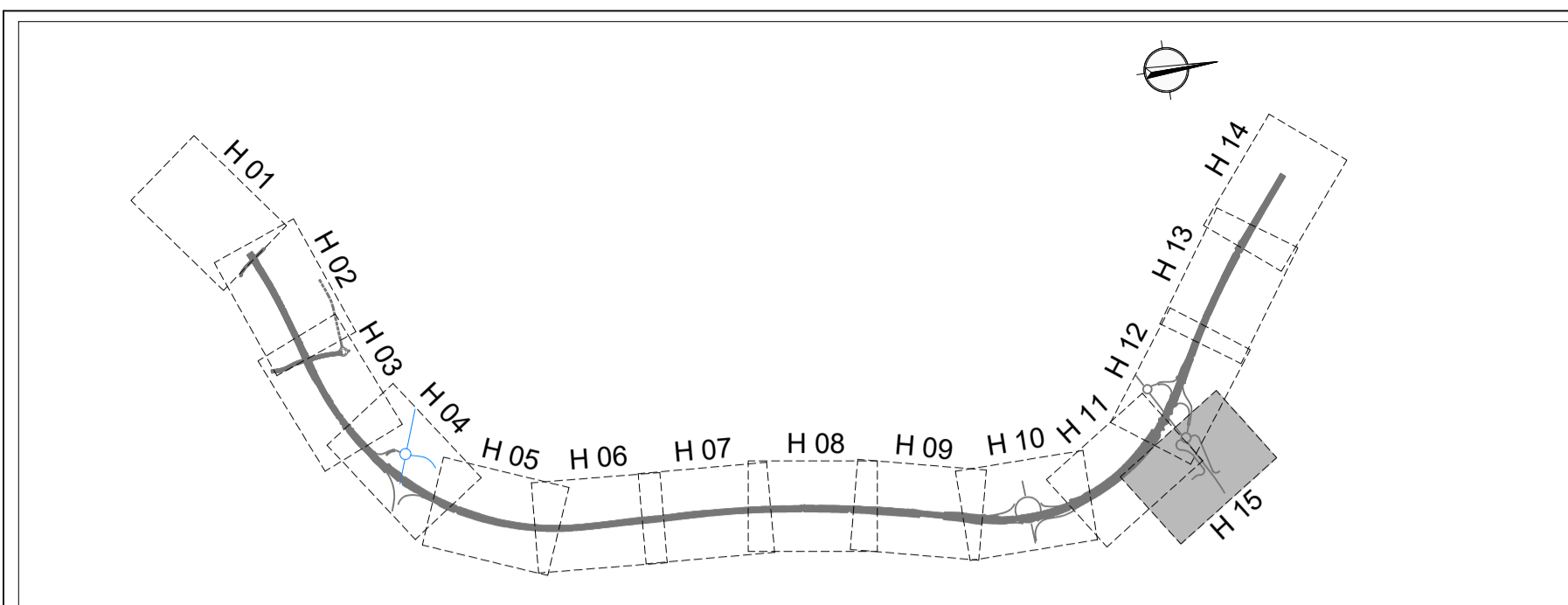

C.P.
C.A.
CAD
12-GI-3720