

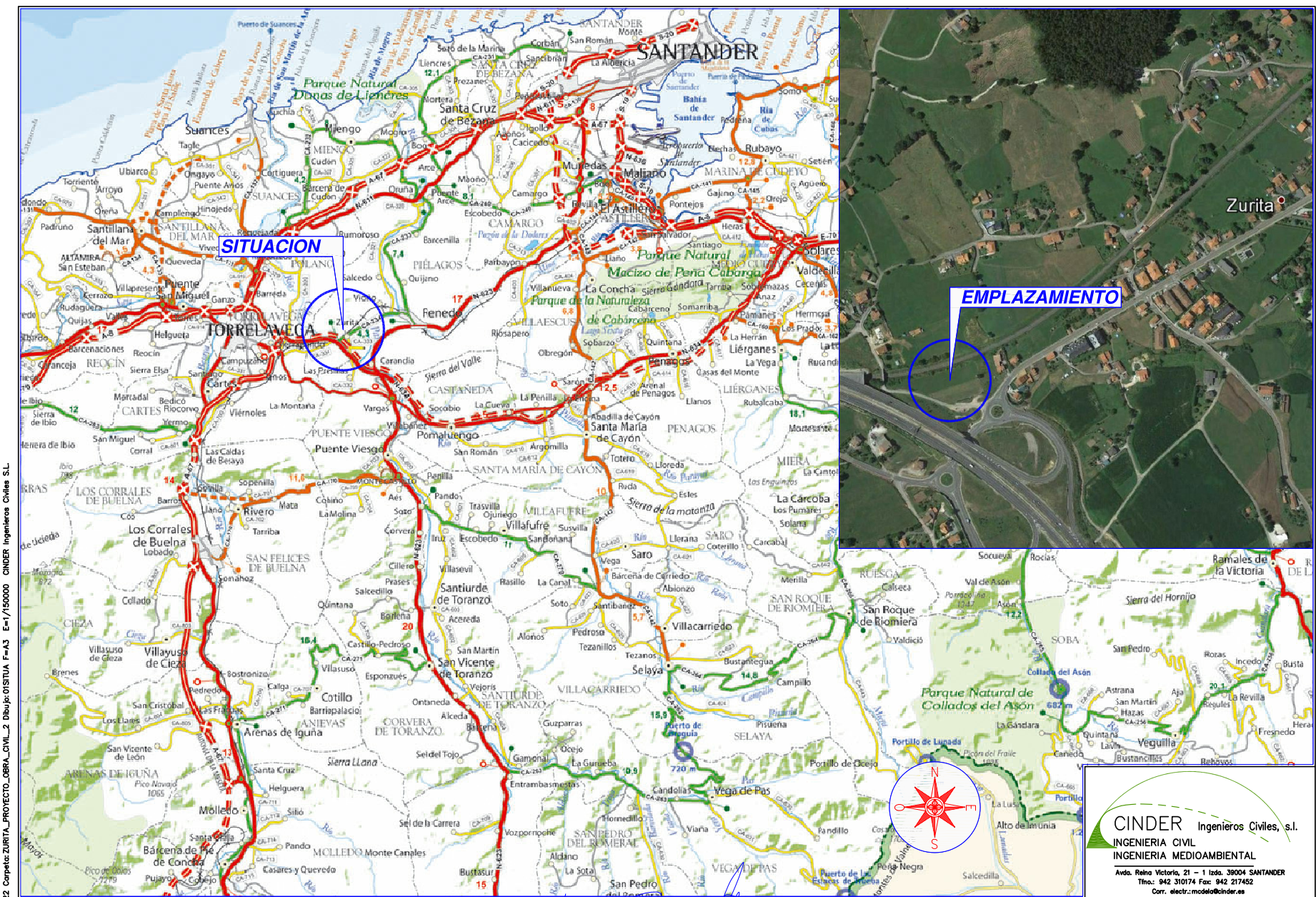



Versión imprimible del documento. La integridad de este documento puede comprobarse en la sede electrónica del Gobierno de Cantabria, a través de <https://verificacsv.cantabria.es/verificacsv?codigoverificacion=A0600Mgri8F9411FuEMDJ7ieuLTJLYdAU3n8j>  
 Identificador de documento electrónico (ENI): ES\_00001891.4\_2022\_DOC\_00M\_000000000000003575654



<b>PROMOTOR:</b> Carburantes TORRES S.A	<b>SITUACION:</b> Margen derecha de la autovía A-8, con acceso a camino de servicio que conecta con el enlace de dicha autovía a la altura del p.K 225+200 T.M. de Piélagos (CANTABRIA)	<b>FECHA:</b> XII-2.022	<b>ESCALA:</b> S/E	<b>AUTORES DEL PROYECTO:</b> MARIO CABEZAS DEL ALAMO INGENIERO T. DE O.P. COLEGIADO N. 9.185 MAXIMINO FIRVIDA DIZ INGENIERO T. INDUSTRIAL COLEGIADO N. 7.281	<b>USO EXTRAORDINARIO</b> PARA LA AMPLIACIÓN DE UNA ESTACIÓN DE SERVICIO CON LA IMPLANTACIÓN DE UNA ÁREA DE LAVADO PARA AUTOMÓVILES CON ZONA DE ENTRETENIMIENTO DE VEHÍCULOS	<b>PLANO DE:</b> SITUACION Y EMPLAZAMIENTO	<b>PLANO N.º</b> 01
--	--	----------------------------	-----------------------	--	---	---	------------------------

**CINDER** Ingenieros Civiles, s.l.  
**INGENIERIA CIVIL**  
**INGENIERIA MEDIOAMBIENTAL**  
 Avda. Reina Victoria, 21 - 1.º Izda. 39004 SANTANDER  
 Tfnos.: 942 310174 Fax: 942 217452  
 Cor. electr. modeloc@ Cinder.es



Firma 1: 30/12/2022 - SELLO DOCUMENTO ELECTRÓNICO - ENI  
**GOBIERNO DE CANTABRIA**  
 CSV: A0600Mgri8F9411FuEMDJ7ieuLTJLYdAU3n8j

**REGISTRO ELECTRONICO (GCELC)**  
 N.º Registro: 2022GCELC327742  
 Fecha Registro: 30/12/2022 12:19



Fecha: Dic. 2022 Compete: ZURITA\_USO\_EXTRAORDINARIO\_AMPLIACION\_LAVADO Dibujo: 02FGAUTO F=A3 E=1/500 CINDER Ingenieros Civiles S.L.

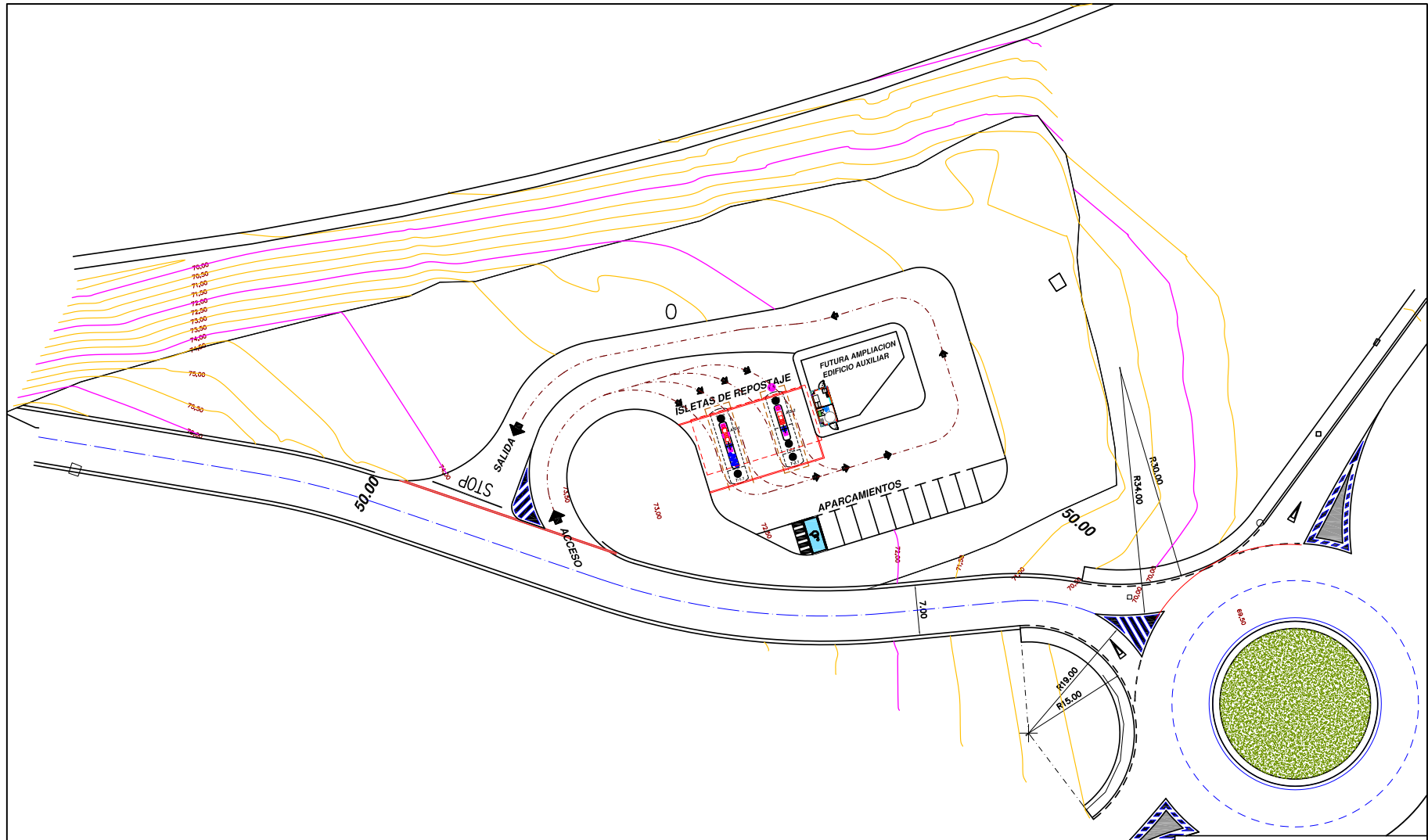

**CINDER** Ingenieros Civiles, s.l.  
 INGENIERIA CIVIL  
 INGENIERIA MEDIOAMBIENTAL  
Avda. Reina Victoria, 21 - 1 Izda. 39004 SANTANDER  
 Tfno.: 942 310174 Fax: 942 217452  
 Cor. electr. modelo@cinder.es

<b>PROMOTOR:</b> Carburantes TORRES S.A	<b>SITUACION:</b> Margen derecha de la autovía A-8, con acceso a camino de servicio que conecta con el enlace de dicha autovía a la altura del p.K 225+200 T.M. de Pielagos (CANTABRIA)	<b>FECHA:</b> XII-2.022	<b>ESCALA:</b> 1: 500	<b>AUTORES DEL PROYECTO:</b> MARIO CABEZAS DEL ALAMO INGENIERO T. DE O.P. COLEGIADO N. 9.185 MAXIMINO FIRVIDA DIZ INGENIERO T. INDUSTRIAL COLEGIADO N. 7.281	<b>USO EXTRAORDINARIO</b> PARA LA AMPLIACIÓN DE UNA ESTACIÓN DE SERVICIO CON LA IMPLANTACIÓN DE UNA ÁREA DE LAVADO PARA AUTOMOVILES CON ZONA DE ENTRETENIMIENTO DE VEHICULOS	<b>PLANO DE:</b> PLANTA GENERAL: ESTADO AUTORIZADO	<b>PLANO N.</b> 02
--	--	----------------------------	--------------------------	--	---	--	-----------------------



Firma 1: **30/12/2022 - SELLO DOCUMENTO ELECTRÓNICO - ENI**  
**GOBIERNO DE CANTABRIA**  
 CSV: A0600Mgri8F9411Fu/EMDJ7ieuLTLydaU3n8j

**REGISTRO ELECTRONICO (GCELC)**  
 N.º Registro: 2022GCELC327742  
 Fecha Registro: 30/12/2022 12:19



Fecha: Dic. 2022 Compete: ZURITA\_USO\_EXTRAORDINARIO\_AMPLIACION\_LAVADO Dibujo: 03PGRY F=A3 E=1/500 CINDER Ingenieros Civiles S.L.

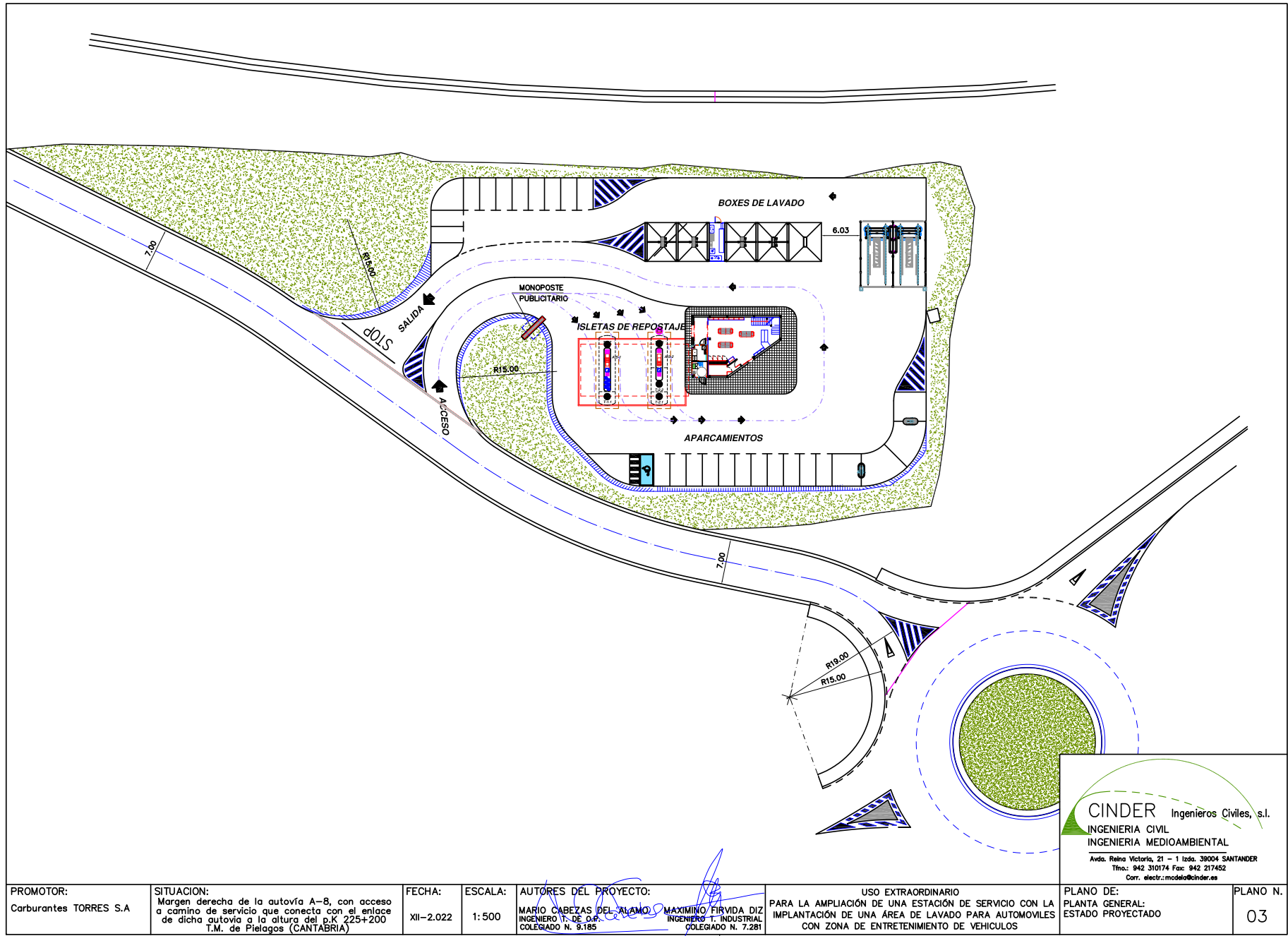

**CINDER** Ingenieros Civiles, s.l.  
 INGENIERIA CIVIL  
 INGENIERIA MEDIOAMBIENTAL  
Avda. Reina Victoria, 21 - 1 Izda. 39004 SANTANDER  
 Tfno.: 942 310174 Fax: 942 217452  
 Cor. electr. modelo@cinder.es

<b>PROMOTOR:</b> Carburantes TORRES S.A	<b>SITUACION:</b> Margen derecha de la autovía A-8, con acceso a camino de servicio que conecta con el enlace de dicha autovía a la altura del p.K 225+200 T.M. de Pielagos (CANTABRIA)	<b>FECHA:</b> XII-2.022	<b>ESCALA:</b> 1: 500	<b>AUTORES DEL PROYECTO:</b> MARIO CABEZAS DEL ALAMO INGENIERO T. DE O.P. COLEGIADO N. 9.185 MAXIMINO FIRVIDA DIZ INGENIERO T. INDUSTRIAL COLEGIADO N. 7.281	<b>USO EXTRAORDINARIO</b> PARA LA AMPLIACIÓN DE UNA ESTACIÓN DE SERVICIO CON LA IMPLANTACIÓN DE UNA ÁREA DE LAVADO PARA AUTOMOVILES CON ZONA DE ENTRETENIMIENTO DE VEHICULOS	<b>PLANO DE:</b> PLANTA GENERAL: ESTADO PROYECTADO	<b>PLANO N.</b> 03
--	--	----------------------------	--------------------------	--	---	--	-----------------------



**Firma 1: 30/12/2022 - SELLO DOCUMENTO ELECTRÓNICO - ENI**  
**GOBIERNO DE CANTABRIA**  
 CSV: A0600Mgri8F9411Fu/EMDJ7ieuLTJLYdAU3n8j

**REGISTRO ELECTRONICO (GCELC)**  
 N.º Registro: 2022GCELC327742  
 Fecha Registro: 30/12/2022 12:19





Firma 1: 30/12/2022 - SELLO DOCUMENTO ELECTRÓNICO - ENI GOBIERNO DE CANTABRIA

CSV: A0600Mgri8F9411FuEMDJ7ieulTJLYdAU3n8j

Fecha: Dic-2022 Compete: ZURITA\_USO\_EXTRAORDINARIO\_AMPLIACION\_LAVADO Dibujo: OPRREP F=A3 E=1/250 CINDER Ingenieros Civiles S.L.

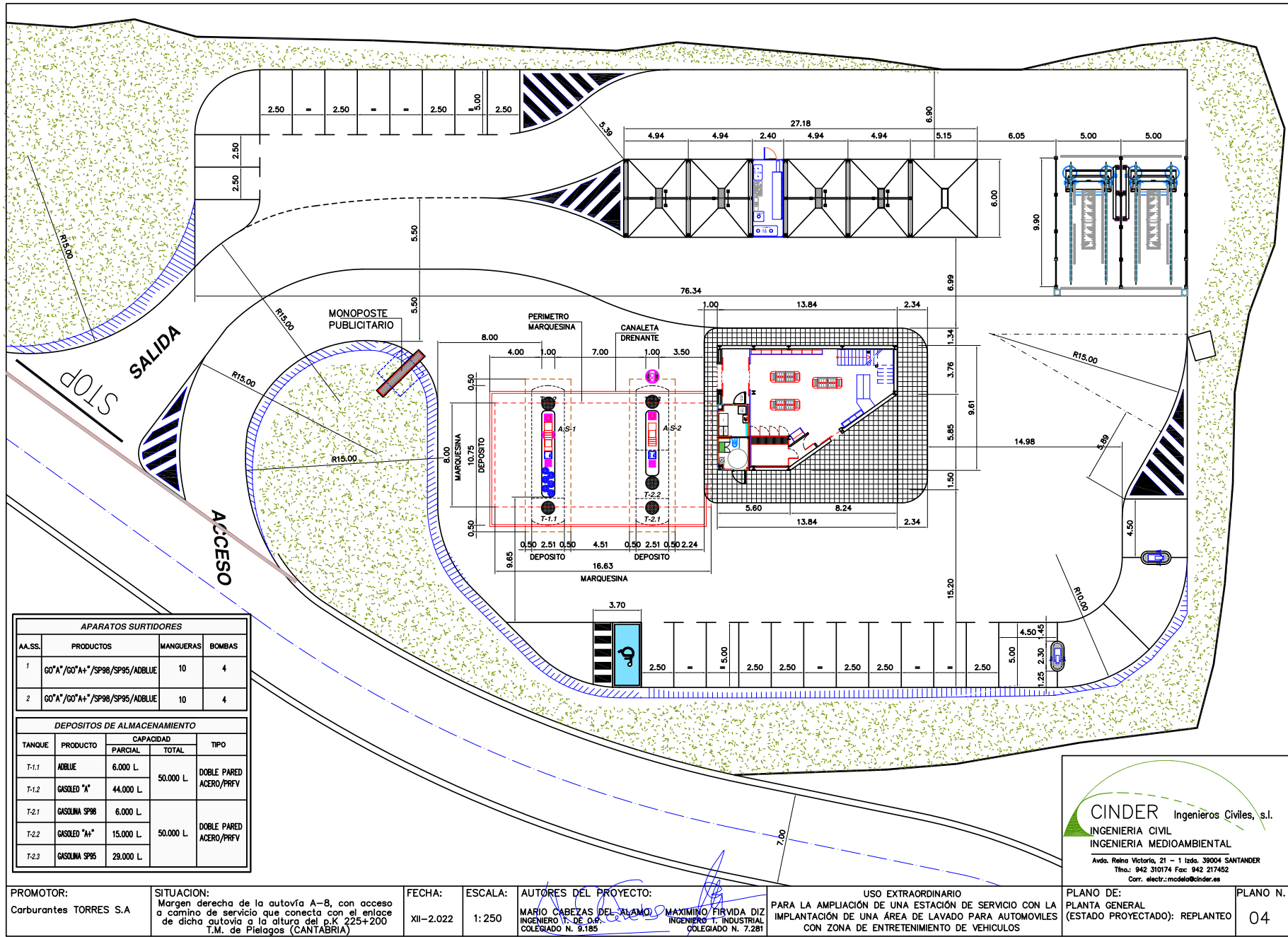

APARATOS SURTIDORES			
AA.SS.	PRODUCTOS	MANGUERAS	BOMBAS
1	GO"A"/GO"A+*/SP98/SP95/ADBLUE	10	4
2	GO"A"/GO"A+*/SP98/SP95/ADBLUE	10	4

DEPOSITOS DE ALMACENAMIENTO				
TANQUE	PRODUCTO	CAPACIDAD		TIPO
		PARCIAL	TOTAL	
T-1.1	ADBLUE	6.000 L.	50.000 L.	DOBLE PARED ACERO/PRFY
T-1.2	GASOLEO "A"	44.000 L.		
T-2.1	GASOLINA SP98	6.000 L.	50.000 L.	DOBLE PARED ACERO/PRFY
T-2.2	GASOLEO "A"	15.000 L.		
T-2.3	GASOLINA SP95	29.000 L.		

PROMOTOR: Carburantes TORRES S.A	SITUACION: Margen derecha de la autovía A-8, con acceso a camino de servicio que conecta con el enlace de dicha autovía a la altura del p.K 225+200 T.M. de Pielagos (CANTABRIA)	FECHA: XII-2.022	ESCALA: 1: 250	AUTORES DEL PROYECTO: MARIO CABEZAS DEL ALAMO INGENIERO T. DE O.P. COLEGIADO N. 9.185 MAXIMINO FIRVIDA DIZ INGENIERO T. INDUSTRIAL COLEGIADO N. 7.281	USO EXTRAORDINARIO PARA LA AMPLIACIÓN DE UNA ESTACIÓN DE SERVICIO CON LA IMPLANTACIÓN DE UNA ÁREA DE LAVADO PARA AUTOMOVILES CON ZONA DE ENTRETENIMIENTO DE VEHICULOS	PLANO DE: PLANTA GENERAL (ESTADO PROYECTADO): REPLANTEO	PLANO N. 04
-------------------------------------	---	---------------------	-------------------	---	--	--	----------------

**CINDER** Ingenieros Civiles, s.l.  
 INGENIERIA CIVIL  
 INGENIERIA MEDIOAMBIENTAL  
 Avda. Reina Victoria, 21 - 1 Izda. 39004 SANTANDER  
 Tfno.: 942 310174 Fax: 942 217452  
 Cor. electr. modelo@cinder.es

**REGISTRO ELECTRONICO (GCELC)**  
 N.º Registro: 2022GCELC327742  
 Fecha Registro: 30/12/2022 12:19



Fecha: Dic. 2022 Compete: ZURITA\_USO\_EXTRAORDINARIO\_AMPLIACION\_LAVADO Dibujo: OSSECC F=A3 E=1/150 CINDER Ingenieros Civiles S.L.

### SECCION TRANSVERSAL A - A

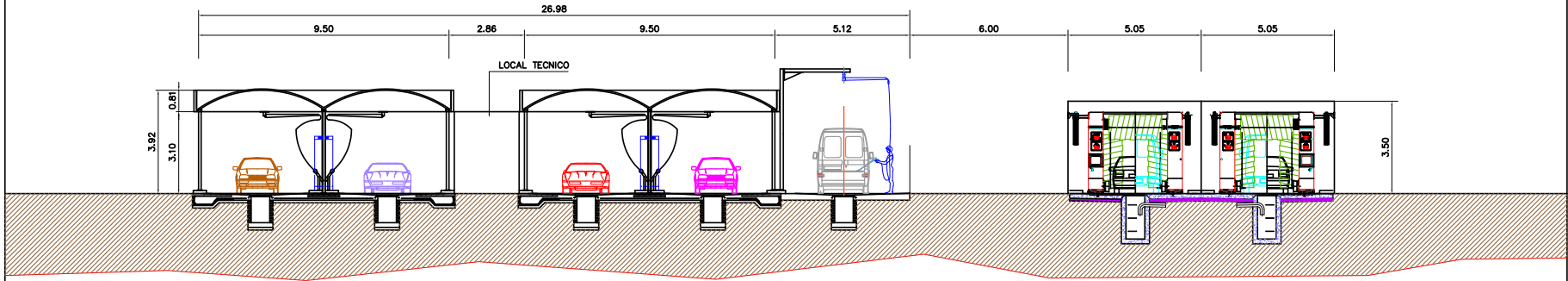

### SECCION TRANSVERSAL B - B

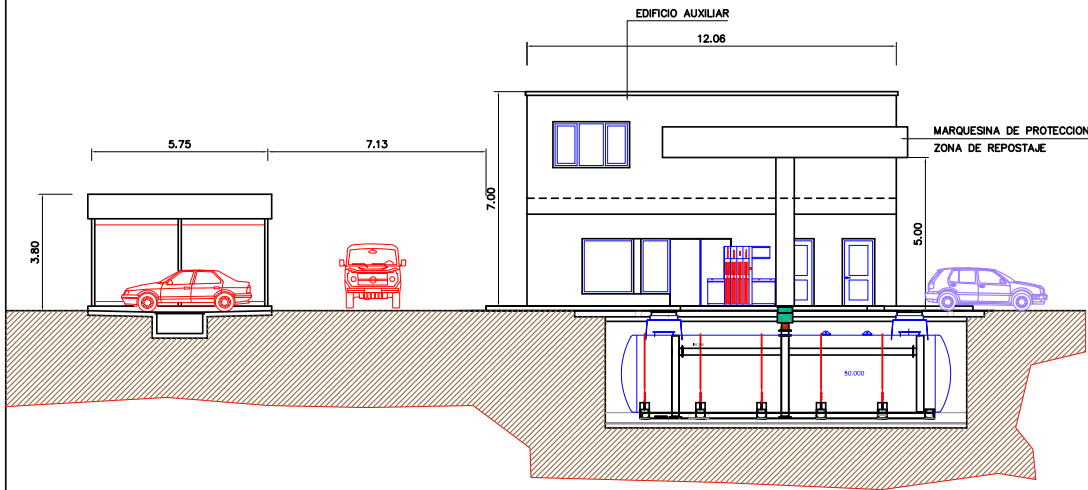

SITUACION EN PLANTA DE LAS SECCIONES REPRESENTADAS - E/1:750

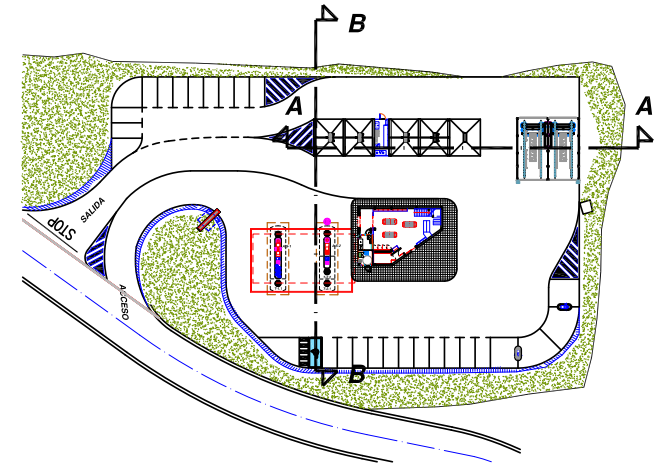

**CINDER** Ingenieros Civiles, s.l.  
 INGENIERIA CIVIL  
 INGENIERIA MEDIOAMBIENTAL  
 Avda. Reina Victoria, 21 - 1 Izda. 39004 SANTANDER  
 Tfno.: 942 310174 Fax: 942 217452  
 Cor. electr. [modelo@cinder.es](mailto:modelo@cinder.es)

<b>PROMOTOR:</b> Carburantes TORRES S.A	<b>SITUACION:</b> Margen derecha de la autovía A-8, con acceso a camino de servicio que conecta con el enlace de dicha autovía a la altura del p.K 225+200 T.M. de Pielagos (CANTABRIA)	<b>FECHA:</b> XII-2.022	<b>ESCALA:</b> 1:150 1:750	<b>AUTORES DEL PROYECTO:</b> MARIO CABEZAS DEL ALAMO INGENIERO T. DE O.P. COLEGIADO N. 9.185 MAXIMINO FIRVIDA DIZ INGENIERO T. INDUSTRIAL COLEGIADO N. 7.281	<b>USO EXTRAORDINARIO</b> PARA LA AMPLIACIÓN DE UNA ESTACIÓN DE SERVICIO CON LA IMPLANTACIÓN DE UNA ÁREA DE LAVADO PARA AUTOMÓVILES CON ZONA DE ENTRETENIMIENTO DE VEHÍCULOS	<b>PLANO DE:</b> SECCIONES TRANSVERSALES	<b>PLANO N.</b> 05
--	--	----------------------------	----------------------------------	--	---	---	-----------------------



Firma 1: 30/12/2022 - SELLO DOCUMENTO ELECTRÓNICO - ENI  
**GOBIERNO DE CANTABRIA**

CSV: A0600Mgri8F9411Fu/EMDJ7ieulTJLYdAU3n8j

**REGISTRO ELECTRONICO (GCELC)**  
 N.º Registro: 2022GCELC327742  
 Fecha Registro: 30/12/2022 12:19



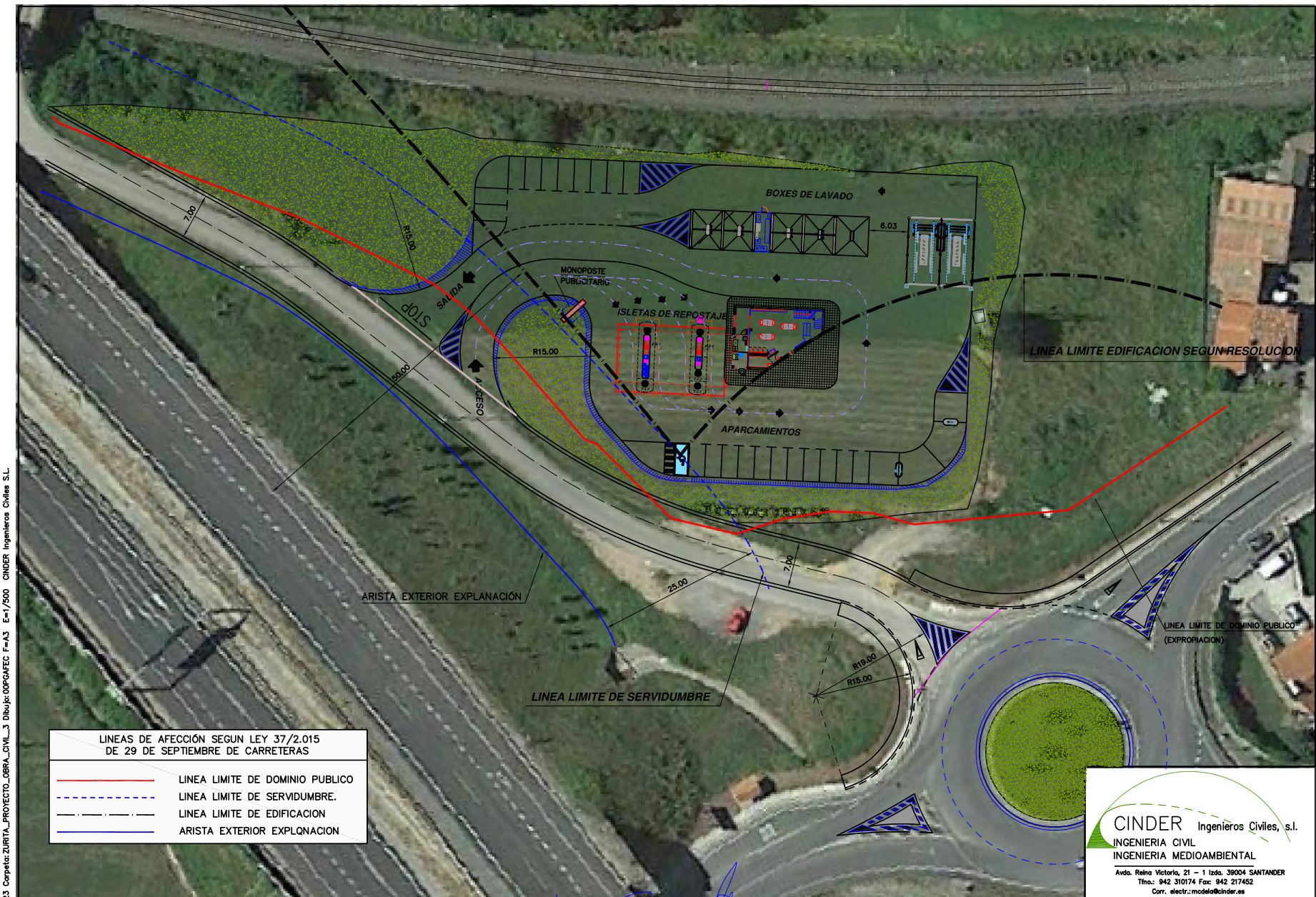

LINEAS DE AFECCIÓN SEGUN LEY 37/2.015 DE 29 DE SEPTIEMBRE DE CARRETERAS	
	LINEA LIMITE DE DOMINIO PUBLICO
	LINEA LIMITE DE SERVIDUMBRE.
	LINEA LIMITE DE EDIFICACION
	ARISTA EXTERIOR EXPLNACION

**CINDER** Ingenieros Civiles, s.l.  
 INGENIERIA CIVIL  
 INGENIERIA MEDIOAMBIENTAL  
Avda. Reina Victoria, 21 - 1 Izda. 39004 SANTANDER  
 Tfno.: 942 310174 Fax: 942 217452  
 Cor. electr. modela@cinder.es

<b>PROMOTOR:</b> Carburantes TORRES S.A	<b>SITUACION:</b> Margen derecha de la autovía A-8, con acceso a camino de servicio que conecta con el enlace de dicha autovía a la altura del p.K 225+200 T.M. de Pielagos (CANTABRIA)	<b>FECHA:</b> II-2.023	<b>ESCALA:</b> 1:500	<b>AUTORES DEL PROYECTO:</b> MARIO CABEZAS DEL ALAMO INGENIERO T. DE D.F.P. COLEGIADO N. 9.185 MAXIMINO FIRVIDA DIZ INGENIERO T. INDUSTRIAL COLEGIADO N. 7.281	<b>USO EXTRAORDINARIO</b> PARA LA AMPLIACIÓN DE UNA ESTACIÓN DE SERVICIO CON LA IMPLANTACIÓN DE UNA ÁREA DE LAVADO PARA AUTOMOVILES CON ZONA DE ENTRETENIMIENTO DE VEHICULOS	<b>PLANO DE:</b> PLANTA GENERAL IMPLANTACIÓN PROYECTADA: LINEAS DE AFECCIÓN DE LA AUTOVIA A8 (m.d) Y ENLACE CON VIAL DE ACCESO	<b>PLANO N.</b> 04.1
--	--	---------------------------	-------------------------	--	---	---	-------------------------



**Firma 1: 13/02/2023 - SELLO DOCUMENTO ELECTRÓNICO - ENI**  
**GOBIERNO DE CANTABRIA**  
 CSV: A0600MNMdtl63rXB389kbhhEYz8zJLYdAU3n8j

**REGISTRO ELECTRONICO (GCELC)**  
**N.º Registro: 2023GCELC045651**  
**Fecha Registro: 13/02/2023 13:31**

