

FIRMADO por ESTHER CARAZO RIVERA. A fecha: 19/12/2022 04:19 PM
 FIRMADO por ANTONIO JOSÉ ALONSO BURGOS. SUBDIRECTOR GENERAL DE EXPLOTACION. A fecha: 19/12/2022 04:32 PM
 FIRMADO por JUAN PEDRO FERNÁNDEZ PALOMINO. DIRECTOR GENERAL DE CARRETERAS. A fecha: 19/12/2022 09:14 PM
 FIRMADO por FRANCISCO JAVIER FLORES GARCÍA. SECRETARIO GENERAL DE INFRAESTRUCTURAS. A fecha: 27/12/2022 06:10 PM
 Total fotos: 2 (1 de 2) - Código Seguro de Verificación: MF0W02SE56939497398419E5D2C
 Verificable en <https://sede.mitma.gob.es>

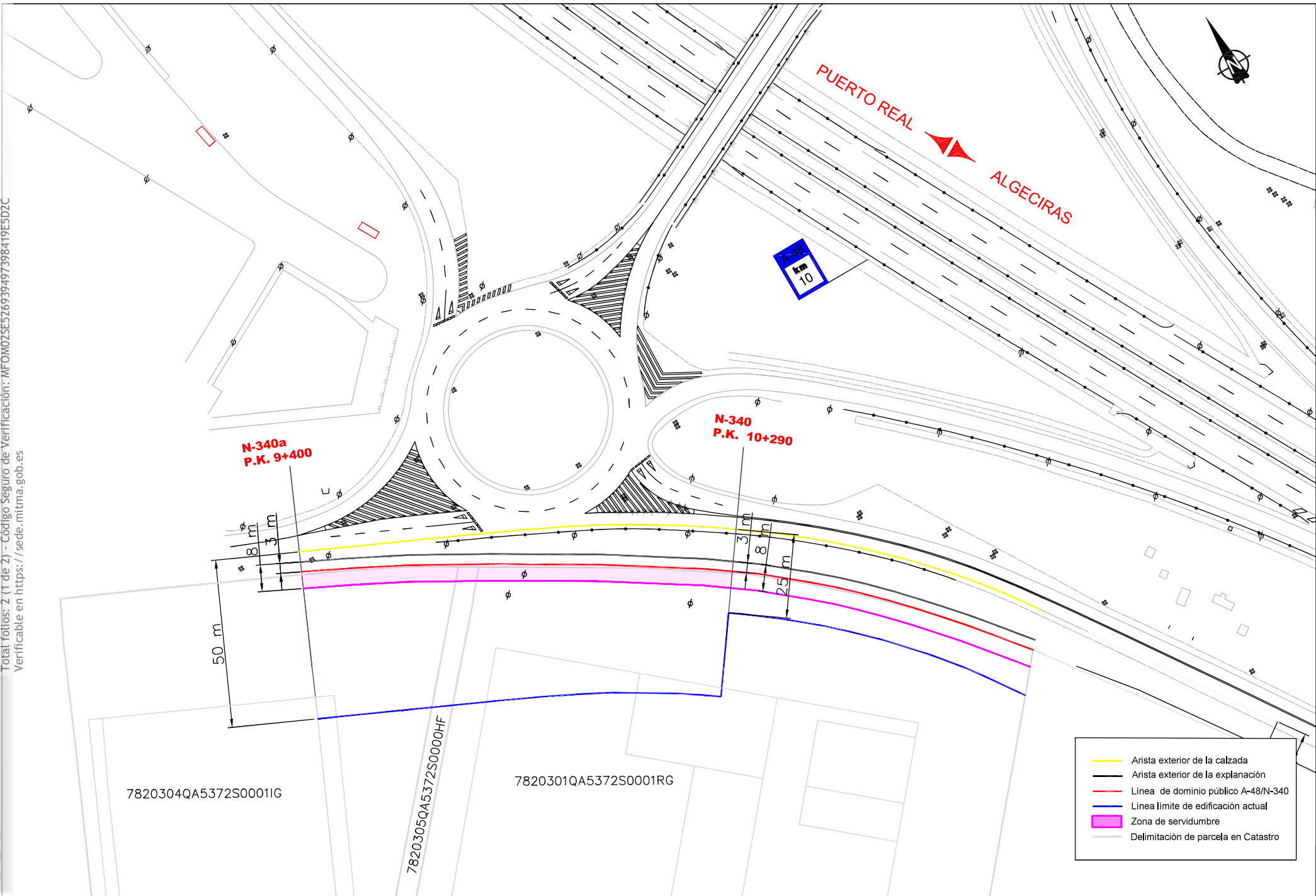

- Arista exterior de la calzada
- Arista exterior de la explanación
- Línea de dominio público A-48/N-340
- Línea límite de edificación actual
- Zona de servidumbre
- Delimitación de parcela en Catastro

	SECRETARÍA DE ESTADO DE INFRAESTRUCTURAS, TRANSPORTES Y MOVILIDAD	ING. AUTOR DEL ESTUDIO:	ING. JEFE DE LA DEMARCACIÓN:	TÍTULO DEL ESTUDIO:	ESCALA: 1/1000	Nº DE PLANO	TÍTULO DEL PLANO	FECHA
	SECRETARÍA GENERAL DE INFRAESTRUCTURAS DIRECCIÓN GENERAL DE CARRETERAS	DEMARCACIÓN DE CARRETERAS DEL ESTADO EN ANDALUCÍA OCCIDENTAL D. MATÍAS SÁEZ DE TEJADA BENÍTEZALAHUA	D. MARCOS MARTÍN GÓMEZ	ESTUDIO DE DELIMITACIÓN DE TRAMO URBANO Y ESTABLECIMIENTO DE LA LÍNEA LÍMITE DE EDIFICACIÓN EN LA GLORIETA DE LA MARGEN DERECHA DE LA AUTOVÍA A-48 A LA ALTURA DEL ENLACE DEL P.K. 10 FRENTE A POLÍGONO INDUSTRIAL LAGUNA DE LA PAJA. T.M. CHICLANA DE LA FRONTERA (CÁDIZ)	0 5 10 15 20 25 30 ORIGINAL EN A4	3	LÍNEA LÍMITE DE EDIFICACIÓN VIGENTE. CARTOGRAFÍA	SEPTIEMBRE 2022

FIRMADO por ESTHER CARAZO RIVERA. A fecha: 19/12/2022 04:19 PM
 FIRMADO por ANTONIO JOSÉ ALONSO BURGOS. SUBDIRECTOR GENERAL DE EXPLOTACION. A fecha: 19/12/2022 04:32 PM
 FIRMADO por JUAN PEDRO FERNÁNDEZ PALOMINO. DIRECTOR GENERAL DE CARRETERAS. A fecha: 19/12/2022 09:14 PM
 FIRMADO por FRANCISCO JAVIER FLORES GARCÍA. SECRETARIO GENERAL DE INFRAESTRUCTURAS. A fecha: 27/12/2022 06:10 PM
 Total fotos: 2 (2 de 2) - Código Seguro de Verificación: MF0M025E56939497398419E5DZC
 Verificable en https://sede.mtma.gob.es



**LÍNEA LÍMITE DE EDIFICACIÓN PROPUESTA
(COORDENADAS U.T.M. ETRS89 HUSO 29)**

ID	X	Y
1	757601,84	4031949,72
2	757615,42	4031943,49
3	757624,86	4031939,16
4	757636,65	4031933,78
5	757650,78	4031927,23
6	757663,02	4031921,49
7	757675,18	4031915,49
8	757683,87	4031910,88
9	757701,08	4031900,45
10	757708,69	4031895,35
11	757713,02	4031892,29

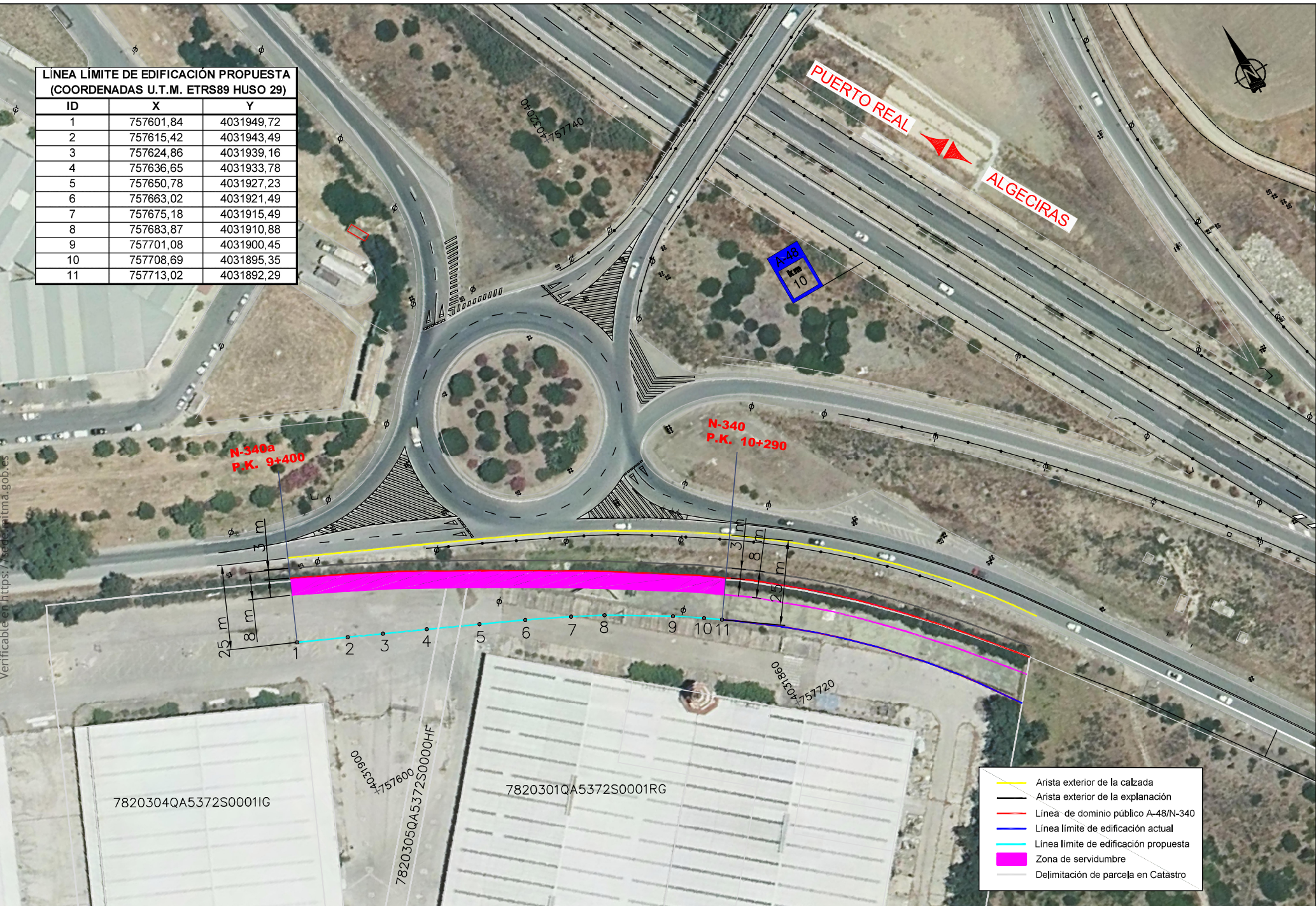

- Arista exterior de la calzada
- Arista exterior de la explanación
- Línea de dominio público A-48/N-340
- Línea límite de edificación actual
- Línea límite de edificación propuesta
- Zona de servidumbre
- Delimitación de parcela en Catastro