



EL SISTEMA DE INFORMACIÓN COFFEE

Definición de subproyectos de Ayuntamientos *(segunda convocatoria programa de ayudas a municipios para ZBE)*





Índice

1. Conceptos generales

- Arquitectura CoFFEE /PRTR
- Seguridad y control de acceso (autorizaciones de usuarios)
- Proceso de definición de subproyectos

2. Notas prácticas específicas para definición de subproyectos de primera convocatoria programa de ayudas a municipios para ZBE

- Submedidas
- Recursos económicos
- Objetivos críticos





1. Conceptos generales





Arquitectura CoFFEE /PRTR

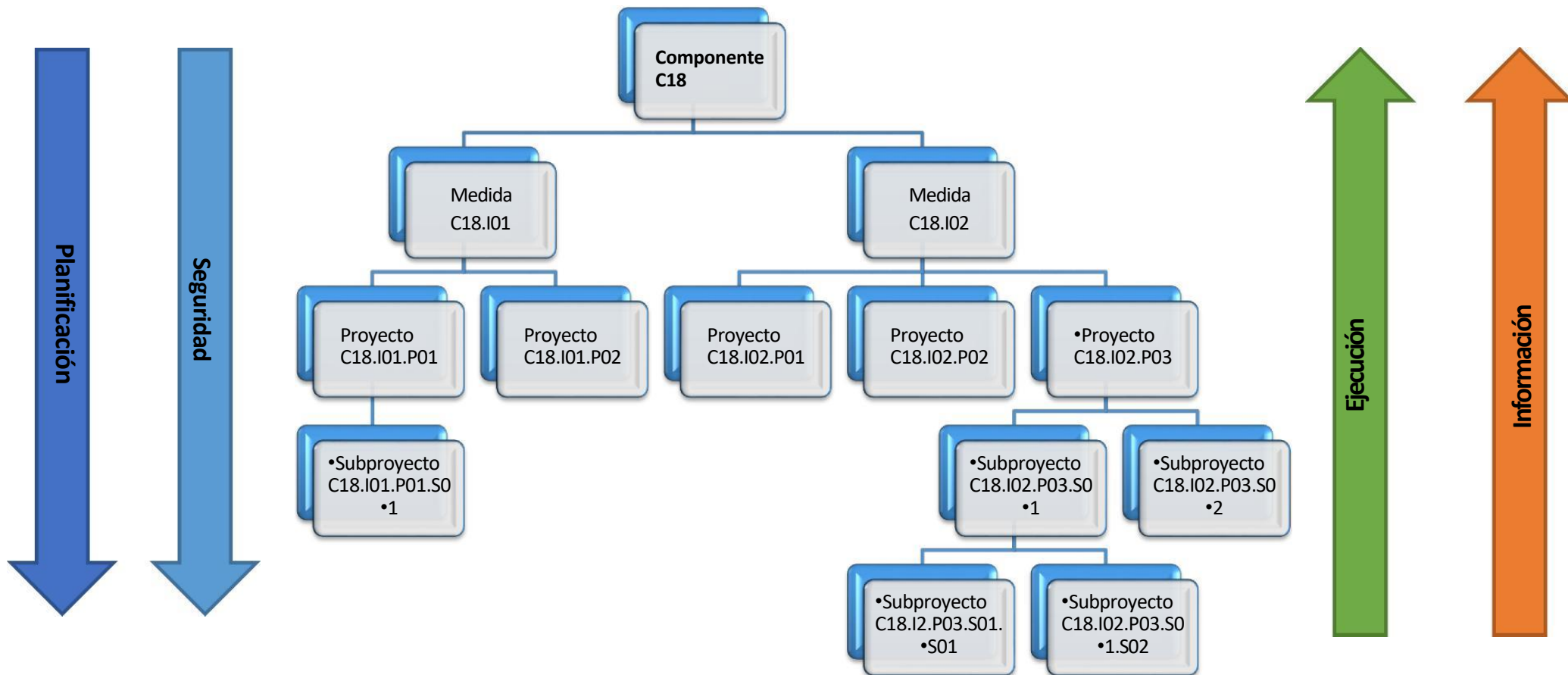



Seguridad y control de acceso

Autorizaciones de usuarios para el acceso al sistema CoFFEE; Roles



CoFFEE

Plataforma Común para la Gestión de los Fondos Europeos y otros Mecanismos durante el período 2021-2027





Modelo de seguridad: nodos de la jerarquía del Plan

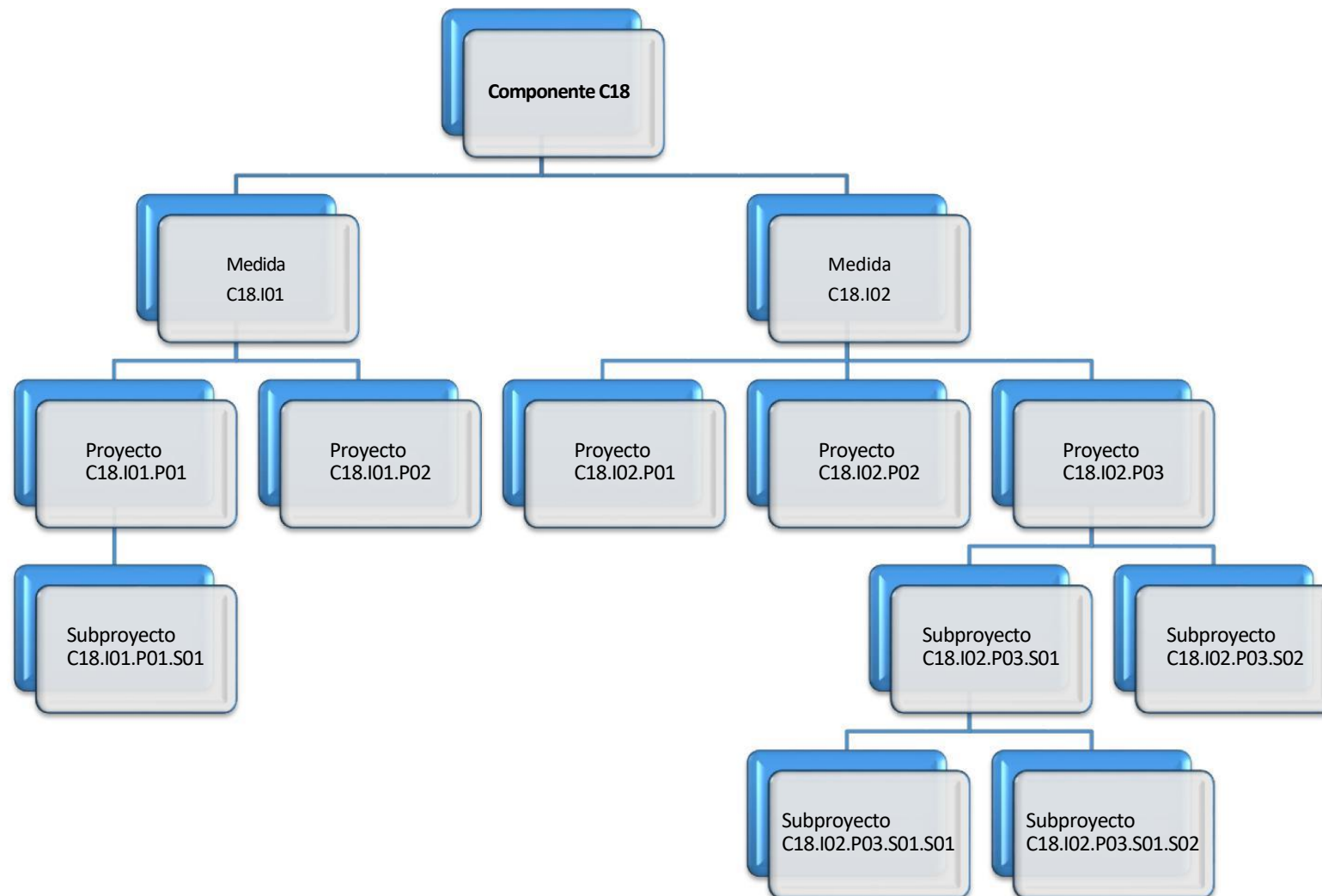

La metodología de gestión de hitos y objetivos del Plan se basa en una jerarquía de Componentes, Medidas, Proyectos y Subproyectos en que **cada elemento (nodo) de la jerarquía se identifica mediante un localizador alfanumérico** formado por una cadena de texto que se obtiene concatenando cada nivel de la jerarquía, identificado con un prefijo específico y un número secuencial, y utilizando el carácter “.” para separar los niveles de la jerarquía.



Altas de usuarios: Modelo de designación y herencia

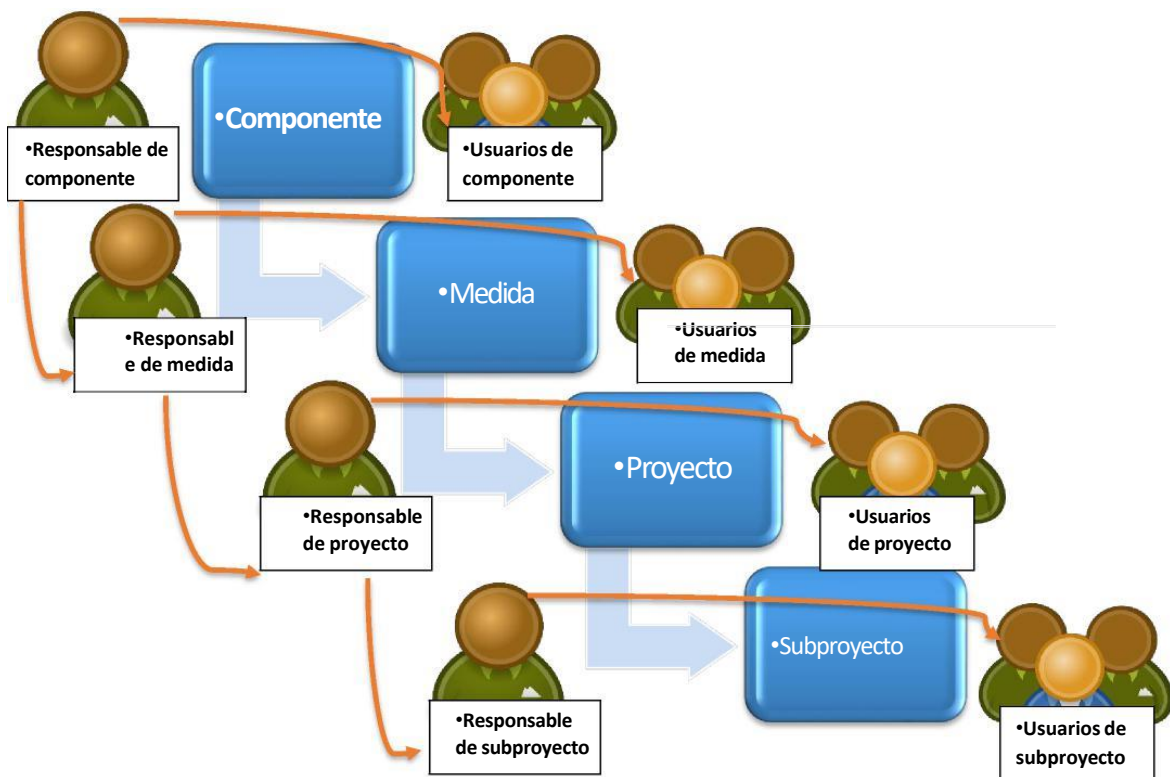

- El flujo de altas de usuarios se hace de manera escalonada, de acuerdo con la jerarquía del Plan.

- ✓ Cada **responsable de un Proyecto** designa a los usuarios de su Proyecto e identifica a los responsables de los **Subproyectos hijos**.
- ✓ Finalmente, **el responsable de un Subproyecto** designa a los usuarios de ese Subproyecto e identifica a los responsables de sus Subproyectos dependientes (en el caso de que existan Subproyectos anidados o instrumentales dependientes).

Los usuarios de un nodo podrán, además, ver información de todos los nodos inferiores que dependen de él.

Roles básicos de un usuario en CoFFEE

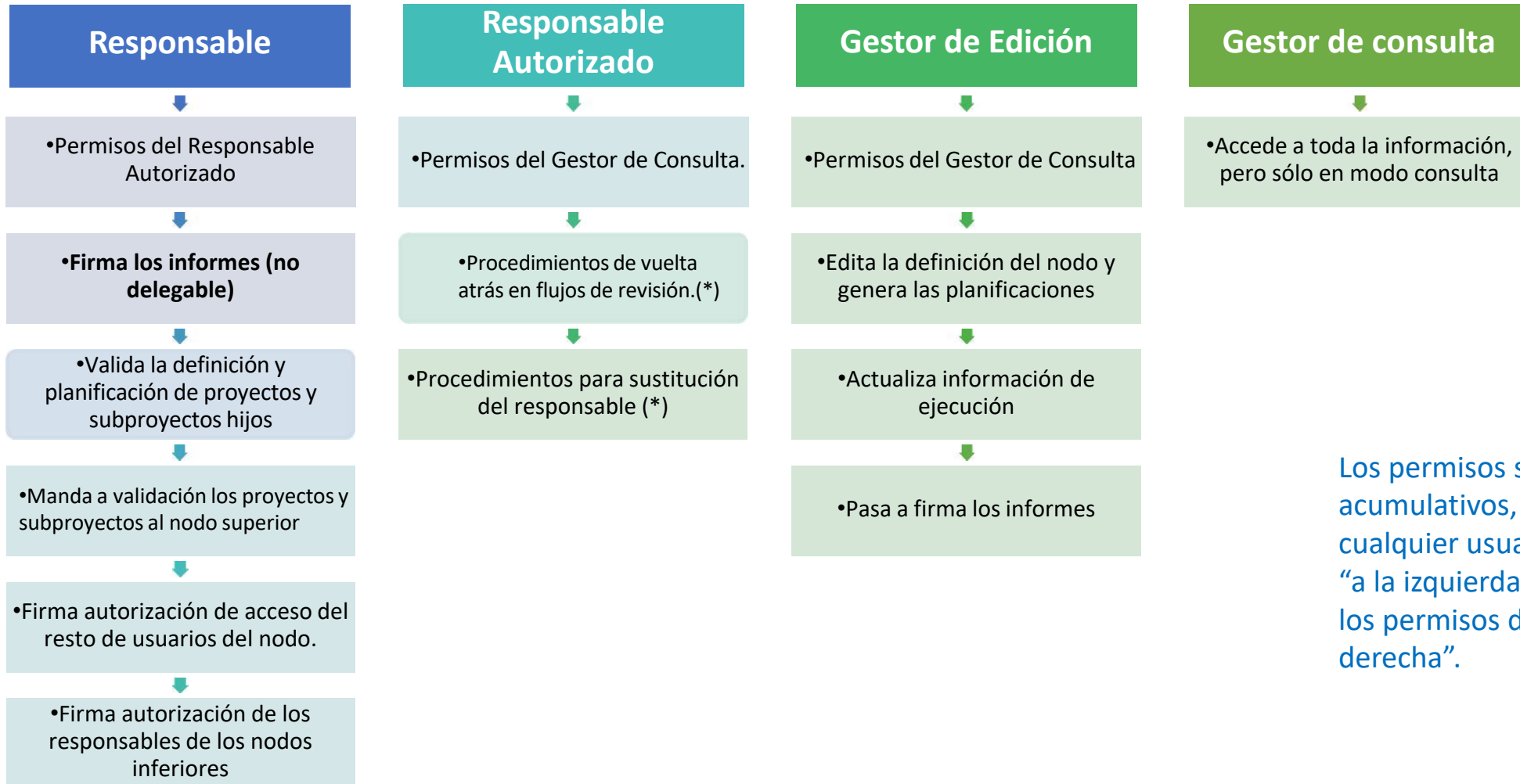

Los permisos son acumulativos, es decir, cualquier usuario con un rol “a la izquierda” tiene también los permisos de los roles “a su derecha”.

PASOS PARA ACCEDER A COFFEE:

(El secretario del ayuntamiento será dado de alta como usuario responsable del subproyecto en COFFEE)

1. El secretario del ayuntamiento (como responsable del subproyecto) puede dar de alta mas usuarios en COFFE para ese subproyecto
2. Los usuarios autorizados o editores, pueden añadir también nuevos usuarios en COFFEE, que serán aprobados por el responsable del subproyecto (el secretario)
3. **Solo los usuarios aprobados pueden acceder al subproyecto en COFFEE con su certificado digital**

PROCEDIMIENTO PARA DAR DE ALTA DE USUARIOS EN COFFEE



SE DEBE HACER DIRECTAMENTE EN COFFEE

- Acceder al subproyecto
- Entrar al apartado “Usuarios”
- Pulsar “Nueva solicitud de perfilado”

Programa de Ayuda ...

Buscar en la tabla

Datos generales

Submedidas asociadas

Objetivos climáticos y digitales

Recursos económicos

Hitos/Objetivos de gestión críticos

Hitos/Objetivos de gestión no crítico

Hitos auxiliares

Planificación

Usuarios

Documentos anexos

Usuarios con perfil

Buscar en la tabla

| Código de usuario | Nombre usuario | Cargo | Código perfil | Nombre perfil | Fecha alta |
|-------------------|----------------|-------|---------------|---------------|------------|
| 1 | 2 | | | | |

Nueva solicitud de perfilado

Solicitudes de perfilado

Buscar en la tabla

| Usuario solicitante | Usuario a perfilar | Cargo | Perfil solicitado | Fecha solicitud | Estado solicitud |
|---------------------|--------------------|-------|-------------------|-----------------|------------------|
|---------------------|--------------------|-------|-------------------|-----------------|------------------|

Mostrando de 0 a 0 de 0 resultados << < 1 > >>



GOBIERNO DE ESPAÑA

MINISTERIO DE TRANSPORTES, MOVILIDAD Y AGENDA URBANA



Financiado por la Unión Europea

NextGenerationEU

PROCEDIMIENTO PARA DAR DE ALTA DE USUARIOS EN COFFEE



En la pantalla que se despliega, se debe introducir el NIF de la persona a dar de alta.

The screenshot shows a web interface for the COFFEE system. A modal window titled "Solicitud de perfilado" is open, prompting the user to "Introduzca el DNI del usuario a perfilar y pulse 'Buscar'". The form contains two input fields: "Codigo de usuario" and "NIF". The "NIF" field is filled with "XXXXXXXXXX". To the right of the "NIF" field are two buttons: "Enviar solicitud" (with a checkmark icon) and "Buscar". The background interface shows a sidebar with "Af local 1" and a main area with "Usuarios con perfil" and "Solicitudes de perfilado".

- Se rellenan los datos que nos piden, el perfil de usuario, el tipo de empleado (publico o privado)
- Una vez cumplimentados todos los datos se pulsa “enviar solicitud” y en pantalla aparecerá con estado “En aprobación”
- El responsable del subproyecto recibirá un correo electrónico notificándole que tiene solicitud pendiente de autorización
- **El responsable del subproyecto deberá** entrar a COFFEE, al módulo de seguridad, y **aprobar las solicitudes de usuarios** pendientes de aprobación



Procesos de definición y gestión de proyectos, subproyectos y actuaciones

Módulo “Planificación y Gestión”

Enlace al manual de CoFFEE:

<https://soportesgffee.zendesk.com/hc/es/articles/4550048111761-Manual-de-usuario-Coffee-MRR# Toc96443522>





Procesos de creación, definición y gestión de proyectos, subproyectos y actuaciones

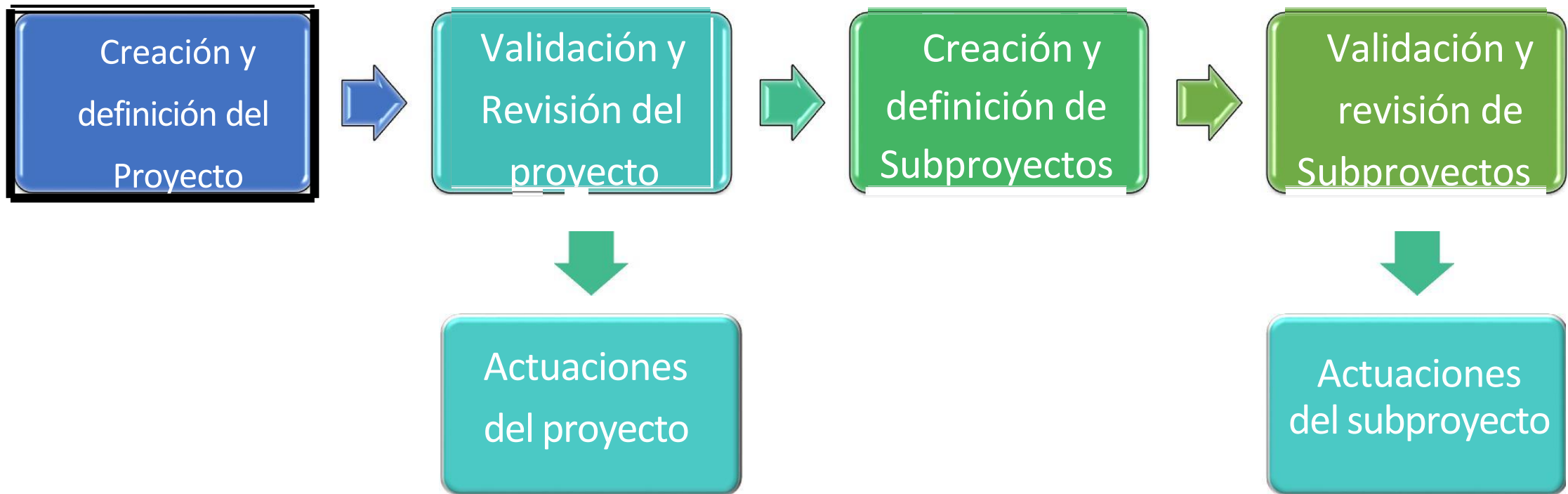

Ciclo de vida de un proyecto o subproyecto

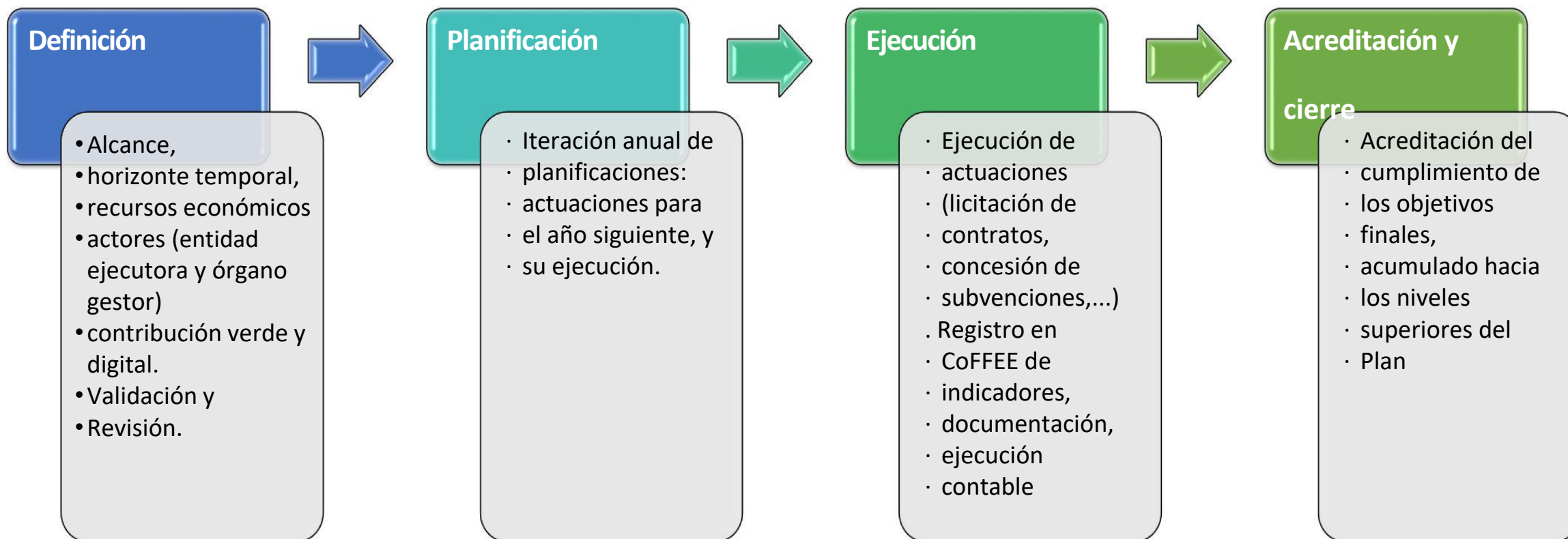



Creación y Definición de Subproyectos: Proceso compartido entre el nodo superior del que depende y la Entidad Ejecutora del subproyecto



Responsables o Editores de Proyecto

Datos generales
(Identificación, descripción)

Entidad Ejecutora, Órgano Gestor

Planificación y Gestión-> Proyectos -> Nuevo Proyecto

Equipo de Subproyecto (usuarios COFFEE)

Solicitud directamente en COFFEE



Responsables y Editores de Subproyecto

Submedidas (Etiquetado verde y digital)

Alcance (Objetivos, Indicadores, Mecanismos de verificación)

Parámetros temporales

Parámetros económicos

Planificación y Gestión-> Proyectos -> Detalle de Proyecto



Validación y revisión de subproyectos

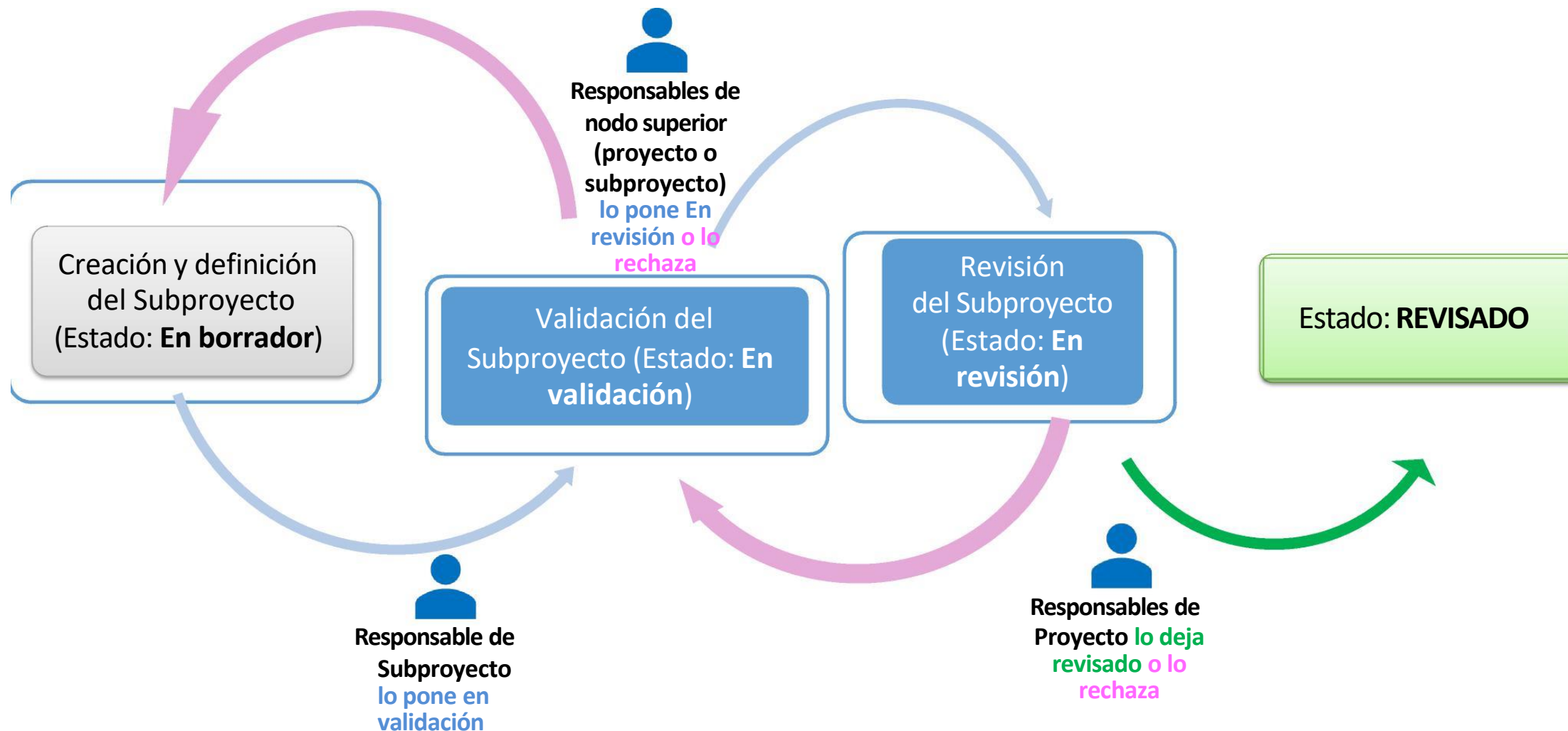

3. Notas prácticas específicas para definición de subproyectos

(primera convocatoria de programa de ayudas a municipios para ZBE)

COMPONENTE 1 - INVERSIÓN 1 - PROYECTO 1

Programa de ayudas a municipios para la implantación de zonas de bajas emisiones y la transformación digital y sostenible del transporte urbano

Acceso a la aplicación CoFFEE:

<https://webpub2.igae.hacienda.gob.es/accesoremoto/frmExecApp.aspx?code=COFFEE&TA=ANO>

ORDEN MINISTERIAL POR LA QUE SE CONCEDEN LAS AYUDAS SEGUNDA CONVOCATORIA PROGRAMA DE AYUDAS A MUNICIPIOS PARA ZBE

- [Metodología de gestión de Hitos y Objetivos](#)
- **Manual de ayuda del sistema CoFFEE**
- [Manual CoFFEE-MRR.](#) Manual on-line, se actualiza constantemente, cada vez que hay cualquier cambio en la aplicación.
- **WEB MITMA:** [Información sobre Coffee para beneficiarios del Programa ayudas a municipios para la implantación de Zonas de Bajas Emisiones y la transformación sostenible y digital del transporte urbano](#)

- ✓ **Dudas sobre los subproyectos** y como se deben rellenar los campos en COFFEE al buzón: coffeeayuntamientos@mitma.es
- ✓ **Incidencias** de funcionamiento de la plataforma **COFFEE** deben dirigirse a: soporte@soportesgffee.zendesk.com
- ✓ **Dudas o incidencias sobre MINERVA** deben dirigirse a soporte@soportesgffee.zendesk.com

Acceso a la aplicación CoFFEE:

<https://webpub2.igae.hacienda.gob.es/accesoremoto/frmExecApp.aspx?code=COFFEE&TA=ANO>



CoFFEE | Mecanismo de Recuperación y Resiliencia



EXT29822

Módulos



Plan de recuperación

Componentes

Medidas



Seguimiento del plan

Seguimiento de componentes

Seguimiento de medidas

Seguimiento de h/o CID



Planificación y gestión

Proyectos

Subproyectos

Actuaciones

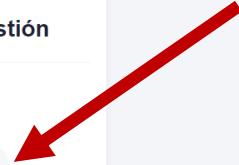

Accesos recientes

Enlaces de interés



[SGFE](#)



[Soporte CoFFEE](#)

Aparecerán en pantalla los subproyectos para los que el usuario está autorizado



CoFFEE | Mecanismo de Recuperación y Resiliencia



EXT29822

Planificación y gestión

Proyectos

Subproyectos

Actuaciones

Planificación y gestión > Subproyectos

Subproyectos

Buscar en la tabla



Nuevo subproyecto

| Localizador ↑↓ | Código provisional ↑≡ 1 | Denominación ↑↓ | Entidad Ejecutora ↑↓ | Órgano Gestor ↑↓ | Proyecto ↑↓ | Estado ↑↓ | |
|-------------------|------------------------------|--|--|--|---|--------------|--|
| | C01.I01.P01.PROVISIONAL.S100 | PRTRMU-21-00197 - Ayudas a Águilas para la implantación de zonas de bajas emisiones y la transformación digital y sostenible del transporte urbano. | Ayuntamiento de Águilas (L01300032) Ayuntamiento de Águilas | (L01300032) Ayuntamiento de Águilas | C01.I01.P01 - Programa de ayudas a municipios para la implantación de zonas de bajas emisiones y la transformación digital y sostenible del transporte urbano | Borrador | |



PRTRMU-21-00198
- Ayudas a Eivissa

C01.I01.P01 - Programa de ayudas a



Datos generales

Submedidas asociadas

Objetivos climáticos y digitales

Recursos económicos

Hitos/Objetivos de gestión críticos

Hitos/Objetivos de gestión no críticos

Hitos auxiliares

Planificaciones

Usuarios

Documentos anexos

Al abrir el subproyecto aparece un índice de apartados a la izquierda

Hay que completar la definición del subproyecto en los distintos apartados



[← Volver a Subproyectos](#)

[🏠](#) > [Planificación y gestión](#) > [Subproyectos](#) > [Datos generales](#) +

Pantalla de Datos generales

Ayudas a Madrid para la implantación de zonas de bajas emisiones y la transformación digital y sostenible del transporte urbano.

[✕ Cancelar](#)

[✓ Guardar](#)

Datos generales

Submedidas asociadas

Objetivos climáticos y digitales

Recursos económicos

Hitos/Objetivos de gestión críticos

Hitos/Objetivos de gestión no crítico:

Hitos auxiliares

Planificaciones

Usuarios

Documentos anexos

Proyecto en el que se integra *

C01.I01.P01 - Programa de ayudas a municipios para la implantación de zonas de bajas emisiones y la transformación digital y sostenible del transporte urbano

Localizador

Código Provisional *

C01.I01.P01.PROVISIONA

Nombre del subproyecto *

PRTRMU-21-00129 - Ayudas a Madrid para la implantación de zonas de bajas emisiones y la transformación digital y sostenible del transporte urbano.

Fecha inicio *

1T/2020



Fecha fin *

4T/2025



Estado

BORRADOR

Descripción *

La solicitud integra actuaciones que se describen en el Anexo 1 del Documento de Referencia, que consisten en la creación de un sistema de transporte público robusto, multimodal, digitalizado y sostenible para 2030 (respecto a 1990) y la transformación digital y sostenible del transporte urbano, que permitirá acelerar la creación y la transformación digital y sostenible del transporte público promoviendo el transporte público.

Dejar los textos de datos generales tal y como se han definido desde MITMA

Información necesaria para la definición del subproyecto en COFFEE

Orden Ministerial de concesión de las ayudas de la segunda convocatoria Programa de Ayudas a Ayuntamientos para implantación ZBE:

en ANEXO II: CONDICIONES Y TERMINOS DE CONCESION DE LA AYUDA

- Tabla con información para cada beneficiario:
 - Actuaciones,
 - Coeficiente climático de las actuaciones (*necesario para submedidas*)
 - Hito crítico de importe mínimo adjudicado a 31 de marzo de 2024 (*necesario para contribución a objetivo #7*)
 - Hito crítico de fin de ejecución (*necesario para objetivo #9*)



Pantalla de Submedidas asociadas

> Subproyectos > Submedidas asociadas



PROGRAMA 21-00-129 - Ayudas a Madrid para la implantación de zonas de bajas emisiones y la transformación digital y sostenible del transporte urbano.

Buscar en la tabla

Añadir Submedida

| Código submedida | Nombre submedida | Código medida padre | Acciones |
|------------------|------------------|---------------------|----------|
|------------------|------------------|---------------------|----------|

Mostrando de 0 a 0 de 0 resultados

En total hay 0 elementos.

Datos generales

Submedidas asociadas

Objetivos climáticos y digitales

Recursos económicos

Hitos/Objetivos de gestión críticos

Hitos/Objetivos de gestión no crítico:

Hitos auxiliares

Planificaciones

Usuarios

Documentos anexos

- Se pueden seleccionar dos submedidas:
 - C01.I01.bi con coeficiente climático del 40%
 - C01.I01.bii con coeficiente climático del 100%
- Elegir una o las dos según las actuaciones que tenga el ayuntamiento (*consultar tabla Anexo II OM de Concesión*)



Programa de ayudas a municipios para la implantación de zonas de bajas emisiones y la transformación digital y sostenible del transporte urbano

🔍 Buscar en la tabla

| Código submedida ↑ ☰ 1 | Nombre submedida 2 | Código medida padre ↑ ↓ | Acciones |
|--|--|---|-----------------------------|
| C01.I01b.i | Desarrollo de zonas de bajas emisiones y proyectos de transformación sostenible del transporte urbano y metropolitano (actuaciones Ayuntamientos)_Linea 2a y 2b (except. Infraestructura ciclista) + Digitalizacion (actuaciones Ayuntamientos)_Linea 2d | C01.I01b | Coef. Climático 40% |
| C01.I01b.ii | Desarrollo de zonas de bajas emisiones y proyectos de transformación sostenible del transporte urbano y metropolitano (actuaciones Ayuntamientos)_linea 2a y 2b (infraestructura ciclista) + Transformación de flotas: vehículos zero emisiones y puntos de recarga (Ayuntamientos)_Linea 2c | C01.I01b | Coef. Climático 100% |

Mostrando de 1 a 2 de 2 resultados << < 1 > >>



- Datos generales
- Submedidas asociadas
- Objetivos climáticos y digitales
- Recursos económicos**
- Hitos/Objetivos de gestión críticos
- Hitos/Objetivos de gestión no crítico:
- Hitos auxiliares
- Planificaciones

Presupuesto previsto sin IVA

| Año 2020 | Año 2021 | Año 2022 | Año 2023 | Año 2024 | Año 2025 | Año 2026 | Total |
|----------|--------------|--------------|--------------|--------------|--------------|----------|--------------|
| 0,00 € | 2.376.516,05 | 32.383.929,9 | 43.778.800,6 | 25.399.285,6 | 557.924,08 € | 0,00 € | 104.496.456, |

IVA del presupuesto previsto

| Año 2020 | Año 2021 | Año 2022 | Año 2023 | Año 2024 | Año 2025 | Año 2026 | Total |
|----------|--------------|--------------|--------------|--------------|--------------|----------|--------------|
| 0,00 € | 499.068,37 € | 6.800.625,30 | 9.193.548,13 | 5.333.849,99 | 117.164,06 € | 0,00 € | 21.944.255,8 |

Presupuesto previsto total

| Año 2020 | Año 2021 | Año 2022 | Año 2023 | Año 2024 | Año 2025 | Año 2026 | Total |
|----------|--------------|--------------|--------------|--------------|--------------|----------|--------------|
| 0,00 € | 2.875.584,42 | 39.184.555,2 | 52.972.348,7 | 30.733.135,6 | 675.088,14 € | 0,00 € | 126.440.712, |

- Presupuesto previsto en cada año en los presupuestos del Ayuntamiento
- Poner los **importes elegibles totales sin IVA** (La financiación propia no PRTR también se incluye). *(es decir: se pone el coste total previsto que sea elegible de las actuaciones que han obtenido subvención y que se van a llevar a cabo. Tanto la parte subvencionada como la parte financiada por el ayuntamiento)*
- Rellenar el IVA
- La parte de Presupuesto aprobado no hay que rellenarlo en el subproyecto *(se rellenará en las actuaciones)*

OBJETIVOS DE GESTIÓN CRÍTICOS: Añadir solo objetivos #7 y #9



Programa de ayudas...

Datos generales

Submedidas asociadas

Objetivos climáticos y digitales

Recursos económicos

Hitos/Objetivos de gestión críticos

Hitos/Objetivos de gestión no crítico:

Hitos auxiliares

Planificaciones

Usuarios

Documentos anexos

Hitos y objetivos críticos

Buscar en la tabla

Nuevo H/O
gestión crítico

| Localizador 1 | Denominación 2 | Tipo |
|-------------------|---|----------|
| C01.I01.P01.OBC03 | 7 - Presupuesto invertido en adquisiciones o concedido por los municipios destinado a fomentar la movilidad sostenible. | Objetivo |
| C01.I01.P01.OBC04 | 9 - Proyectos finalizados de fomento de la movilidad sostenible, especialmente en zonas urbanas y metropolitanas | Objetivo |

En total hay 4 elementos.

Una vez que un objetivo esta asignado al subproyecto, se puede abrir y ver apartado de datos generales:

- Aparece relleno el objetivo CID de la medida, su descripción, etc
- **Hay que rellenar en cada objetivo:**
 - **La Fecha de cumplimiento:** (4T 2024 para el objetivo #7 y / 4T 2025 para el objetivo #9)
 - En la parte inferior aparecen los indicadores **y sus valores objetivos a alcanzar:** Es necesario poner el valor del objetivo asignado al ayuntamiento

4 - Presupuesto III...

Cancelar

Hitos y objetivos críticos

Hito/Objetivo CID de la medida *

4 - C01.I01.OBC01 - Presupuesto invertido en adquisiciones o concedido...

Nombre *

4 - Presupuesto invertido en adquisiciones o concedido por los municipios destinado a fomentar la movilidad sostenible.

| Localizador | Tipo | Fecha de cumplimiento * |
|-------------------|----------|-------------------------|
| C01.I01.P01.OBC01 | Objetivo | |

| Estado | Fecha cumplimiento real |
|-------------|-------------------------|
| No cumplido | |

Descripción hito/objetivo *

Publicación de la adjudicación de proyectos o subvenciones en el BOE o en la plataforma de contratación pública o de la ejecución de gastos relacionados con adquisiciones por parte de municipios que contribuyan a fomentar la movilidad sostenible en los municipios de más de 50 000 habitantes y capitales de provincia; en determinadas condiciones, también podrán asignarse a municipios de entre 20 000 y 50 000 habitantes. Los proyectos apoyarán, por ejemplo: a) la transformación de las flotas de transporte público para lograr los objetivos de la Directiva de vehículos limpios, con arreglo a la Guía técnica sobre la aplicación del principio de «no causar un perjuicio significativo» (DO C 58 de 18.2.2021, p. 1); b) la delimitación y gestión de zonas de bajas emisiones; c) la digitalización del transporte público, su gestión administrativa y la mejora de su accesibilidad; y d) medidas para priorizar el transporte colectivo y la movilidad activa. Los criterios de selección garantizarán que, del objetivo presupuestario total de 1 500 000 000 EUR, al menos 310 000 000 EUR contribuyan a los objetivos de cambio climático con un coeficiente climático del 100 % y que al menos 1 190 000 000 EUR lo hagan con un coeficiente climático del 40 %, de conformidad con el anexo VI del Reglamento (UE) 2021/241, sobre el Mecanismo de Recuperación y Resiliencia.

Objetivo #7: Importe adjudicado a dic 2024

- Fecha de cumplimiento: 4T2024
- Valor objetivo de subindicadores
 - En el *valor objetivo* de subindicador de coef 100% se pone la suma de importes para actuaciones de coef climático 100%
 - En el *valor objetivo* de subindicador de coef 40% se pone la suma de importes para actuaciones de coef climático 40%
 - (En el *valor base* se deja en "0")

| IND001004 | Cuantitativo | Presupuesto invertido o en adquisiciones o concedido por los municipios destinado a fomentar la movilidad sostenible. | 0 | 1.500,000 | 0 | 0 | Millones EUR |
|------------|--------------|--|---|-----------|---|---|--------------|
| IND001004a | Cuantitativo | Presupuesto invertido o en adquisiciones o concedido por los municipios destinado a fomentar la movilidad sostenible con un coeficiente climático del 100% | 0 | 310,000 | 0 | 0 | |
| IND001004b | Cuantitativo | Presupuesto invertido o en adquisiciones o concedido por los municipios destinado a fomentar la movilidad sostenible con un coeficiente climático del 40% | 0 | 1.190,000 | | | |

Importe adjudicado total a dic 2024 con Coef. Climático del 100%

Importe adjudicado total a dic 2024 con Coef. Climático del 40%

La suma de las dos cantidades debe ser el importe mínimo adjudicado a 31 de marzo de 2024 que figura en el Anexo II de la OM de concesión (*pero expresado en M€*)

Objetivo #7: Importe adjudicado dic 24 (el total del proyecto estará adjudicado a esa fecha)

EJEMPLO: Ayuntamiento que tiene que tener 700.000€ adjudicados antes de 31 marzo 2024

Tiene 1 actuación de coeficiente Climático 100% con importe subvencionado de 400.000 y 1 actuación 40% con importe subvencionado de 300.000

| Localizador ¹ | Tipo ^{↑↓} | Denominación ² | Valor base ^{↑↓} | Valor objetivo ^{↑↓} | Valor progreso acumulado ^{↑↓} | Valor logrado ^{↑↓} | Unidad de medida ^{↑↓} | Acciones |
|--------------------------|--------------------|--|--------------------------|------------------------------|--|-----------------------------|--------------------------------|----------|
| IND001004 | Cuantitativo | Presupuesto invertido o en adquisiciones o concedido por los municipios destinado a fomentar la movilidad sostenible. | 0 | 400,000 | 0 | 0 | Millones EUR | |
| IND001004a | Cuantitativo | Presupuesto invertido o en adquisiciones o concedido por los municipios destinado a fomentar la movilidad sostenible con un coeficiente climático del 100% | 0 | 0,400 | 0 | 0 | | |
| IND001004b | Cuantitativo | Presupuesto invertido o en adquisiciones o concedido por los municipios destinado a fomentar la movilidad sostenible con un coeficiente climático del 40% | 0 | 0,300 | 0 | 0 | Millones EUR | |

Importe adjudicado total a dic 2024 con Coef. Climático del 100%

La suma de las dos cantidades debe ser el importe de subvención recibido por el ayuntamiento, mas el adicional de financiación propia

Importe adjudicado total a dic 2024 con Coef. Climático del 40%

Objetivo #9: Proyectos finalizados a dic 2025

- *Fecha de cumplimiento*: 4T 2025
- *Valor objetivo* de indicadores: rellenar el valor objetivo con **numero total de actuaciones para las que ha obtenido subvención** el Ayuntamiento (*según tabla Anexo II de OM de concesión*)
- (El valor base se deja en "0")

| Localizador ¹ | Tipo ^{↑↓} | Denominación ² | Valor base ^{↑↓} | Valor objetivo ^{↑↓} | Valor progreso acumulado ^{↑↓} | Valor logrado ^{↑↓} | Unidad de medida ^{↑↓} | Acciones |
|--------------------------|--------------------|--|--------------------------|------------------------------|--|-----------------------------|--------------------------------|---|
| IND001006 | Cualitativo | Proyectos finalizados de fomento de la movilidad sostenible, especialmente en zonas urbanas y metropolitanas | Pendiente de inicio | Finalizado | Pendiente de inicio | Pendiente de inicio | - | |
| IND001006a | Cuantitativo | Proyectos finalizados de fomento de la movilidad sostenible, especialmente en zonas urbanas y metropolitanas | 126,000 | 271,000 | 0 | 126,000 | Proyectos | |
| IND001006b | Cuantitativo | Proyectos de subvención a empresas privadas. Conjuntos o paquetes de 3.000 vehículos... | 0 | 0 | 0 | 0 | Número |  |

Si COFFEE lo permite (aparece un icono de papelera en la columna Acciones) es mejor eliminar este indicador IND001006b que no es de aplicación a subproyectos de ayuntamientos

Objetivo #9: Proyectos finalizados a dic 2025 (todos= nº total de actuaciones)



- EJEMPLO: Ayuntamiento que tiene subvención para 5 actuaciones

| Localizador 1 | Tipo | Denominación 2 | Valor base | Valor objetivo | Valor progreso acumulado | Valor logrado | Unidad de medida | Acciones |
|---------------|--------------|--|---------------------|----------------|--------------------------|---------------------|------------------|----------|
| IND001006 | Cualitativo | Proyectos finalizados de fomento de la movilidad sostenible, especialmente en zonas urbanas y metropolitanas | Pendiente de inicio | Finalizado | Pendiente de inicio | Pendiente de inicio | - | |
| IND001006a | Cuantitativo | Proyectos finalizados de fomento de la movilidad sostenible, especialmente en zonas urbanas y metropolitanas | 0 | 5 | 0 | 0 | Proyectos | |
| IND001006b | Cuantitativo | Proyectos de subvención a empresas privadas. Conjuntos o paquetes de 3.000 vehículos pesados o puntos de repostaje | 0 | 0 | 0 | 0 | Número | |

Poner el numero de actuaciones para las que ha obtenido subvención el ayuntamiento (según tabla Anexo II de OM de concesión)

Mecanismo de verificación*

Documento recapitulativo que justifique debidamente cómo se ha cumplido el objetivo en el anexo de la CID) de forma satisfactoria. correspondiente

Este documento incluirá como anexo las siguientes pruebas documentales lista de proyectos y, para cada uno de ellos, a) una breve descripción, b) una copia del certificado de finalización expedido de conformidad con la legislación nacional; c) extracto de las partes pertinentes de las especificaciones técnicas de los proyectos que demuestren la conformidad con la descripción del objetivo y la inversión en el CID; d) en el caso de los vehículos



- [← Volver a Subproyectos](#)
- [📄 Ayudas a la Comuni...](#)
-
- [Datos generales](#)
- [Submedidas asociadas](#)
- [Objetivos climáticos y digitales](#)
- [Recursos económicos](#)
- [Hitos/Objetivos de gestión críticos](#)
- [Hitos/Objetivos de gestión no críticos](#)**
- [Hitos auxiliares](#)
- [Planificaciones](#)
- [Usuarios](#)
- [Documentos anexos](#)

🏠 > Planificación y gestión > Subproyectos > Hitos/Objetivos de gestión no críticos



Hitos y objetivos no criticos

🔍 Buscar en la tabla

| Localizador 1 | Denominación 2 | Tipo |
|----------------|--|------|
| | 9.1 - Presentación a la Comisión Europea de un informe de situación en el que se indiquen, como mínimo, las convocatorias lanzadas y no adjudicadas, los proyectos en curso adjudicados y los proyectos finalizados. El informe proporcionará un resumen del estado de ejecución de los proyectos, incluidos los posibles retrasos y su contribución al cumplimiento del objetivo. | Hito |

Mostrando de 1 a 1 de 1 resultados << < 1 > >>

En total hay 1 elemento.

Objetivo de Gestion no críticos: Añadir solamente el 9.1
Indicar Fecha de Finalización 4T 2024

[← Volver a Proyectos](#)

Programa de ayudas...

Datos generales

Submedidas asociadas

Objetivos climáticos y digitales

Recursos económicos

Hitos/Objetivos de gestión críticos

Hitos/Objetivos de gestión no crítico:

Hitos auxiliares

Planificaciones

Usuarios

Documentos anexos

[🏠](#) > [Planificación y gestión](#) > [Proyectos](#) > [Hitos auxiliares](#)



Hitos Auxiliares

Nuevo hito auxiliar de planificación

Localizador 1

Tipo de hito auxiliar

Denominación 2

Mostrando de 0 a 0 de 0 resultados << < 1 > >>

Resto de apartados: por ahora no hay que completar nada de los siguientes apartados:

- Hitos Auxiliares
- *Planificaciones*
- *Documentos Anexos*



Centro de Soporte a Usuarios

<https://soportesgffee.zendesk.com/>

Horario de atención

Lunes a jueves desde las 8:00 a las 18:00 horas

Viernes desde las 8:00 a las 16:00 horas

Teléfono de contacto

910 001 142

Formulario para enviar una solicitud de soporte:

<https://soportesgffee.zendesk.com/hc/es/requests/new>

Dirección de correo electrónico

soporte@soportesgffee.zendesk.com (*)

(Ésta dirección de correo es actualmente la única válida para iniciar una solicitud de soporte CoFFEE. Otras direcciones de correo anteriormente utilizadas ya no son válidas)



Financiado por la Unión Europea NextGenerationEU

GOBIERNO DE ESPAÑA MINISTERIO DE HACIENDA Y FUNCIÓN PÚBLICA SECRETARÍA DE ESTADO DE PRESUPUESTOS Y GASTOS SECRETARÍA GENERAL DE FONDOS EUROPEOS

CAU SG DE FONDOS EUROPEOS Enviar una solicitud Iniciar sesión

Buscar

CAU SG de Fondos Europeos Servicio de Atención

FAQ Preguntas Frecuentes

General

Documentos para la gestión Artículos relacionados con los fondos del MRR y PRTR.