



adif
ADMINISTRADOR DE
INFRAESTRUCTURAS FERROVIARIAS

PROYECTO CONSTRUCTIVO

PROYECTO DE CONSTRUCCIÓN PARA LA SUPRESIÓN DEL PASO A NIVEL DEL PP.KK. 427/751 DE LA LÍNEA LEÓN-A CORUÑA, TÉRMINO MUNICIPAL DE LUGO

TÉRMINO MUNICIPAL DE LUGO

Provincia: LUGO (GALICIA)

DOCUMENTO E-1
ANEJO DE EXPROPIACIONES
ETRS89



FEBRERO 2021

DOCUMENTO E-1
EXPROPIACIONES

ÍNDICE

1. Introducción	3
1.1. OBJETO DEL PRESENTE ANEJO	3
1.2. DESCRIPCIÓN DE LAS OBRAS OBJETO DEL PRESENTE ANEJO	3
1.3. AFECCIONES	3
1.4. TÉRMINOS MUNICIPALES AFECTADOS.....	3
1.5. EXPROPIACIÓN	4
1.6. IMPOSICIÓN DE SERVIDUMBRES	6
1.7. OCUPACIONES TEMPORALES	7
1.8. PLANOS PARCELARIOS.....	7
1.9. CRITERIOS DE VALORACIÓN DE LOS BIENES Y DERECHOS AFECTADOS	7
1.10. PRECIOS UNITARIOS	8
2. Bienes y derechos afectados	8
2.1. DETERMINACIÓN DE LOS BIENES Y DERECHOS AFECTADOS	8
3. Planos de expropiación	9
4. Fichas edificaciones afectadas.....	9
APÉNDICE I. RELACIÓN DE BIENES Y DERECHOS AFECTADOS	
APÉNDICE II. PLANOS DE EXPROPIACIÓN	

1. Introducción

1.1. Objeto del presente anejo

La finalidad del presente Anejo es doble, en primer lugar ha de servir para poder ajustarse a los requisitos necesarios que ineludiblemente debe reunir todo proyecto para cumplimentar el trámite de su aprobación definitiva por el Ministerio de Fomento, de conformidad con la legislación vigente y, en segundo lugar, igualmente debe servir de base de partida para la incoación y subsiguiente tramitación del expediente de expropiación por el Ministerio de Fomento, de los bienes y derechos afectados por la ejecución de las obras contenidas en el proyecto de referencia.

Por consiguiente, dicho anejo tiene la finalidad de definir, con toda la precisión posible, los terrenos que son estrictamente necesarios para la correcta ejecución de las obras contempladas en el mismo.

1.2. Descripción de las obras objeto del presente anejo

El proyecto consiste en la supresión del paso a nivel .427/751, la construcción de un paso superior en el P.K. 427/700, y el acondicionamiento de un camino de enlace en ambas márgenes de la vía ferroviaria. Este acondicionamiento consiste en mejorar el afirmado y el trazado del camino existente.

La separación entre el actual Paso a Nivel y el paso superior propuesto se debe a la necesidad de buscar un punto adecuado para la situación de la estructura y para el correcto enlace de la misma con la red viaria existente.

El camino de acceso al paso superior presenta un trazado en planta que enlaza el camino de las Pedrerías con la red de caminos de la zona de actuación. El paso superior se sitúa a unos 50 m del paso a nivel a suprimir para evitar la afección a las edificaciones cercanas y para buscar un óptimo punto de cruce con la vía férrea. El nuevo trazado enlaza con el camino actual mediante una curva a izquierdas de radio 75 m. A continuación se dispone una recta en la que se sitúa la estructura. Finalmente, una curva a derechas de radio 50 m y un tramo recto enlazan con la red viaria existente.

En cuanto al alzado, el camino de acceso al paso superior presenta pendientes máximas del 6 % con un acuerdo vertical cóncavo de parámetro 1000 metros y uno convexo de parámetro 1000 m, en el que se sitúa el paso superior. El trazado en alzado discurre en su mayor parte en terraplén, por la necesidad de conseguir el gálibo

vertical necesario para el paso superior. Asimismo, el alzado está condicionado por los enlaces con los caminos existentes tanto al comienzo como al final del camino de acceso a la estructura.

En el tramo recto intermedio anteriormente citado, se situará un paso superior de vigas prefabricadas que presentará una altura mínima entre cabeza de carril y cara inferior de tablero de 7 metros. Deja gálibo horizontal suficiente para permitir la posible futura duplicación de vías en el actual corredor ferroviario. El tablero del paso superior tiene una anchura de 9 m, suficientes para alojar dos carriles de 3,5 m, dos arcenes de 0,50 m y dos barreras de contención de 0,50 m.

La propuesta de del Paso a Nivel situado en el P.K. 427/751 también recoge el acondicionamiento de los caminos que dan acceso al Paso a Nivel a suprimir, en concreto del camino de enlace N.º 1. Estas actuaciones pretenden mejorar el trazado, la anchura y el afirmado de los caminos actuales.

El camino de enlace N.º 1 comunica diversas edificaciones del núcleo urbano de Buratay, cuya comunicación actual queda interrumpida por el terraplén del camino de acceso al paso superior Su trazado en planta discurre paralelo al pie de terraplén del camino de acceso a la estructura.

1.3. Afecciones

Las obras necesarias para llevar a cabo la supresión del paso a nivel del P.K. 427/751 de la línea León – A Coruña. Término municipal de Lugo suponen la afección a la red de comunicaciones enterrada, a la red de baja tensión y al alumbrado público, debido a las características y localización de las actuaciones, será necesario imponer servidumbre destinado a la reposición de la línea eléctrica fruto de los servicios afectado.

1.4. Términos municipales afectados

Los terrenos afectados por el presente proyecto se refieren única y exclusivamente a las obras para la supresión del paso a nivel del P.K. 427/751 de la línea León – A Coruña. Dichos terrenos pertenecen, en su totalidad, administrativamente al municipio de Lugo, Comunidad Autónoma de Galicia.

1.5. Expropiación

Se expropia el pleno dominio de las superficies que ocupen la explanación, sus elementos funcionales y las instalaciones permanentes que tengan por objeto una correcta explotación, así como todos los elementos y obras anexas o complementarias definidas en el proyecto que coincidan con la rasante del terreno o sobresalgan de él, y en todo caso las superficies que sean imprescindibles para cumplimentar la normativa legal vigente para este tipo de obras, en especial las contenidas en el título II de la Ley 38/2015, de 29 de septiembre, del Sector Ferroviario, relativa a las limitaciones a la propiedad.

La fijación de la línea perimetral de la expropiación con relación a la arista exterior de la explanación, queda estrictamente descrita en los planos parcelarios y en el cuadro que se adjunta a continuación

En los tramos de Plataforma en tierras (Caminos)	El límite de expropiación se sitúa en el borde de la explanación (arista de talud de desmorte o terraplén), más 1 metro.
En los terraplenes de acceso al Paso Superior	El límite de expropiación se sitúa en el borde de la explanada (pie de talud o pie de muro), más 3 metros.

Conforme a las indicaciones anteriores, dicha línea perimetral de expropiación queda definida por los puntos de referencia cuyas coordenadas se muestran a continuación en la siguiente tabla.

PTO	X	Y
1	621244.6110	4761979.0790
2	621238.8530	4761989.1530
3	621234.0460	4761999.9510
4	621237.7890	4762002.0080
5	621246.5400	4761984.8180
6	621245.8800	4761982.5080
7	621246.2780	4761976.5640
8	621372.3690	4761895.2510
9	621381.4940	4761883.5060
10	621369.1620	4761871.9180
11	621367.6720	4761871.4280
12	621366.0220	4761872.0880
13	621361.5620	4761882.9980
14	621356.9310	4761889.1080
15	621345.2110	4761898.1980
16	621336.4510	4761902.6580

17	621327.2010	4761908.6080
18	621316.8610	4761926.0380
19	621311.5710	4761932.3180
20	621295.7200	4761940.7480
21	621279.2000	4761951.1580
22	621256.2400	4761968.1780
23	621248.5200	4761975.8980
24	621247.2000	4761982.8380
25	621248.0300	4761985.3180
26	621251.3300	4761987.4680
27	621243.0090	4762004.2780
28	621246.3150	4762006.9440
29	621254.4580	4761990.0470
30	621262.3620	4761978.5340
31	621269.2450	4761971.4850
32	621285.3350	4761957.6780
33	621294.0610	4761950.5420
34	621299.0890	4761952.8700
35	621305.8180	4761952.9520
36	621310.2450	4761951.1960
37	621312.7870	4761949.2870
38	621316.5050	4761943.5200
39	621317.6640	4761938.7150
40	621319.4780	4761936.6350
41	621359.7860	4761906.9910
42	621320.0010	4761916.1180
43	621310.3030	4761909.7250
44	621300.7740	4761918.3770
45	621296.7620	4761918.6570
46	621290.0950	4761920.9240
47	621282.7060	4761930.3650
48	621284.4720	4761939.0300
49	621262.0900	4761957.5040
50	621258.0740	4761961.2600
51	621250.8540	4761970.2630
52	621260.5300	4761962.0680
53	621286.8000	4761944.0480
54	621311.5710	4761930.0080
55	621325.3490	4761895.3800
56	621345.6410	4761875.4820

57	621353.2300	4761863.5000
58	621356.5070	4761854.8280
59	621358.1680	4761845.7970
60	621358.2660	4761836.5940
61	621357.0670	4761825.6880
62	621362.4520	4761818.7170
63	621364.2920	4761827.1770
64	621365.7920	4761853.6980
65	621328.6910	4761903.1580
66	621324.5610	4761906.6280
67	621321.0910	4761910.9280
68	621383.6190	4761880.1060
69	621388.7240	4761870.3200
70	621393.0480	4761858.6190
71	621395.2090	4761850.1740
72	621396.9850	4761837.2320
73	621391.7630	4761836.7600
74	621391.8800	4761829.3430
75	621390.0460	4761810.4910
76	621391.8730	4761796.3040
77	621396.9900	4761783.8110
78	621412.6830	4761764.2000
79	621413.8040	4761760.7520
80	621413.8270	4761757.1290
81	621411.4610	4761751.6110
82	621417.7860	4761743.3760
83	621405.5080	4761733.7510
84	621398.9260	4761742.3210
85	621395.4360	4761741.4800
86	621391.8590	4761741.7460
87	621388.5350	4761743.0920
88	621385.0390	4761746.3320
89	621378.7970	4761755.1590
90	621371.3070	4761768.6420
91	621365.9650	4761782.5450
92	621363.4740	4761793.4170
93	621359.4950	4761793.4310
94	621363.6420	4761810.2370
95	621367.3020	4761829.9870
96	621368.7920	4761844.6580

97	621369.1420	4761865.0580
98	621374.1020	4761871.7680
99	621355.3260	4761807.1740
100	621358.1220	4761803.3870
101	621355.9340	4761793.8140
102	621354.0480	4761794.0170
103	621421.6420	4761738.3550
104	621424.8090	4761734.2330
105	621430.9790	4761735.5410
106	621437.1130	4761733.9800
107	621439.6770	4761732.2650
108	621446.4790	4761723.7050
109	621451.7300	4761714.0590
110	621455.6250	4761702.1230
111	621456.8320	4761694.2950
112	621456.9080	4761683.1070
113	621417.7290	4761690.1090
114	621415.4750	4761698.8670
115	621409.1880	4761710.6070
116	621408.3520	4761716.6900
117	621409.6090	4761721.6640
118	621411.9740	4761725.3340
119	621409.3880	4761728.7000
120	621478.2780	4761678.9820
121	621486.1390	4761679.2850
122	621499.6470	4761676.6580
123	621510.2470	4761671.8520
124	621519.0060	4761664.6470
125	621516.8830	4761662.4260
126	621509.2140	4761668.7470
127	621504.5540	4761671.7070
128	621488.3940	4761676.9370
129	621417.7310	4761685.2680
130	621493.8940	4761671.3870
131	621502.6640	4761668.0070
132	621508.3240	4761663.1770
133	621513.8420	4761659.2440
134	621511.8370	4761657.1470
135	621501.3260	4761664.9480
136	621495.1940	4761667.3670

137	621489.8720	4761668.3870
138	621481.9050	4761668.2290
139	621473.1570	4761666.0020
140	621466.6260	4761662.8080
141	621466.5070	4761661.0820
142	621464.3530	4761661.2310
143	621462.1720	4761659.4780
144	621450.2420	4761643.2160
145	621443.7090	4761636.0280
146	621437.3840	4761630.7310
147	621437.1780	4761627.7380
148	621434.1850	4761627.9440
149	621434.2430	4761628.7800
150	621425.4920	4761623.9740
151	621398.8540	4761614.6000
152	621396.3530	4761616.4150
153	621393.4330	4761623.0150
154	621386.7390	4761649.4570
155	621404.4160	4761659.6400
156	621410.2150	4761665.6570
157	621415.5300	4761675.1730
158	621384.2470	4761648.1530
159	621389.5930	4761627.3350
160	621390.1830	4761622.5750
161	621389.3030	4761618.8750
162	621387.8830	4761617.5550
163	621383.7630	4761617.1150
164	621378.9930	4761615.1550
165	621370.5920	4761620.1010
166	621346.1320	4761613.6670
167	621332.0440	4761609.2260
168	621332.7510	4761607.1350
169	621325.6820	4761610.4740
170	621319.6520	4761612.0740
171	621318.6420	4761613.0840
172	621318.5520	4761615.7240
173	621319.0220	4761617.9040
174	621323.0970	4761625.4990
175	621327.3700	4761623.2970
176	621337.4800	4761626.9820

177	621360.4750	4761636.3650
178	621319.5640	4761624.9810
179	621316.3240	4761618.3420
180	621316.3600	4761618.7100
181	621319.2430	4761624.6620

La expropiación de los terrenos resultantes de la aplicación de los criterios y parámetros de la citada Ley afecta a una superficie de 16.715 m², de los cuales un 100,0 % corresponde a terrenos catalogados como suelo rústico.

El desglose de las superficies objeto de expropiación en el proyecto se detalla por municipios en el siguiente cuadro de clases de suelo:

TÉRMINO MUNICIPAL	SUELO RÚSTICO m ²	SUELO URBANIZADO m ²	TOTAL m ²
LUGO	16.715	-	16.715

En el análisis de las parcelas afectadas se puede observar que no se verá afectada ninguna construcción existente.

1.6. Imposición de servidumbres

Se define como imposición de servidumbre, las correspondientes franjas de terrenos sobre los que es imprescindible imponer una serie de gravámenes, al objeto de limitar el ejercicio del pleno dominio del inmueble.

Estas franjas de terreno adicionales a la expropiación tienen una anchura variable, en función de la naturaleza u objeto de la correspondiente servidumbre, concretándose las mencionadas imposiciones de servidumbre, mediante el oportuno grafiado con la trama correspondiente determinada para este fin.

Se ocupan 92 m² de Imposición de Servidumbres destinados a la reposición de la línea eléctrica.

TÉRMINO MUNICIPAL	SUELO RÚSTICO m ²	SUELO URBANIZADO m ²	TOTAL m ²
LUGO	92	-	92

1.7. Ocupaciones temporales

Se definen de este modo aquellas franjas de terrenos que resultan estrictamente necesarios ocupar, para llevar a cabo, la correcta ejecución de las obras contenidas en el proyecto y por un espacio de tiempo determinado, generalmente coincidente con el periodo de finalización de ejecución de las mismas.

En los planos parcelarios de reposición de servicios se indicará el objeto de la ocupación y en la memoria se reflejará el tiempo de ocupación en aquellas parcelas con periodos de ocupación diferentes a los estimados para la ejecución de las obras.

Dichas franjas de terreno adicionales a la expropiación tienen una anchura variable según las características de las medidas adoptadas, la naturaleza del terreno y del objeto de la ocupación. Dichas zonas de ocupación temporal se utilizarán, entre otros usos, principalmente para instalaciones de obra, acopios de tierra vegetal, talleres, almacenes, laboratorios, depósitos de materiales y en general para todas cuantas instalaciones o cometidos sean necesarios para la correcta ejecución de las Obras contempladas o definidas en el presente Proyecto.

Se ocupan 699 m² de Ocupación Temporal destinados a zona de implantación auxiliares, y a la reposición de servicios afectados, de acuerdo a la siguiente tabla:

TÉRMINO MUNICIPAL	SUELO RURAL m ²	SUELO URBANIZADO m ²	TOTAL m ²
LUGO	699	-	699

1.8. Planos parcelarios

El presente Anejo de Expropiaciones incluye una colección de planos parcelarios en los que se definen todas y cada una de las parcelas catastrales afectadas por la ejecución de las obras contenidas en el proyecto, cualquiera que sea su forma de afección.

Cada uno de los planos contiene croquis reducido del plano guía, indicándose claramente el número de hoja al que pertenece, el nombre del Término Municipal que comprende y el norte geográfico.

Los referidos planos parcelarios se han confeccionado sobre la base cartográfica realizada ex-profeso para la redacción del presente proyecto, habiéndose realizado la correspondiente identificación catastral de las parcelas

afectadas y sus propietarios con la ayuda de los planos catastrales de rústica y urbana de la Oficina Virtual del Catastro del M^o. Hacienda, de las informaciones recabadas y facilitadas por los Ayuntamientos afectados y por último de los trabajos y apoyos de campo realizados por el equipo de la empresa consultora contratada al efecto.

Los planos parcelarios se han confeccionado a escala, suficiente como para permitir identificar la posición de las parcelas en el terreno y efectuar mediciones fiables tanto de la longitud de linderos o distancias como de la superficie de las parcelas.

Las parcelas se identifican con su número de orden (compuesto por los dos dígitos de su código provincial, los cuatro dígitos de su código municipal INE y los cuatro dígitos del número de las afectadas dentro de cada municipio), polígono y parcela para las parcelas de naturaleza rústica y referencia catastral para las parcelas de naturaleza urbana.

Se han delimitado con manchas de color los diversos tipos de afección: la expropiación de color amarillo, la imposición de servidumbres de color azul y las ocupaciones temporales de color verde. Dichos colores no ocultan los detalles topográficos ni de representación de la obra (eje, desmontes, terraplenes, etc...).

En general las parcelas catastrales se han delimitado en toda su extensión, incluso las subparcelas de cultivo, delimitadas a su vez por líneas más delgadas discontinuas, al objeto que, del examen del plano, se pueda deducir el tipo y la forma de afección en relación al resto de parcela no afectada.

1.9. Criterios de valoración de los bienes y derechos afectados

METODOLOGÍA

Para la valoración de los bienes y derechos afectados se aplicará la normativa legal vigente, en especial la contenida en el RD Ley 7/2015, de 30 de octubre y el RD Ley 1492/2011, de 24 de octubre, así como lo contenido en la Ley de Expropiación Forzosa.

- En cuanto al vuelo y demás instalaciones afectadas:

Las plantaciones y sembrados preexistentes, así como las indemnizaciones por razón de arrendamientos rústicos u otros derechos, se tasarán con arreglo a los criterios de las Leyes de Expropiación Forzosa y de Arrendamientos Rústicos.

Las edificaciones, construcciones e instalaciones, cuando deban valorarse con independencia del suelo, se tasarán por el método de coste de reposición según su estado y antigüedad en el momento al que deba entenderse referida la valoración.

Las indemnizaciones a favor de los arrendatarios rústicos y urbanos se fijarán de acuerdo con lo previsto en la Ley de Expropiación Forzosa y las normas de la legislación de Arrendamientos.

- En cuanto a las servidumbres:

Se valoran en función del tipo de gravamen o grado de limitación del pleno dominio impuesto sobre el bien o parcela afectada. En general se valora teniendo en cuenta la diferencia entre el valor en venta que poseía la parcela inicialmente a la imposición de la servidumbre y el valor en venta que poseerá como consecuencia de la carga o gravamen que se pretende imponer.

En el caso de terrenos incluidos en un suelo rural, se estima esta diferencia en un 50% del valor de los terrenos afectados, siendo necesario analizar cada caso en función del perjuicio que se realiza a la parcela, pudiendo variar de 10 al 100%. Al valor calculado por servidumbre del suelo se le añade el 100% del valor del suelo que vaya a ser afectado.

En el caso de terrenos incluidos en Suelo Urbanizado, se estima esta diferencia en un 5%-10% del valor de los terrenos afectados.

- En cuanto a las ocupaciones temporales:

Su tasación se ha realizado de conformidad con lo que establece la vigente Ley de Expropiación Forzosa, es decir "... Se referirán siempre a la apreciación de los rendimientos que el propietario haya dejado de percibir por las rentas vencidas durante la ocupación, sumando, además los perjuicios estimados que se causen a la finca o los gastos que supongan restituirla a su estado primitivo...", obviamente con la salvedad de que los perjuicios irrogados en ningún caso puedan ser superiores al valor del bien, en cuyo caso se optará por su expropiación.

Teniendo en cuenta la duración prevista de las obras, se ha estimado que la indemnización correspondiente a la ocupación temporal de los terrenos incluidos en Suelo rural se debe valorar en el 10% del valor del terreno afectado por cada año de ocupación del mismo. Al valor calculado por ocupación del suelo se le añade el 100% del valor del suelo.

En el caso de terrenos incluidos en Suelo Urbanizado, se estima en un 2% del valor de los terrenos ocupados temporalmente, que equivale al establecido por la Ley de Impuestos Patrimoniales y Actos Jurídicos Documentados para la valoración de usufructos temporales.

1.10. Precios unitarios

De la aplicación de los criterios anteriormente señalados se han obtenido los valores unitarios que deben adoptarse para la tasación de los bienes y derechos afectados con motivo de la ejecución de las obras contenidas en el presente proyecto.

APROVECHAMIENTO REAL
RURAL [PRADOS O PRADERAS]
RURAL [IMPRODUCTIVO]
RURAL [OTROS]

2. Bienes y derechos afectados

2.1. Determinación de los bienes y derechos afectados

A los efectos que establece el artículo 17 de la vigente Ley de Expropiación Forzosa de 16/12/54 y concordantes con su Reglamento de 26/4/57. Se ha elaborado la preceptiva relación concreta e individualizada, en la que se describen, todos los aspectos materiales y jurídicos, de los bienes o derechos que se consideran de necesaria expropiación.

Dicha Relación de Bienes y Derechos afectados comprende, de forma ordenada y a modo de resumen, todas las fincas o parcelas catastrales afectadas, indicando las superficies objeto de expropiación, imposición de servidumbres u ocupación temporal, con expresión de los siguientes datos:

- Número de orden en el expediente expropiatorio y número del plano parcelario del proyecto en el que se encuentra la finca.

- Identificación catastral del polígono y parcela.

- Nombre y domicilio del propietario del bien afectado sin NIFs.

- Cultivadores, aparceros, arrendatarios e inquilinos, con nombre y domicilio de los mismos.

- Extensión o superficie de la finca completa y de la parte de la misma que sea objeto de expropiación, imposición de servidumbres u ocupación temporal incluyendo todos los bienes y derechos que sean indemnizables.

- Régimen urbanístico del suelo y calificación según cultivos, en su caso.

Toda la información necesaria para la preparación de la referida relación se ha obtenido a través de los Centros de Gestión Catastral o de la Oficina Virtual de Catastro del Mº de Economía y Hacienda, así como de la inspección directa de los terrenos.

Se han tenido en cuenta y por consiguiente reseñado, en la relación de bienes o derechos afectados, aquellas parcelas o derechos pertenecientes al Estado, Comunidad Autónoma, Provincia, Municipio o cualquier otro Organismo o Empresa Pública (ADIF, Confederaciones hidrográficas, Autopistas, caminos públicos municipales, etc.), que dada su naturaleza jurídica de bien público, gozan de la condición de utilidad pública y en consecuencia no deben ser expropiados, a menos que ex-profeso se declarase la prevalencia de la utilidad pública. No obstante dicha inclusión se considera necesaria puesto que en cada caso, previa declaración de compatibilidad, se tendrá que armonizar y acometer, en su caso, la reposición del servicio o finalidad pública y establecimiento de las condiciones técnicas que comporta dicha restitución.

3. Planos de expropiación

En el Apéndice 2 Planos del presente Anejo, se incluyen los siguientes planos:

1. Plano de situación.
2. Planta de conjunto
3. Planos de trazado
 - 3.1 Planta general

3.2 Perfiles longitudinales

3.3 Secciones

4. Ortofotoplanos, con la traza superpuesta, sin sombreado, a escala 1:1.000.

5. Planos de expropiación, a escala 1:1.000.

4. Fichas edificaciones afectadas

Las actuaciones no contemplan la afección a ninguna edificación.

APÉNDICE I. RELACIÓN DE BIENES Y DERECHOS AFECTADOS

APÉNDICE II. PLANOS DE EXPROPIACIÓN

RELACIÓN CONCRETA E INDIVIDUALIZADA DE LOS BIENES Y DERECHOS AFECTADOS

PROYECTO: PROYECTO DE CONSTRUCCIÓN PARA LA SUPRESIÓN DEL PASO A NIVEL DEL PP.KK. 4271751 DE LA LÍNEA LEÓN-A CORUÑA, TÉRMINO MUNICIPAL DE LUGO LEÓN – A CORUÑA. TÉRMINO MUNICIPAL DE LUGO

MUNICIPIO: LUGO (LUGO - GALICIA)

Nº DE ORDEN NUEVO	POLÍGONO	PARCELA	TITULAR ACTUAL. NOMBRE Y DOMICILIO	TITULAR CATASTRAL. NOMBRE Y DOMICILIO	SUPERFICIE CATASTRAL m ²	AFECCIONES (m ²)						NATURALEZA	Nº DE HOJA PLANO DE EXPROPIACIÓN	
						SUB	CALIFICACIÓN FISCAL	APROVECHAMIENTO REAL	EXPROPIACIÓN	IMPOSICIÓN SERVIDUMBRE	OCCUPACIÓN TEMPORAL			TOTAL
X-27.0288-1001	457	81	Gandoy Yañez, Antonia LG Boveda Santa María 28 27190 Lugo	Gandoy Yañez, Antonia LG Boveda Santa María 28 27190 Lugo	11559	a	C-04	Labor o labradío seco	0	0	0	0	RURAL	1
						b	MT-02	Agrario (Matorral)	180	0	0	180	RURAL	1
						c	MT-02	Agrario (Matorral)	0	0	0	0	RURAL	1
X-27.0288-1002	457	82	Vázquez López, Rosa María CL Chantada 28 Es 2, Pl:03 Pt:B 27004 Lugo	Vázquez López, Rosa María CL Chantada 28 Es 2, Pl:03 Pt:B 27004 Lugo	1333		C-04	Labor o labradío seco	105	0	0	105	RURAL	1
X-27.0288-1003	457	83	Castedo Rubinos, Carmen LG Santa María de Bóveda-Mal 10 27140 Lugo	Castedo Rubinos, Carmen LG Santa María de Bóveda-Mal 10 27140 Lugo	1318		C-04	Labor o labradío seco	85	0	0	85	RURAL	1
X-27.0288-1004	457	84	Pumariño Gandoy, Baldomero José LG Barbain Santa María de B 25 ES1 PI 00PT:A 27140 Lugo	Pumariño Gandoy, Baldomero José LG Barbain Santa María de B 25 ES1 PI 00PT:A 27140 Lugo	2832		C-04	Labor o labradío seco	201	0	0	201	RURAL	1
X-27.0288-1005	457	226	Yañez González, Faustino Luis LG Barbain Santa María de B 23 27140 Lugo	Yañez González, Faustino Luis LG Barbain Santa María de B 23 27140 Lugo	6148	a	C-04	Labor o labradío seco	302	0	0	302	RURAL	1
						b	FG-01	Robledal	0	0	0	0	RURAL	1
X-27.0288-1006	457	227	Lópe Pérez, José Antonio LG Sta. M. de Bóveda 3 27140 Lugo	Lópe Pérez, José Antonio LG Sta. M. de Bóveda 3 27140 Lugo	1227		C-04	Labor o labradío seco	73	0	0	73	RURAL	1
X-27.0288-1007	457	228	López Fernández, José Andrés LG Barbain Santa María de B 20 27140 Lugo	López Fernández, José Andrés LG Barbain Santa María de B 20 27140 Lugo	4500	a	C-04	Labor o labradío seco	250	0	0	250	RURAL	1
						b	FG-02	Robledal	0	0	0	0		1
X-27.0288-1008	457	229	Vila Varela, José LG Barbain Santa María de B 40 27140 Lugo	Vila Varela, José LG Barbain Santa María de B 40 27140 Lugo	3321		C-04	Labor o labradío seco	136	0	0	136	RURAL	1
X-27.0288-1009	457	232	Díaz Santos, María Carmen LG Barbain 9 Santa María de Boveda 27140 Lugo	Díaz Santos, María Carmen LG Barbain 9 Santa María de Boveda 27140 Lugo	1071		C-04	Labor o labradío seco	166	0	0	166	RURAL	1
X-27.0288-1010	457	237	Vázquez López Rosa María CL Chantada 28 Es 2, Pl:03 Pt:B 27004 Lugo	Vázquez López Rosa María CL Chantada 28 Es 2, Pl:03 Pt:B 27004 Lugo	2088		C-04	Labor o labradío seco	416	0	0	416	RURAL	1
X-27.0288-1011	457	239	Díaz Santos, María Carmen LG Barbain 9 Santa María de Boveda 27140 Lugo	Díaz Santos, María Carmen LG Barbain 9 Santa María de Boveda 27140 Lugo	827		C-04	Labor o labradío seco	395	0	0	395	RURAL	1
X-27.0288-1012	457	262	Del Prado Soilan, José Antonio (Herederos de) CR das Hortas 25 Pl:06 Pt:B 27002 Lugo	Del Prado Soilan, José Antonio (Herederos de) CR das Hortas 25 Pl:06 Pt:B 27002 Lugo	1301		C-04	Labor o labradío seco	90	0	0	90	RURAL	1
X-27.0288-1013	457	263	Vila Varela, José LG Barbain Santa María de B 40 27140 Lugo	Vila Varela, José LG Barbain Santa María de B 40 27140 Lugo	454		C-04	Labor o labradío seco	454	0	0	454	RURAL	1
X-27.0288-1014	457	273	Vila Varela, José LG Barbain Santa María de B 40 27140 Lugo	Vila Varela, José LG Barbain Santa María de B 40 27140 Lugo	2753	a	C-03	Labor o labradío seco	12	0	0	12	RURAL	1
						b	MT-02	Agrario (Matorral)	0	0	0	0		1
X-27.0288-1015	457	277	Pumariño Gandoy Baldomero José LG Barbain Santa María de B 25 ES1 PI 00PT:A 27140 Lugo	Pumariño Gandoy Baldomero José LG Barbain Santa María de B 25 ES1 PI 00PT:A 27140 Lugo	342		MT-02	Agrario (Matorral)	17	0	0	17	RURAL	1
X-27.0288-1016	457	288	Castedo Rubinos, Carmen LG Santa María de Bóveda-Mal 10 27140 Lugo	Castedo Rubinos, Carmen LG Santa María de Bóveda-Mal 10 27140 Lugo	200		MT-02	Agrario (Matorral)	1	0	0	1	RURAL	1
X-27.0288-1017	457	296	Vázquez López Rosa María CL Chantada 28 Es 2, Pl:03 Pt:B 27004 Lugo	Vázquez López Rosa María CL Chantada 28 Es 2, Pl:03 Pt:B 27004 Lugo	48		MT-03	Agrario (Matorral)	1	0	0	1	RURAL	1
X-27.0288-1018	457	298	Vázquez López Rosa María CL Chantada 28 Es 2, Pl:03 Pt:B 27004 Lugo	Vázquez López Rosa María CL Chantada 28 Es 2, Pl:03 Pt:B 27004 Lugo	45		MT-02	Agrario (Matorral)	2	0	0	2	RURAL	1
X-27.0288-1019	457	302	Yañez González, Faustino Luis LG Barbain Santa María de B 23 27140 Lugo	Yañez González, Faustino Luis LG Barbain Santa María de B 23 27140 Lugo	374		MT-02	Agrario (Matorral)	228	0	0	228	RURAL	1
X-27.0288-1020	457	305	Pumariño Gandoy Baldomero José LG Barbain Santa María de B 25 ES1 PI 00PT:A 27140 Lugo	Pumariño Gandoy Baldomero José LG Barbain Santa María de B 25 ES1 PI 00PT:A 27140 Lugo	279		PD-04	Prado o pradera	69	0	0	69	RURAL	1

X-27.0288-1021	457	306	López Fernández, José Andrés LG Barbain Santa María de Bo 20 27140 Lugo	López Fernández, José Andrés LG Barbain Santa María de Bo 20 27140 Lugo	806		C-03	Labor o labradío seco	407	0	0	407	RURAL	1	
X-27.0288-1022	457	307	Quintela Varela, María Pilar LG Barbain Santa María de Bo 19 27140 Lugo	Quintela Varela, María Pilar LG Barbain Santa María de Bo 19 27140 Lugo	2047		PD-05	Prado o pradera	662	0	0	662	RURAL	1	
X-27.0288-1023	457	314	Gandoy Yáñez, Antonia LG Bóveda Santa María 28 27190 Lugo	Gandoy Yáñez, Antonia LG Bóveda Santa María 28 27190 Lugo	538		C-05	Labor o labradío seco	100	0	0	100	RURAL	1	
X-27.0288-1024	457	315	Castedo Rubinos, Carmen LG Santa María de Bóveda-Mal 10 27140 Lugo	Castedo Rubinos, Carmen LG Santa María de Bóveda-Mal 10 27140 Lugo	88		C-04	Labor o labradío seco	11	0	0	11	RURAL	1	
X-27.0288-1025	457	323	López Pérez, José Antonio LG Sta. M. de Bóveda 3 27140 Lugo	López Pérez, José Antonio LG Sta. M. de Bóveda 3 27140 Lugo	133		C-04	Labor o labradío seco	45	0	0	45	RURAL	1	
X-27.0288-1026	458	141	Díaz Santos, María Carmen LG Barbain 9 Santa María de Boveda 27140 Lugo	Díaz Santos, María Carmen LG Barbain 9 Santa María de Boveda 27140 Lugo	4080		C-04	Labor o labradío seco	275	0	0	275	RURAL	1	
X-27.0288-1027	458	142	Vila Varela, José LG Barbain Santa María de B 40 27140 Lugo ADIF Gerencia de Área de Patrimonio y Urbanismo Noroeste CL Uría s/n Estación Oviedo PI:1 15211 Oviedo (Asturias)	Vila Varela, José LG Barbain Santa María de B 40 27140 Lugo	7163		C-04	Labor o labradío seco	2641	0	0	2641	RURAL	1 Y 2	
X-27.0288-1028	458	143	Pumariño Gandoy Baldozero José LG Barbain Santa María de B 25 ES1 PI 00PT:A 27140 Lugo ADIF Gerencia de Área de Patrimonio y Urbanismo Noroeste CL Uría s/n Estación Oviedo PI:1 15211 Oviedo (Asturias)	Pumariño Gandoy Baldozero José LG Barbain Santa María de B 25 ES1 PI 00PT:A 27140 Lugo	1258		C-04	Labor o labradío seco	964	0	0	964	RURAL	1 Y 2	
X-27.0288-1029	510	94	Vázquez López Rosa María CL Chantada 28 Es 2, PI:03 Pt:B 27004 Lugo	Vázquez López Rosa María CL Chantada 28 Es 2, PI:03 Pt:B 27004 Lugo	752		C-03	Labor o labradío seco	2	0	0	2	RURAL	2	
X-27.0288-1030	510	95	Vázquez Sánchez, Amador LG Buratai Santa María de B 19 27140 Lugo Latas Arias, Pilar LG Buratai Santa María de B 19 27140 Lugo	Vázquez Sánchez, Amador LG Buratai Santa María de B 19 27140 Lugo Latas Arias, Pilar LG Buratai Santa María de B 19 27140 Lugo	1960		C-03	Labor o labradío seco	695	0	0	695	RURAL	2	
X-27.0288-1031	510	96	Vázquez López Rosa María CL Chantada 28 Es 2, PI:03 Pt:B 27004 Lugo	Vázquez López Rosa María CL Chantada 28 Es 2, PI:03 Pt:B 27004 Lugo	580		C-03	Labor o labradío seco	259	0	0	259	RURAL	2	
X-27.0288-1032	510	97	Del Prado Soilán, José Antonio (Herederos de) CR Das Hortas 25 PI:06 Pt:B 27002 Lugo	Del Prado Soilán, José Antonio (Herederos de) CR Das Hortas 25 PI:06 Pt:B 27002 Lugo	813		C-03	Labor o labradío seco	391	0	0	391	RURAL	2	
X-27.0288-1033	510	98	Traseira González, José Miguel CL Xosé Castiñeira 10 Pt. 02 Pt: A 27002 Lugo	Traseira González, José Miguel CL Xosé Castiñeira 10 Pt. 02 Pt: A 27002 Lugo	2882		C-03	Labor o labradío seco	1836	0	0	1836	RURAL	2	
X-27.0288-1034	510	100	Varela Castedo, Manuel Lg Buratai Santa María de B 8 27140 Lugo Pichín Vázquez, Remedios Jesusa LG Buratai Santa María de DE B 8 27140 Lugo	Varela Castedo, Manuel Lg Buratai Santa María de B 8 27140 Lugo Pichín Vázquez, Remedios Jesusa LG Buratai Santa María de DE B 8 27140 Lugo	616		C-03	Labor o labradío seco	570	0	0	570	RURAL	2	
X-27.0288-1035	510	101	Traseira González, María José Rúa Camiño Real de 153 Es:1 PI04, PI01 27004 Lugo Traseira López, Miguel Rd Xosé Castiñeira 10 Es2, PI:02 Pt: A 27002 Lugo	Traseira González, María José Rúa Camiño Real de 153 Es:1 PI04, PI01 27004 Lugo Traseira López, Miguel Rd Xosé Castiñeira 10 Es2, PI:02 Pt: A 27002 Lugo	8069		a	C-03	Labor o labradío seco	1140	92	253	1485	RURAL	2
							b	MT-02	Agrario (Matorral)	0	0	0	0	RURAL	2
							c	E-00	Pastos	0	0	0	0	RURAL	2
X-27.0288-1036	510	102	Vázquez López Rosa María CL Chantada 28 Es 2, PI:03 Pt:B 27004 Lugo	Vázquez López Rosa María CL Chantada 28 Es 2, PI:03 Pt:B 27004 Lugo	1998		C-03	Labor o labradío seco	21	0	0	21	RURAL	2	
X-27.0288-1037	510	130	Fernández Novo, José Manuel LG Buratai Santa María de B 5 27140 Lugo Tellado Fernández, María Ana LG Buratai Santa María de B 5 27140 Lugo	Fernández Novo, José Manuel LG Buratai Santa María de B 5 27140 Lugo Tellado Fernández, María Ana LG Buratai Santa María de B 5 27140 Lugo	942		C-03	Labor o labradío seco	45	0	0	45	RURAL	2	
X-27.0288-1038	510	131	Vázquez Sánchez, Amador LG Buratai Santa María de B 19 27140 Lugo ADIF Gerencia de Área de Patrimonio y Urbanismo Noroeste CL Uría s/n Estación Oviedo PI:1 15211 Oviedo (Asturias)	Vázquez Sánchez, Amador LG Buratai Santa María de B 19 27140 Lugo	13386		PD-05	Prado	1864	0	445	2309	RURAL	2	
X-27.0288-1039	510	132	Vázquez López Rosa María CL Chantada 28 Es 2, PI:03 Pt:B 27004 Lugo	Vázquez López Rosa María CL Chantada 28 Es 2, PI:03 Pt:B 27004 Lugo	1124		C-03	Labor o labradío seco	16	0	0	16	RURAL	2	
X-27.0288-1040	510	9006	Ayuntamiento de Lugo PZ España 1 27001 Lugo	Ayuntamiento de Lugo PZ España 1 27001 Lugo	6726		VI-00	Agrario. Vía de comunicación de Dominio Público	497	0	1	498	RURAL	2	
X-27.0288-1041	457	9015	Ayuntamiento de Lugo PZ España 1 27001 Lugo	Ayuntamiento de Lugo PZ España 1 27001 Lugo	1351		VI-00	Agrario. Vía de comunicación de Dominio Público	528	0	0	528	RURAL	1	
X-27.0288-1042	457	9014	Ayuntamiento de Lugo PZ España 1 27001 Lugo	Ayuntamiento de Lugo PZ España 1 27001 Lugo	3317		VI-00	Agrario. Vía de comunicación de Dominio Público	311	0	0	311	RURAL	1	
X-27.0288-1043	458	9001	ADIF Gerencia de Área de Patrimonio y Urbanismo Noroeste CL Uría s/n Estación Oviedo PI:1 33004 Oviedo (Asturias)	Administración de infraestructuras ferroviarias CL Sor Angela de la cruz 3 28020 Madrid	4097		FF-00	Vía férrea	99	0	0	99	RURAL	2	
X-27.0288-1044	510	9010	Ayuntamiento de Lugo PZ España 1 27001 Lugo	Ayuntamiento de Lugo PZ España 1 27001 Lugo	2963		VI-00	Agrario. Vía de comunicación de Dominio Público	106	0	0	106	RURAL	2	
X-27.0288-1045	510	174	Fernández Novo, José Manuel LG Buratai Santa María de B 5 27140 Lugo Tellado Fernández, María Ana LG Buratai Santa María de B 5 27140 Lugo	Fernández Novo, José Manuel LG Buratai Santa María de B 5 27140 Lugo Tellado Fernández, María Ana LG Buratai Santa María de B 5 27140 Lugo	918		C-00	Labor o labradío seco	47	0	0	47	RURAL	2	

PLANO DE SITUACIÓN

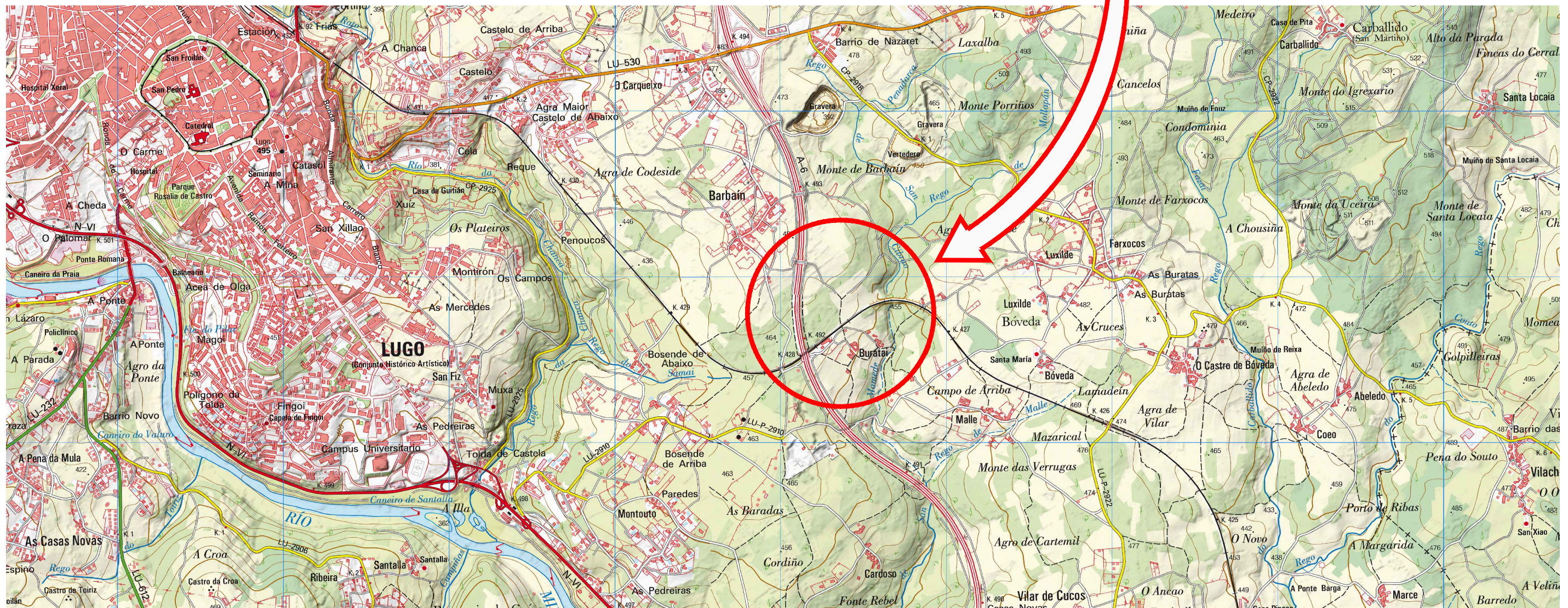
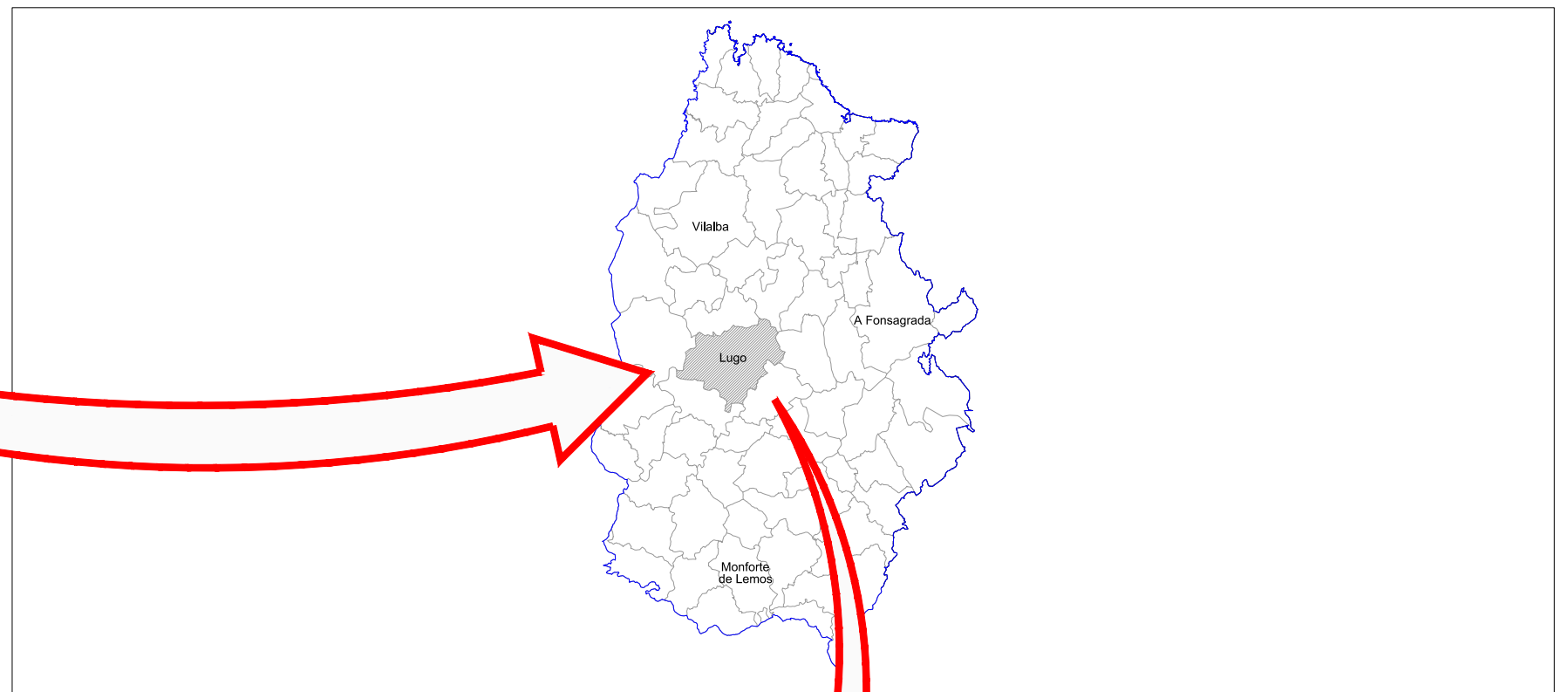

TÍTULO
PROYECTO DE CONSTRUCCIÓN
 PARA LA SUPRESIÓN DEL PASO A NIVEL DEL PP.KK. 427/751 DE LA LÍNEA
 LEÓN - A CORUÑA, TÉRMINO MUNICIPAL DE LUGO

AUTORES

 J. Ramón Fernández Ceballos-ICCP



ESCALA:
 1:25000
 NUMÉRICA

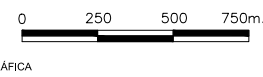

FECHA
 SEPTIEMBRE
 2021

TÍTULO DEL PLANO
 EXPROPIACIONES
 SITUACIÓN

Nº DE PLANO
 AN 13.01
 Hoja 01 de 01

PLANTA DE CONJUNTO

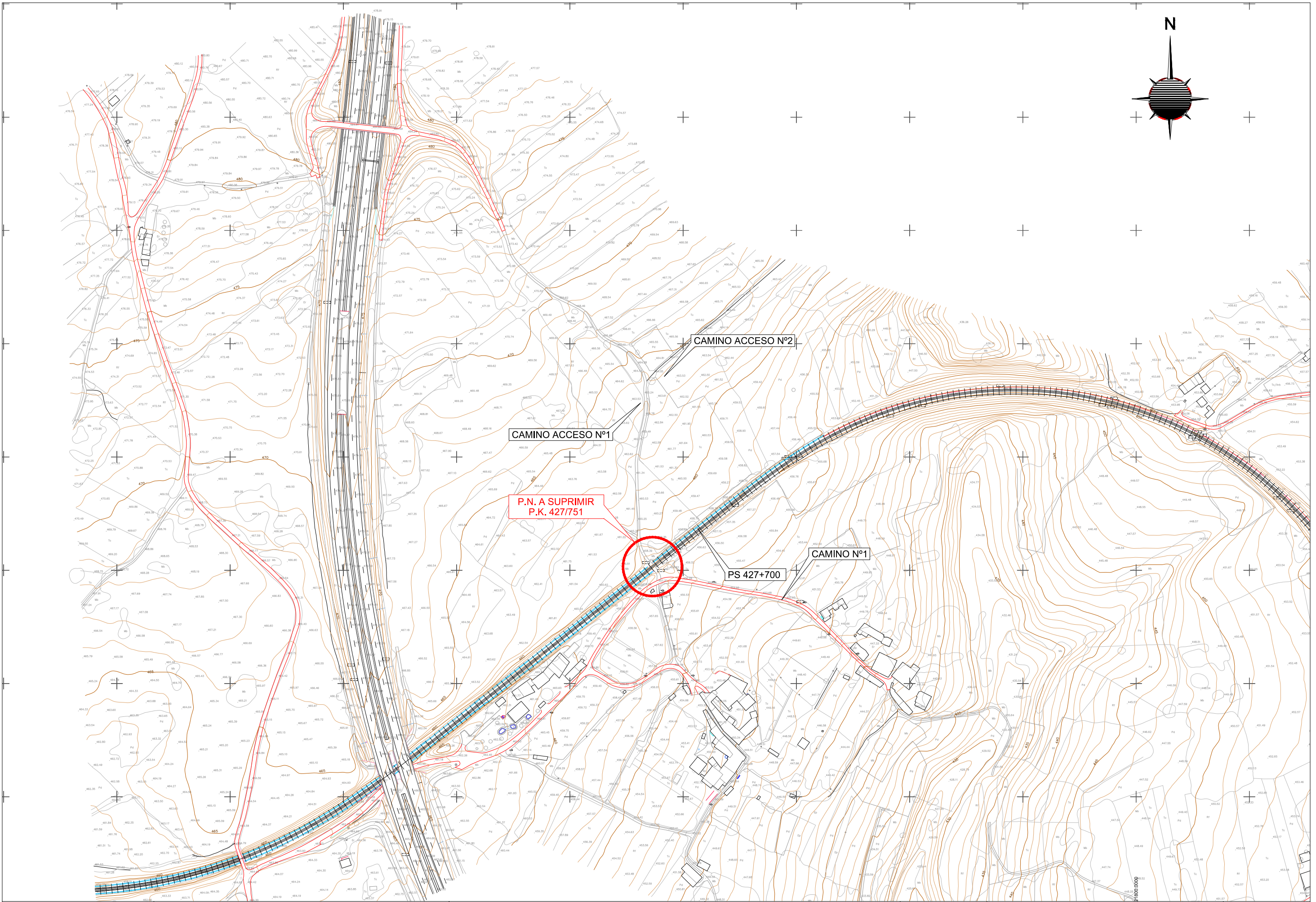
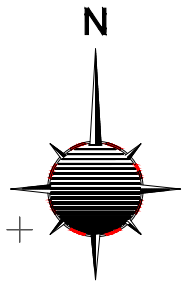

TÍTULO
PROYECTO DE CONSTRUCCIÓN
PARA LA SUPRESIÓN DEL PASO A NIVEL DEL PP.KK. 427/751 DE LA LÍNEA
LEÓN - A CORUÑA, TÉRMINO MUNICIPAL DE LUGO

AUTORES

J. Ramón Fernández Ceballos-ICCP



ESCALA:
1:3000
NUMÉRICA
0 30 60 90m.
GRÁFICA

FECHA
SEPTIEMBRE
2021

TÍTULO DEL PLANO
EXPROPIACIONES
PLANTA DE SITUACIÓN ACTUAL Y PLANTA GENERAL
PLANTA DE SITUACIÓN ACTUAL

Nº DE PLANO
AN 13.02.01
Hoja 01 de 01

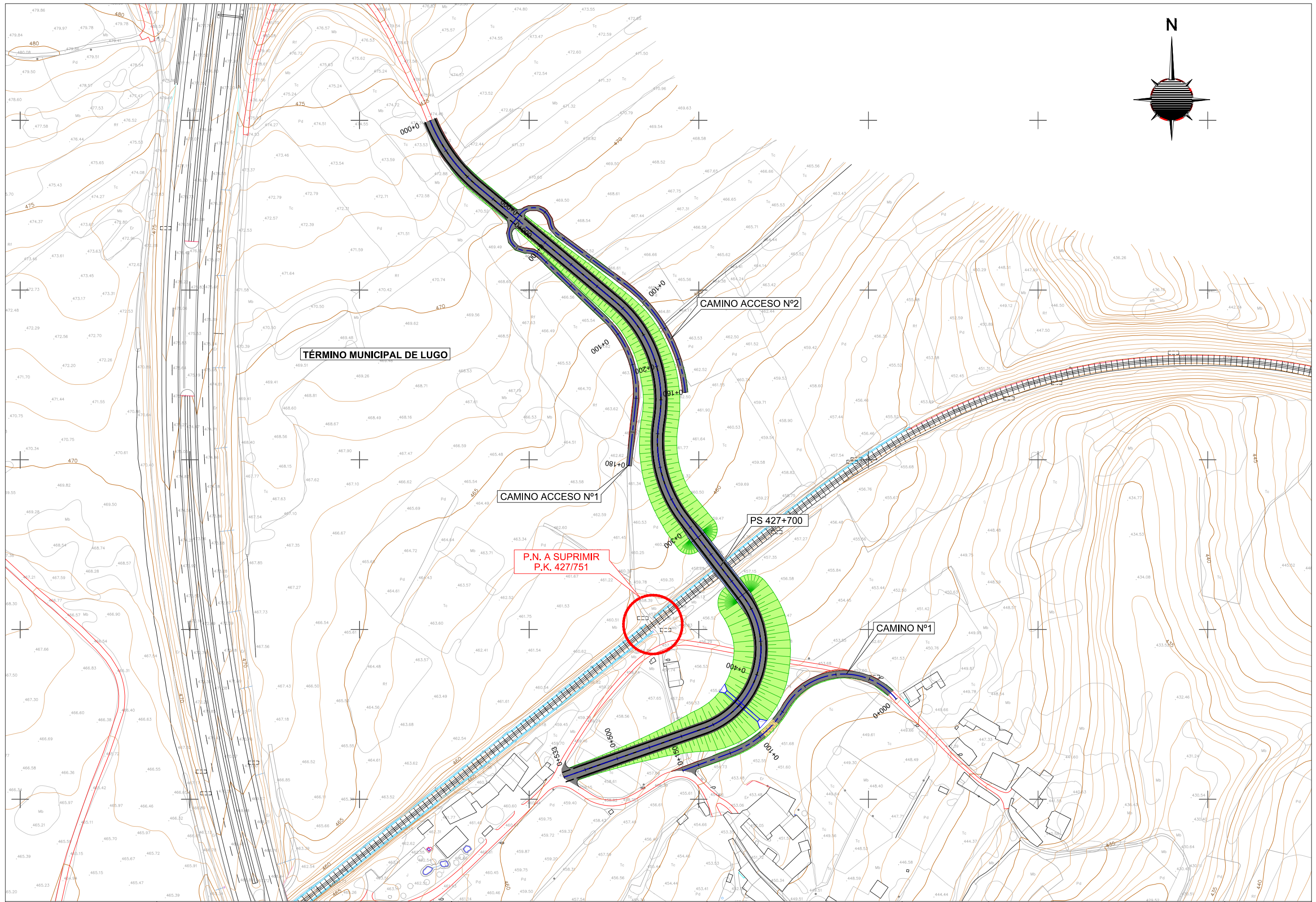

TÍTULO
PROYECTO DE CONSTRUCCIÓN
 PARA LA SUPRESIÓN DEL PASO A NIVEL DEL PP.KK. 427/751 DE LA LÍNEA
 LEÓN - A CORUÑA, TÉRMINO MUNICIPAL DE LUGO

AUTORES

 J. Ramón Fernández Ceballos-ICCP



ESCALA:
 1:2000
 NUMÉRICA

 GRÁFICA

FECHA
 SEPTIEMBRE
 2021

TÍTULO DEL PLANO
 EXPROPIACIONES
 PLANTA DE SITUACIÓN ACTUAL Y PLANTA GENERAL
 PLANTA GENERAL

Nº DE PLANO
 AN 13.02.02
 Hoja 01 de 01

PLANOS DE TRAZADO

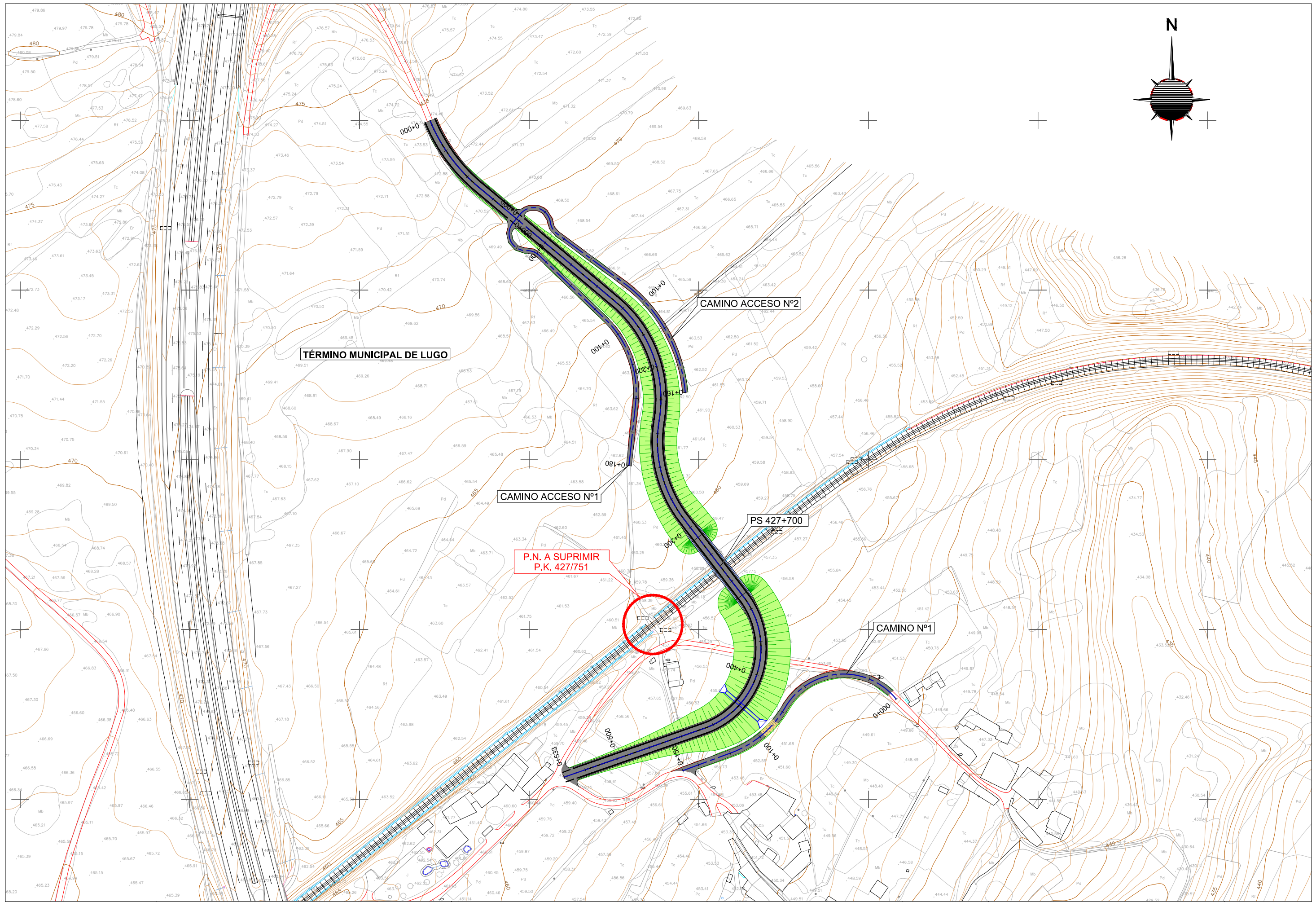

TÍTULO
PROYECTO DE CONSTRUCCIÓN
 PARA LA SUPRESIÓN DEL PASO A NIVEL DEL PP.KK. 427/751 DE LA LÍNEA
 LEÓN - A CORUÑA, TÉRMINO MUNICIPAL DE LUGO

AUTORES

 J. Ramón Fernández Ceballos-ICCP



ESCALA:
 1:2000
 NUMÉRICA

 GRÁFICA

FECHA
 SEPTIEMBRE
 2021

TÍTULO DEL PLANO
 EXPROPIACIONES
 TRAZADO
 PLANTA
 PLANTA SOBRE CARTOGRAFÍA

Nº DE PLANO
 AN 13.03.01
 Hoja 01 de 01

Eje Paso Superior

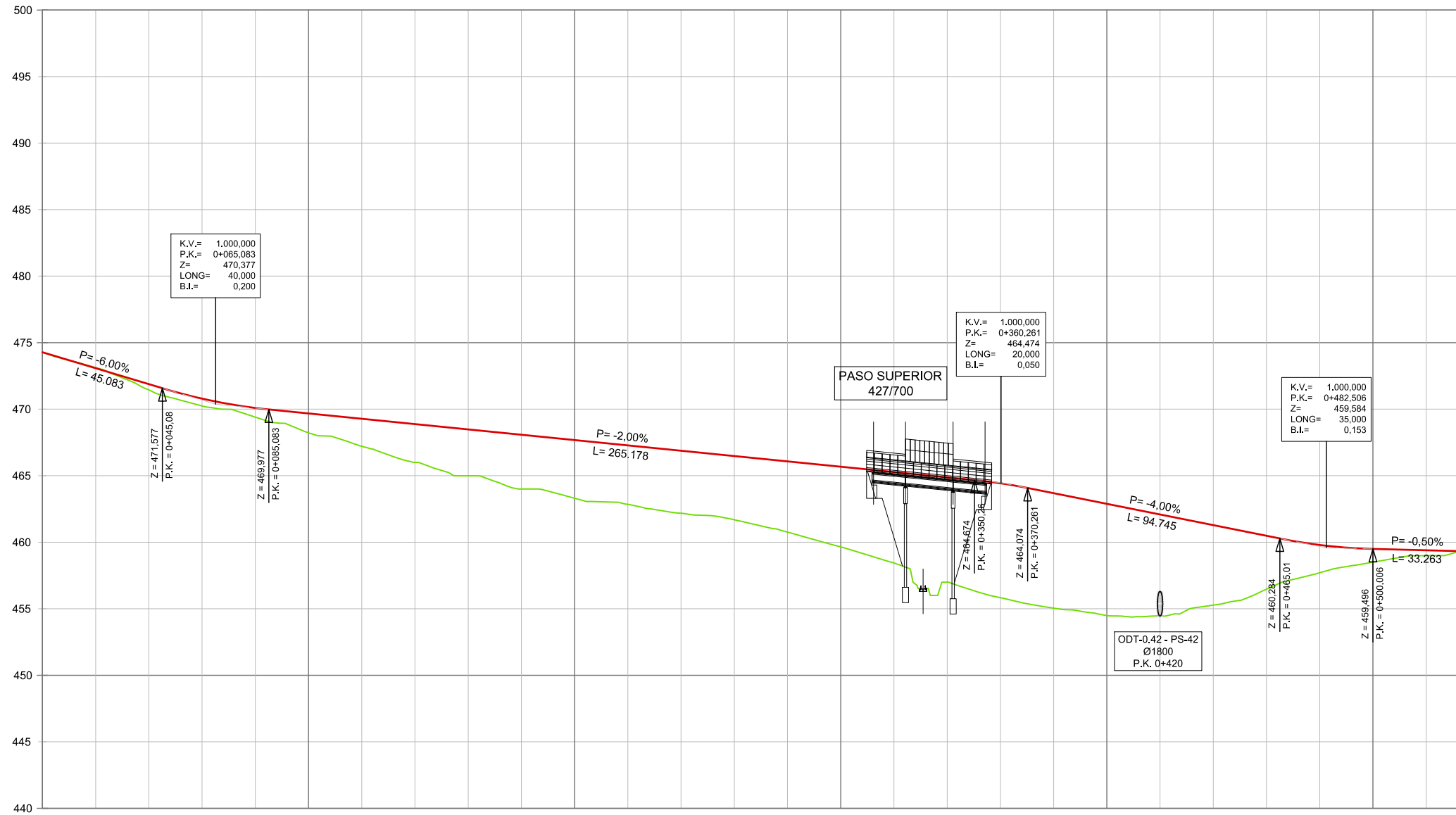

P.K.
COTA DEL TERRENO
COTA DE RASANTE
COTA ROJA DESMONTE
COTA ROJA TERRAPLÉN
DIAGRAMA DE CURVATURAS

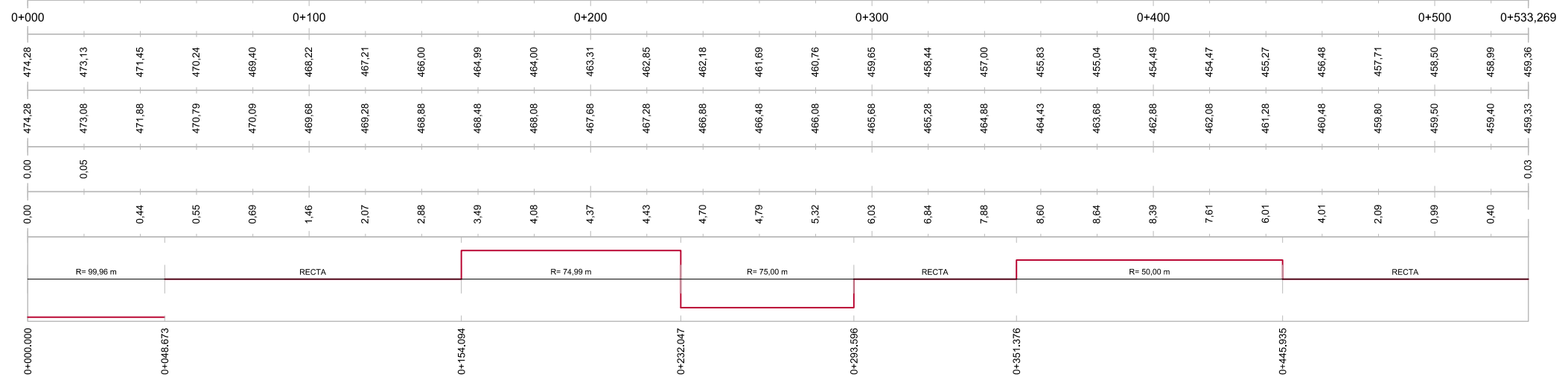

TÍTULO
PROYECTO DE CONSTRUCCIÓN
 PARA LA SUPRESIÓN DEL PASO A NIVEL DEL PP.KK. 427/751 DE LA LÍNEA
 LEÓN - A CORUÑA, TÉRMINO MUNICIPAL DE LUGO

AUTORES

 J. Ramón Fernández Ceballos-ICCP



ESCALA:
 H 1:2000
 V 1:400
 NUMÉRICA GRÁFICA

FECHA
 SEPTIEMBRE
 2021

TÍTULO DEL PLANO
 EXPROPIACIONES
 TRAZADO
 PERFILES LONGITUDINALES

Nº DE PLANO
 AN 13.03.02
 Hoja 01 de 03

Eje camino N°1

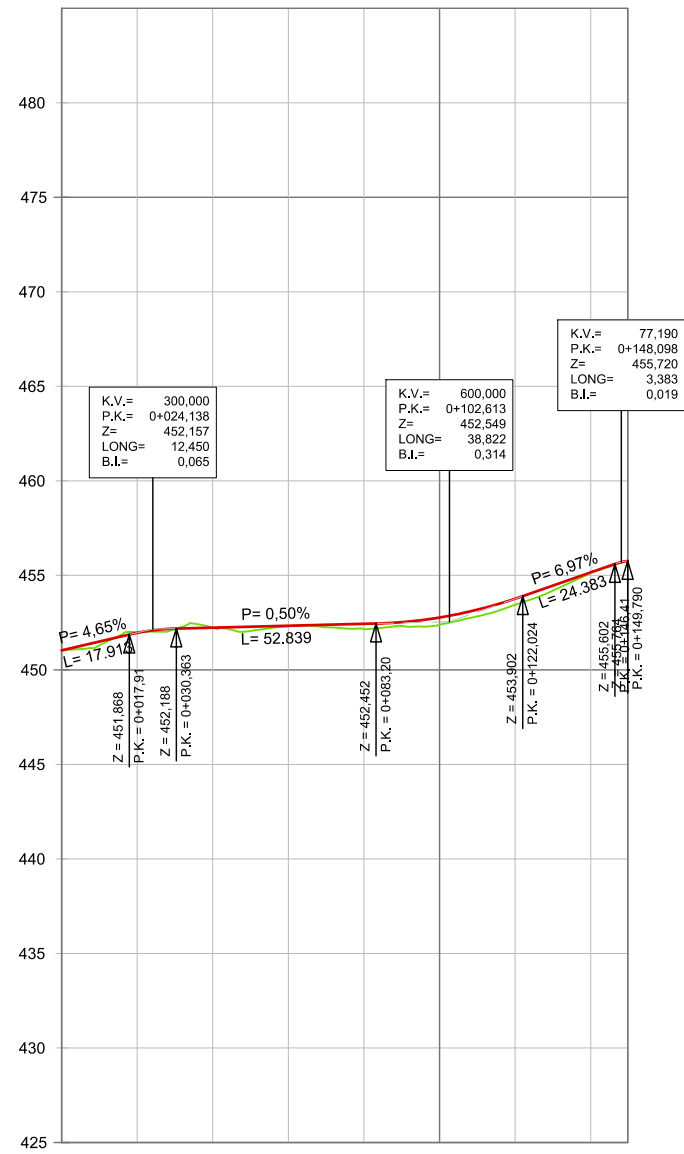

P.K.	0+000	0+100	0+149,790
COTA DEL TERRENO	451,03	452,30	455,17
COTA DE RASANTE	451,03	452,34	455,16
COTA ROJA DESMONTE	0,00	0,00	0,02
COTA ROJA TERRAPLÉN	0,00	0,03	0,00
DIAGRAMA DE CURVATURAS	R=40,00 m R=61,05 m RECTA		
DIAGRAMA DE PERALTES			

Eje camino de acceso N°1

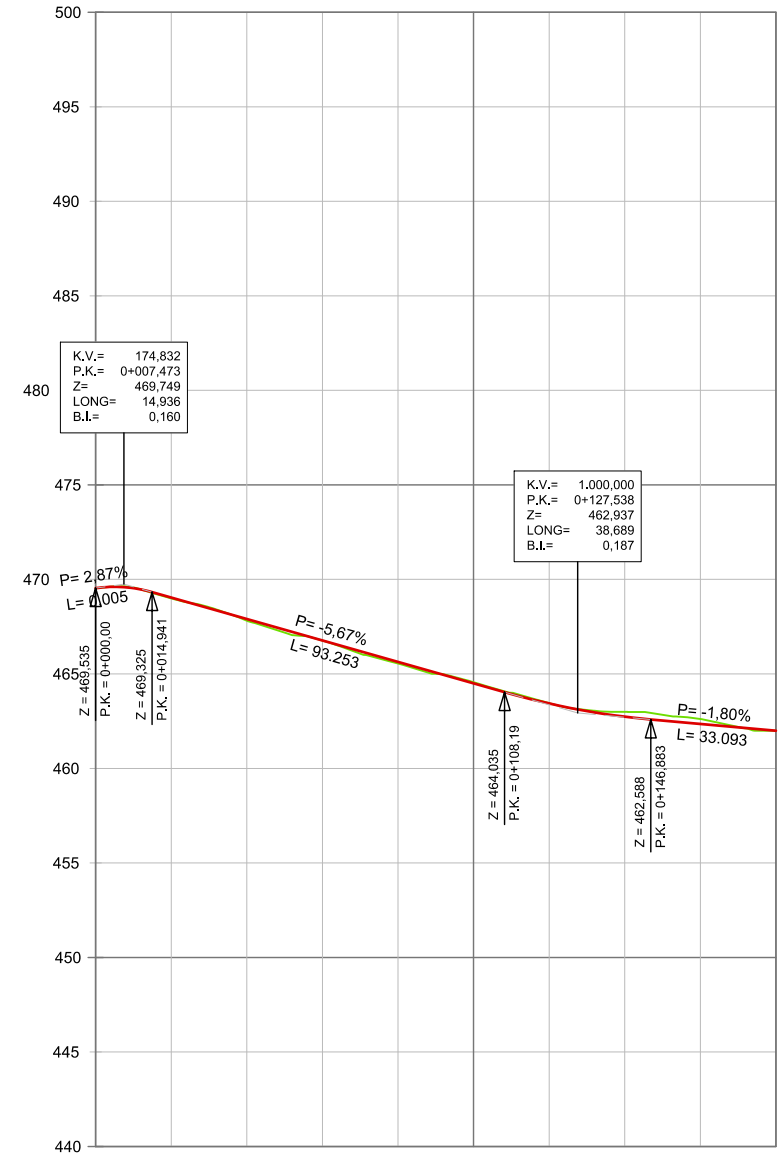

P.K.	0+000	0+100	0+179,976
COTA DEL TERRENO	469,53	467,81	461,99
COTA DE RASANTE	469,53	467,77	461,99
COTA ROJA DESMONTE	0,00	0,06	0,00
COTA ROJA TERRAPLÉN	0,00	0,09	0,00
DIAGRAMA DE CURVATURAS	RECTA R=10,00 m R=10,00 m RECTA R=60,15 m RECTA		
DIAGRAMA DE PERALTES			

Eje camino de acceso N°2

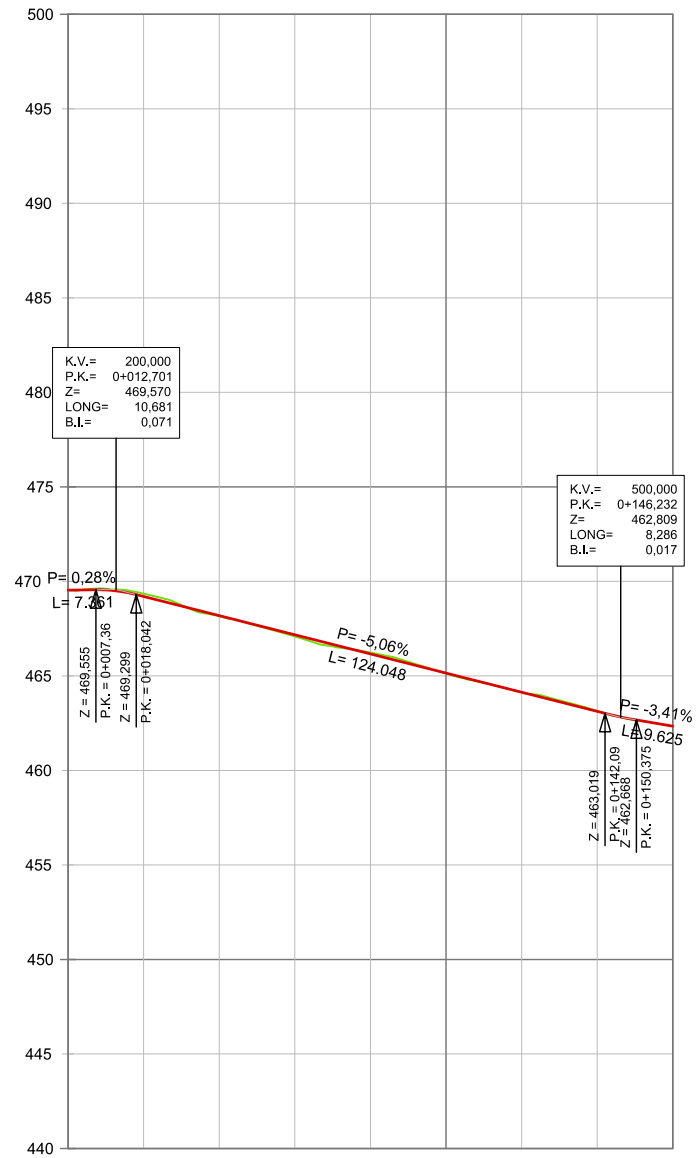

P.K.	0+000	0+026.958	0+034.972	0+083.953	0+100	0+160
COTA DEL TERRENO	469.53	469.35	468.16	467.09	465.12	462.34
COTA DE RASANTE	469.53	469.35	468.16	467.09	465.12	462.34
COTA ROJA DESMONTE	0.00	0.00	0.00	0.00	0.00	0.00
COTA ROJA TERRAPLÉN	0.00	0.00	0.00	0.00	0.00	0.00
DIAGRAMA DE CURVATURAS	RECTA R=10.00 m, 10.00 m, RECTA, R=90.00 m					
DIAGRAMA DE PERALTES						

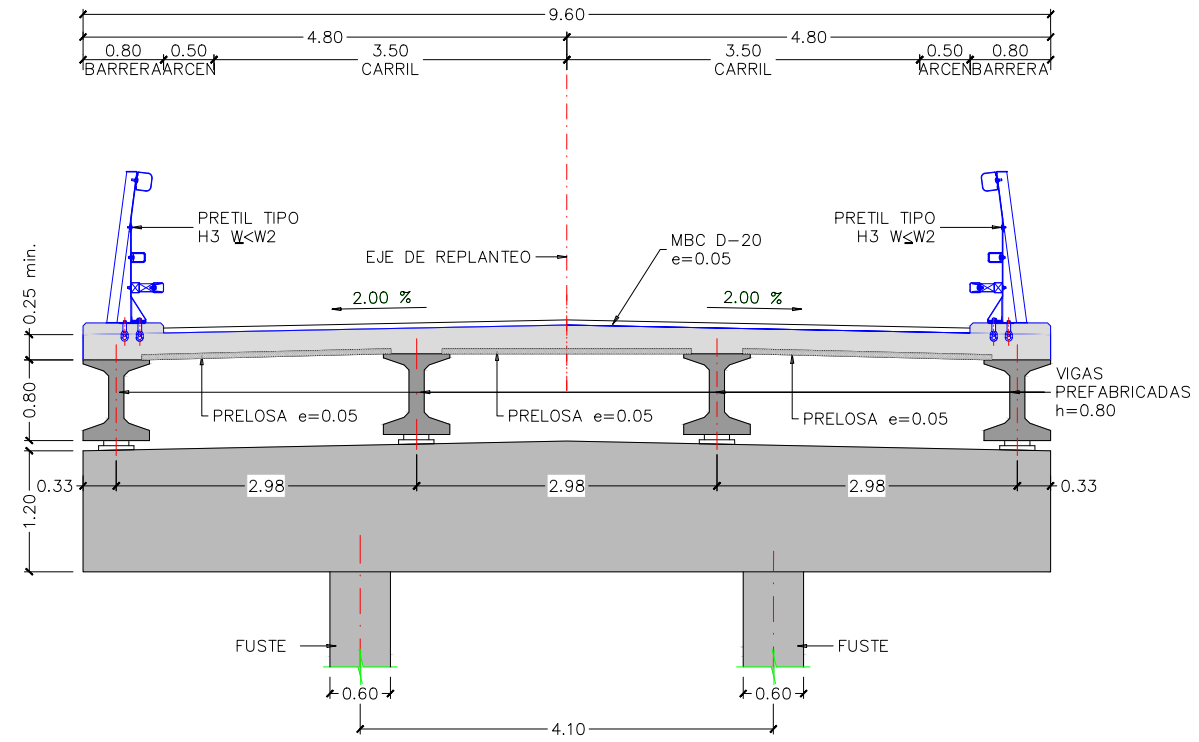

SECCIÓN TRANSVERSAL TIPO POR ESTRIBOS
 ESCALA 1:75
 (NOTA: TODAS LA COTAS ESTÁN EN METROS)

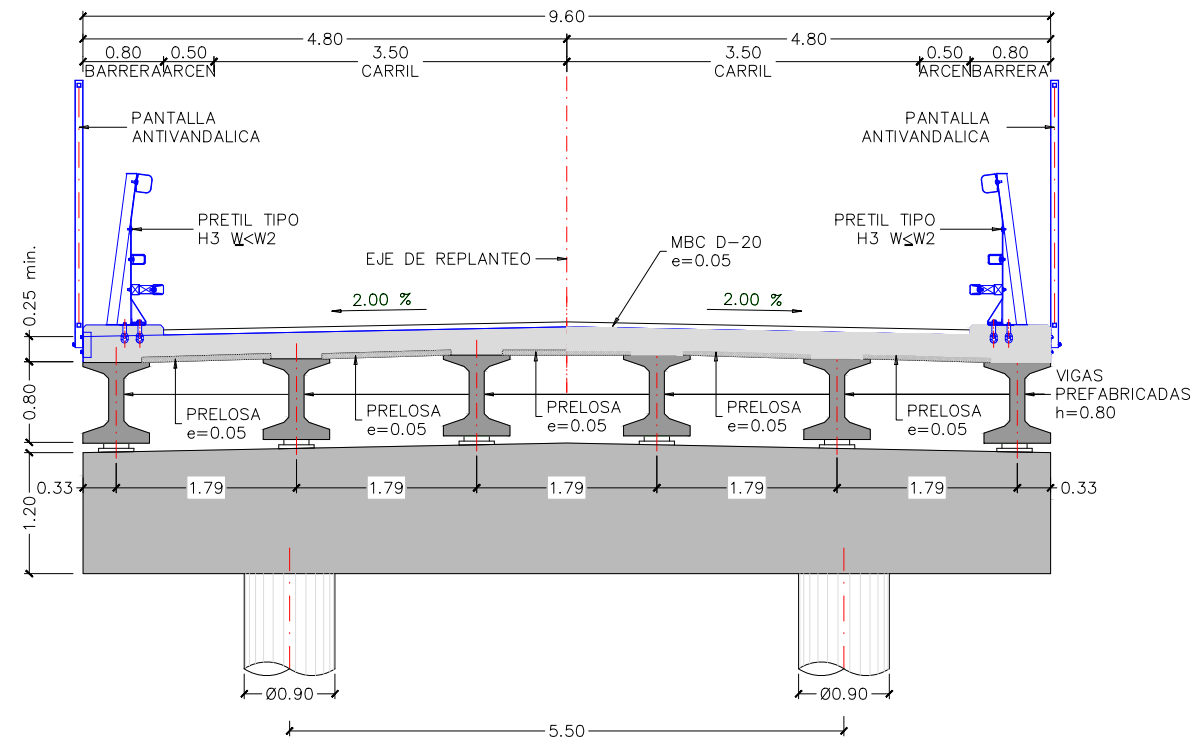

SECCIÓN TRANSVERSAL TIPO POR PILA
 ESCALA 1:75
 (NOTA: TODAS LA COTAS ESTÁN EN METROS)

**SECCIÓN TIPO DE ACCESO A PASO SUPERIOR
EN TERRAPLÉN CON H>3 m.**

Escala 1:50

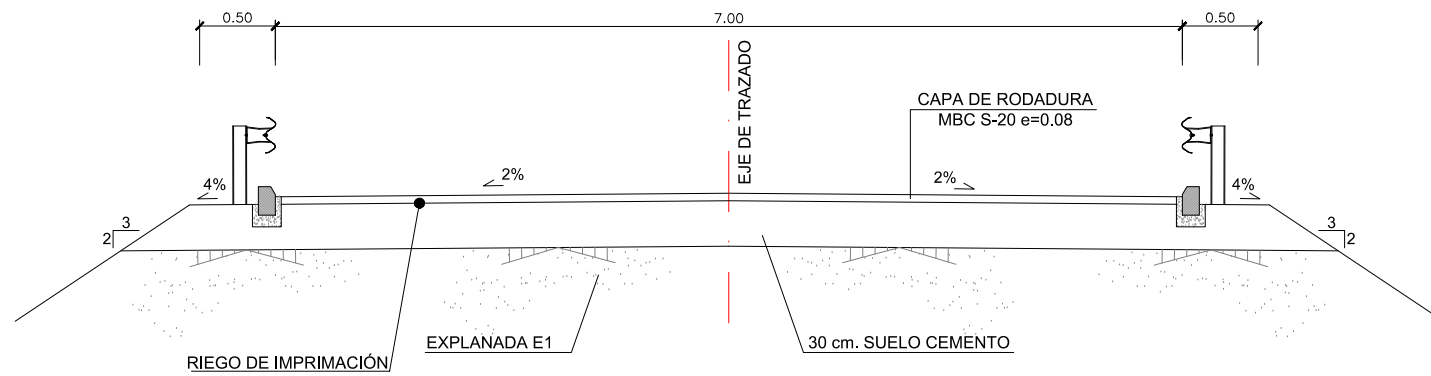

SECCIÓN TIPO DE CAMINO DE ENLACE EN TERRAPLÉN

Escala 1:50

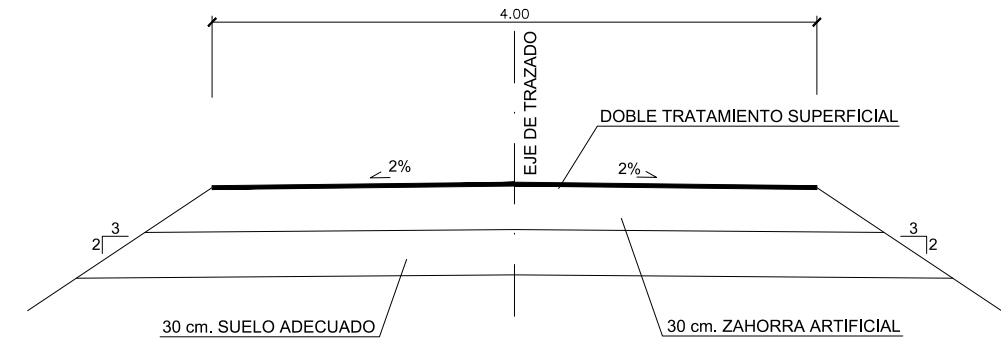

**SECCIÓN TIPO DE ACCESO A PASO SUPERIOR
EN TERRAPLÉN CON H<3 m.**

Escala 1:50

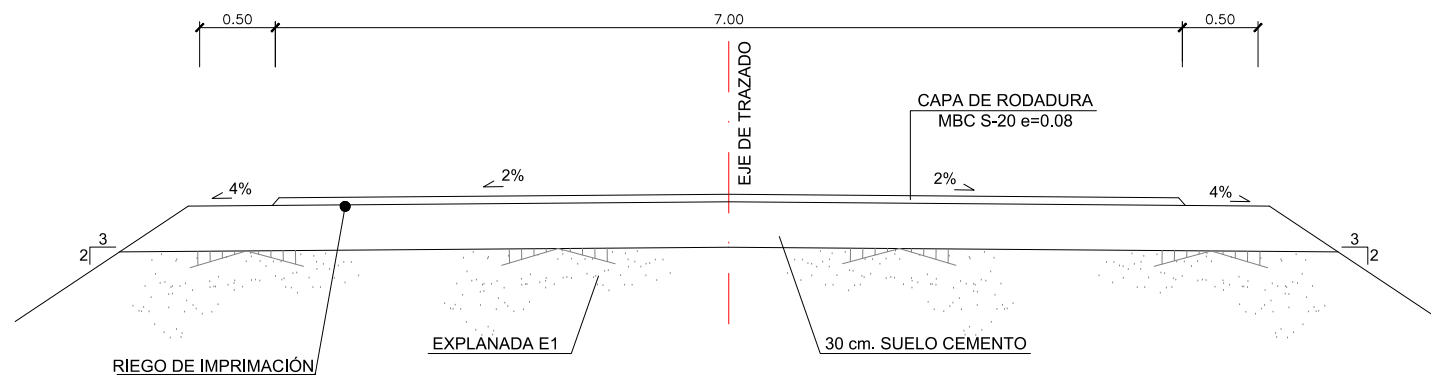

SECCIÓN TIPO DE CAMINO DE ENLACE EN DESMONTE

Escala 1:50

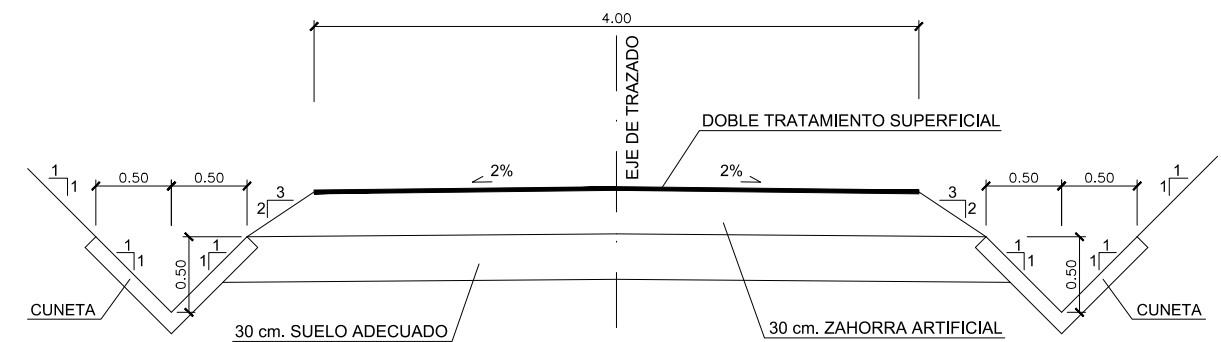

**SECCIÓN TIPO DE CAMINO DE ACCESO A
ESTRUCTURAS EN DESMONTE**

Escala 1:50

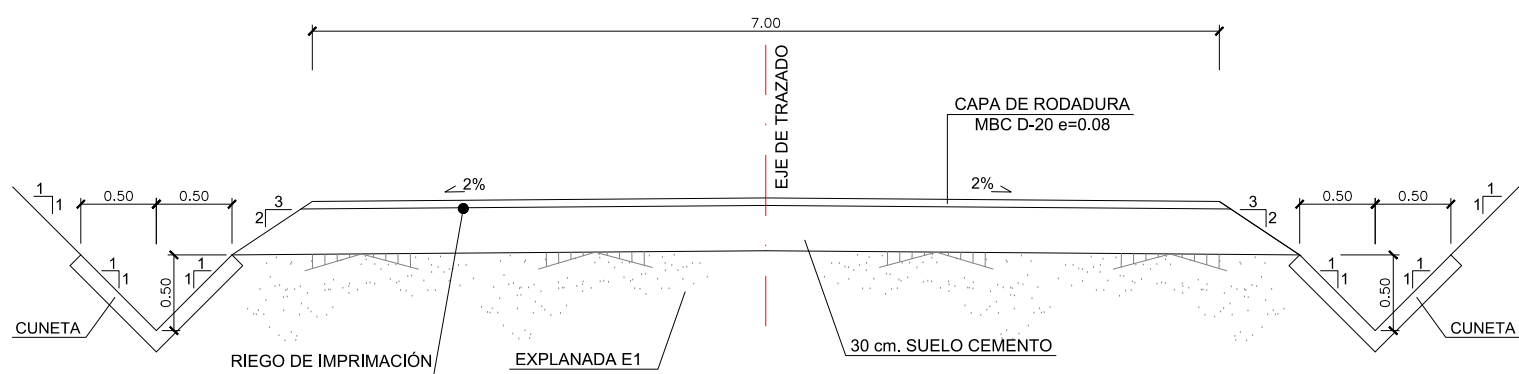

SECCIÓN TIPO DE CAMINO DE ACCESO A FINCAS

Escala 1:50

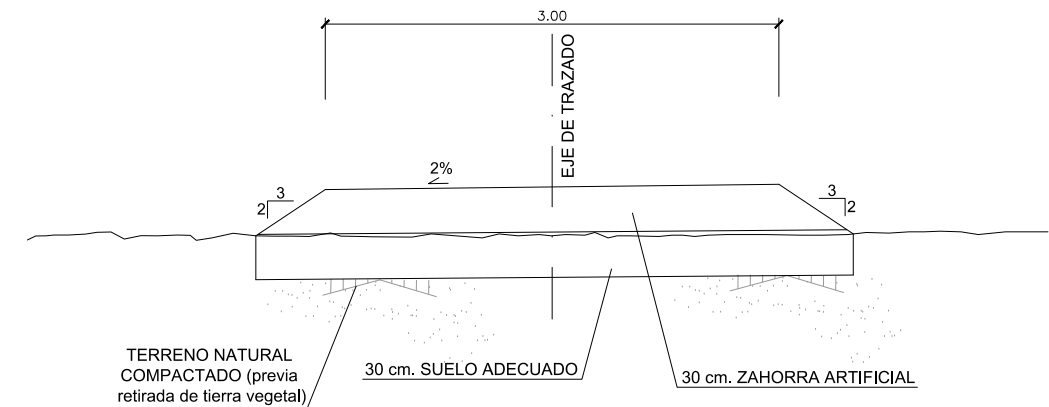

NOTAS:

LA EXPLANADA E1 SE FORMARÁ CON UN ESPESOR MIN. DE 60CM. DE SUELO ADECUADO
LA PENDIENTE TRANSVERSAL DE LOS CAMINOS DE ACCESO A FINCAS ES DESCENDENTE HACIA EL EXTERIOR DE LA OBRA

PLANTA CON ORTOFOTO

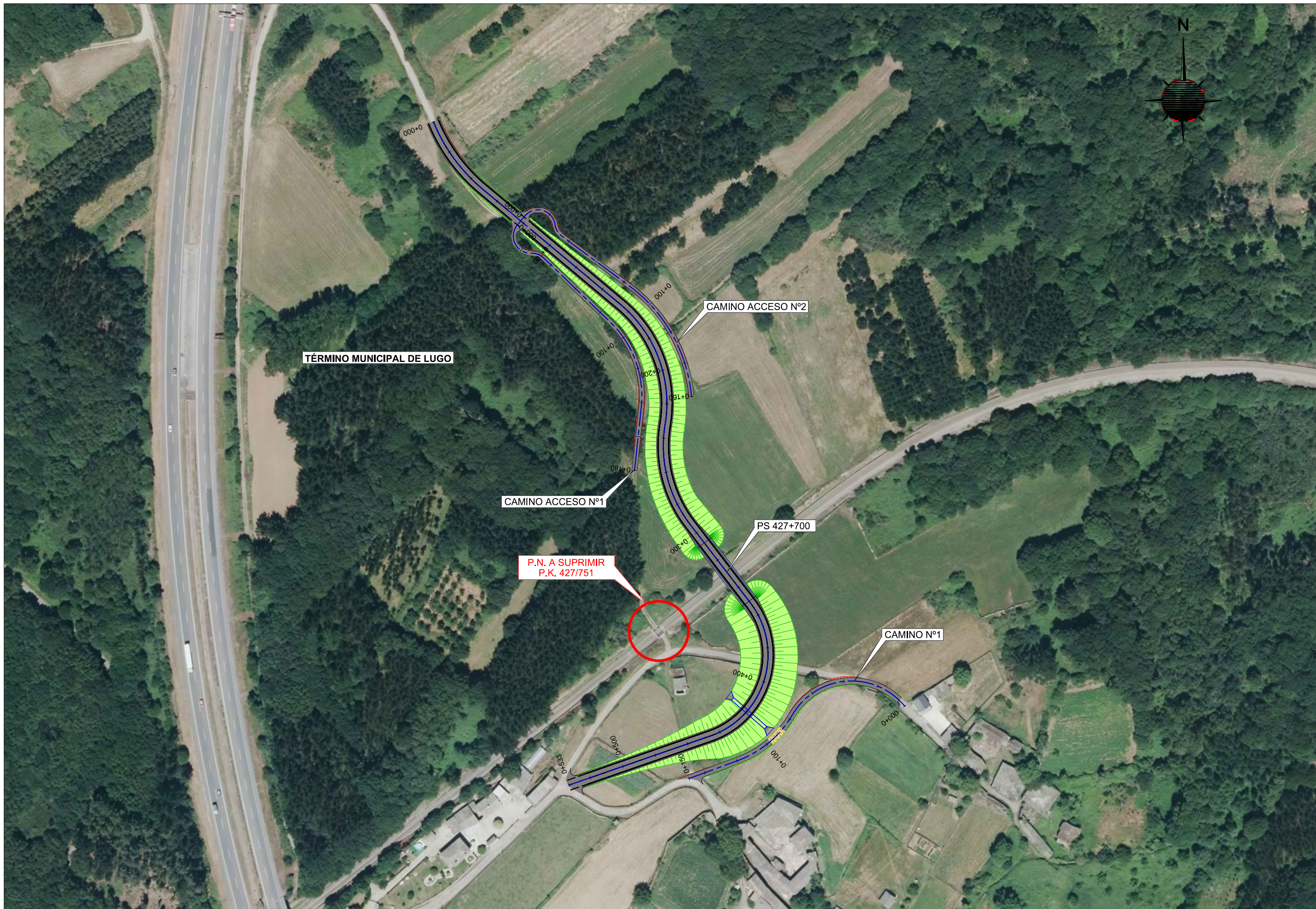

PLANOS DE EXPROPIACIONES



TÍTULO
PROYECTO DE CONSTRUCCIÓN
 PARA LA SUPRESIÓN DEL PASO A NIVEL DEL PP.KK. 427/751 DE LA LÍNEA
 LEÓN - A CORUÑA, TÉRMINO MUNICIPAL DE LUGO

AUTORES

 J. Ramón Fernández Ceballos-ICCP



ESCALA:
 1:3000
 NUMÉRICA GRÁFICA

FECHA
 SEPTIEMBRE
 2021

TÍTULO DEL PLANO
 EXPROPIACIONES
 PLANO DE EXPROPIACIONES. PARCELARIO

Nº DE PLANO
 AN 13.05
 Hoja 00 de 02

— Límite ADIF



CAVADAS EMARAGATA

TÉRMINO MUNICIPAL DE LUGO

01

02

457

- X-27.0288-1004 457 00084
- X-27.0288-1003 457 00083
- X-27.0288-1002 457 00082
- X-27.0288-1001 457 00081
- X-27.0288-1005 457 00226
- X-27.0288-1006 457 00227
- X-27.0288-1007 457 00228
- X-27.0288-1008 457 00229
- X-27.0288-1009 457 00232
- X-27.0288-1010 457 00237
- X-27.0288-1011 457 00239
- X-27.0288-1012 457 00262
- X-27.0288-1013 457 00263
- X-27.0288-1014 457 00273
- X-27.0288-1015 457 00277
- X-27.0288-1016 457 00288
- X-27.0288-1017 457 00296
- X-27.0288-1018 457 00298
- X-27.0288-1019 457 00302
- X-27.0288-1020 457 00305
- X-27.0288-1021 457 00306
- X-27.0288-1022 457 00307
- X-27.0288-1023 457 00314
- X-27.0288-1024 457 00315
- X-27.0288-1025 457 00323
- X-27.0288-1026 458 00141
- X-27.0288-1027 458 00142
- X-27.0288-1028 458 00143
- X-27.0288-1042 457 9014
- X-27.0288-1044 457 9015



TÍTULO
PROYECTO DE CONSTRUCCIÓN
 PARA LA SUPRESIÓN DEL PASO A NIVEL DEL PP.KK. 427/751 DE LA LÍNEA
 LEÓN - A CORUÑA, TÉRMINO MUNICIPAL DE LUGO

AUTORES

 J. Ramón Fernández Ceballos-ICCP



ESCALA:
 1:1000
 NUMÉRICA GRÁFICA

FECHA
 SEPTIEMBRE
 2021

TÍTULO DEL PLANO
 EXPROPIACIONES
 PLANO DE EXPROPIACIONES. PARCELARIO

Nº DE PLANO
 AN 13.05
 Hoja 01 de 02

ENLAZA CON LA HOJA 02 de 02

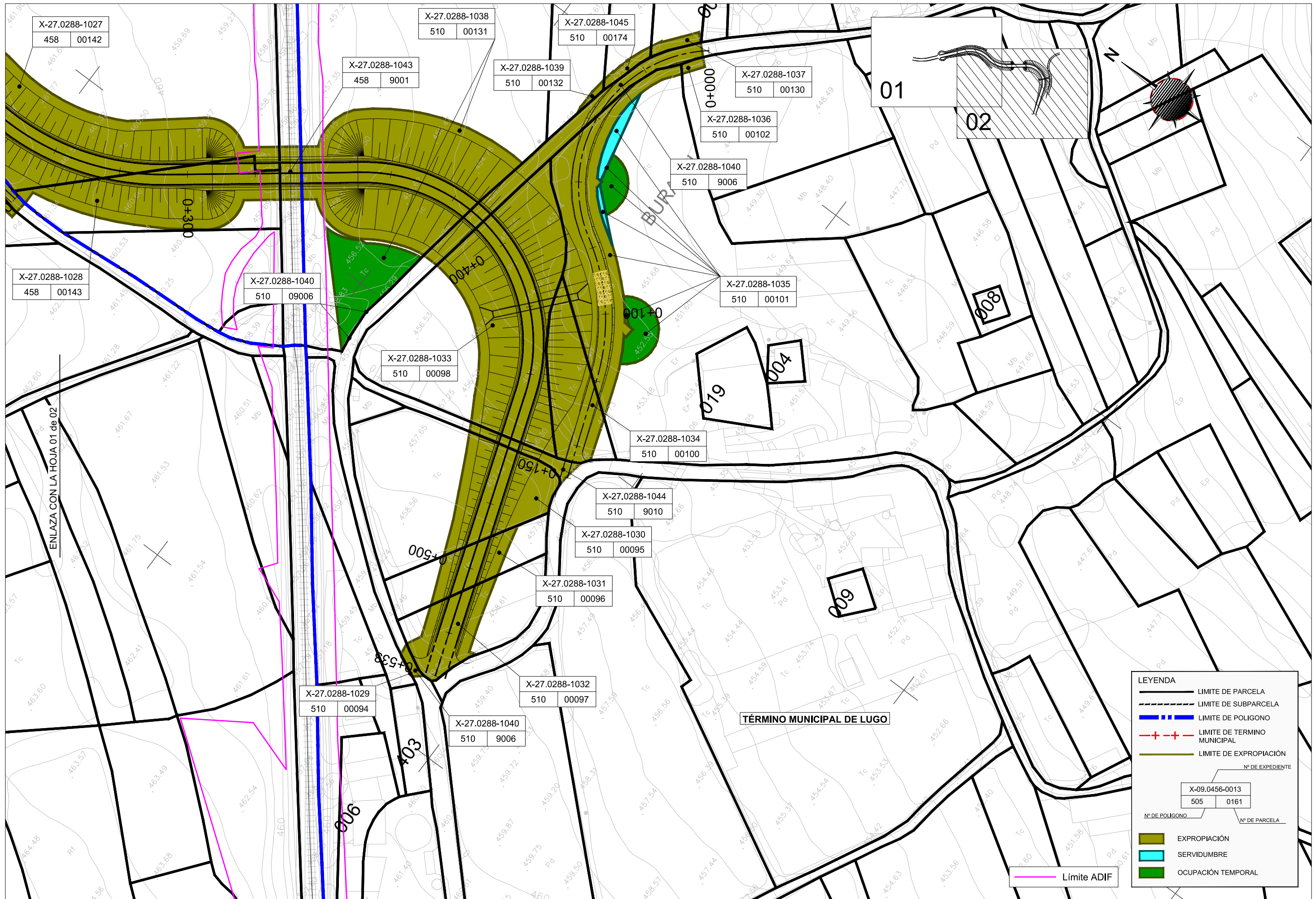

X-27.0288-1027
458 00142

X-27.0288-1038
510 00131

X-27.0288-1045
510 00174

X-27.0288-1043
458 9001

X-27.0288-1039
510 00132

X-27.0288-1037
510 00130

X-27.0288-1036
510 00102

X-27.0288-1040
510 9006

X-27.0288-1028
458 00143

X-27.0288-1040
510 09006

X-27.0288-1035
510 00101

X-27.0288-1033
510 00098

X-27.0288-1034
510 00100

X-27.0288-1044
510 9010

X-27.0288-1030
510 00095

X-27.0288-1031
510 00096

X-27.0288-1032
510 00097

X-27.0288-1040
510 9006

X-27.0288-1029
510 00094

ENLAZA CON LA HOJA 01 de 02

TÉRMINO MUNICIPAL DE LUGO

LEYENDA

- LIMITE DE PARCELA
- LIMITE DE SUBPARCELA
- LIMITE DE POLIGONO
- LIMITE DE TERMINO MUNICIPAL
- LIMITE DE EXPROPIACIÓN

Nº DE EXPEDIENTE
X-09.0456-0013
505 0161

Nº DE POLIGONO Nº DE PARCELA

- EXPROPIACIÓN
- SERVIDUMBRE
- OCUPACIÓN TEMPORAL

Límite ADIF



TÍTULO
PROYECTO DE CONSTRUCCIÓN
 PARA LA SUPRESIÓN DEL PASO A NIVEL DEL PP.KK. 427/751 DE LA LÍNEA
 LEÓN - A CORUÑA, TÉRMINO MUNICIPAL DE LUGO

AUTORES

 J. Ramón Fernández Ceballos-ICCP



ESCALA:
 1:1000
 NUMÉRICA GRÁFICA

FECHA
 SEPTIEMBRE
 2021

TÍTULO DEL PLANO
 EXPROPIACIONES
 PLANO DE EXPROPIACIONES. PARCELARIO

Nº DE PLANO
 AN 13.05
 Hoja 02 de 02