



MINISTERIO  
DE TRANSPORTES, MOVILIDAD  
Y AGENDA URBANA

SECRETARÍA DE ESTADO  
DE TRANSPORTES, MOVILIDAD  
Y AGENDA URBANA

SECRETARÍA GENERAL  
DE INFRAESTRUCTURAS

DIRECCIÓN GENERAL  
DE PLANIFICACIÓN Y EVALUACIÓN  
DE LA RED FERROVIARIA

## ESTUDIO INFORMATIVO DE LA NUEVA ESTACIÓN FERROVIARIA EN EL AEROPUERTO DE GIRONA – COSTA BRAVA.

### ANEJO 22. ANÁLISIS DE RIESGOS FERROVIARIOS



ANEJO 22. ANÁLISIS DE RIESGOS FERROVIARIOS



## ÍNDICE

1. INTRODUCCIÓN.....	1
2. TÉRMINOS, ACRÓNIMOS Y ABREVIATURAS.....	1
3. DESCRIPCIÓN DE ALTERNATIVAS .....	2
3.1    Alternativa 1.....	2
3.2    Alternativa 2.....	2
4. LEGISLACIÓN Y NORMATIVA DE APLICACIÓN .....	3
5. METODOLOGÍA .....	7
5.1    Valoración del riesgo.....	8
5.2    Normativa aplicada relacionada con la seguridad en circulación .....	9
6. ANÁLISIS DE RIESGOS .....	15
6.1    Infraestructura y Superestructura .....	15
6.2    Energía, Control, Mando y Señalización .....	27



## 1. INTRODUCCIÓN

En el presente anejo realiza un análisis preliminar de los riesgos hipotéticos que podrían producirse en la Nueva Estación Ferroviaria del Aeropuerto de Girona – Costa Brava, en relación con el servicio de la línea Madrid – Barcelona – Frontera Francesa.

El objeto del presente documento es, a nivel de Estudio Informativo, la determinación preliminar de los peligros, los riesgos, las medidas de seguridad asociadas y los requisitos de seguridad resultantes que deberán cumplir las obras a realizar y que, como tal, deberán recogerse ampliamente en posteriores fases del Proyecto.

El Estudio Informativo tiene como finalidad la implantación de una nueva estación en el entorno del PAET de Vilobí de la línea de alta velocidad citada, actualmente en servicio. Las alternativas propuestas no presentan riesgos excepcionales en la configuración de la plataforma, discurriendo el trazado en superficie con taludes y desmontes moderados, replicando mayormente la línea ya construida.

En relación con lo anterior, los principales riesgos ferroviarios están asociados a la ampliación de la plataforma actual para configurar la nueva estación con la vía en servicio, lo cual deberá tenerse en cuenta en el desarrollo posterior del proyecto básico y constructivo. Particularmente se deberán considerar los riesgos de asientos y descalce de la plataforma actual por la ejecución de excavaciones y sostenimientos en sus proximidades. No se considera adecuado en esta actuación el diseño de nuevos pasos bajo la línea actual, ampliando únicamente los ya existentes. Asimismo, se tendrán en cuenta las recomendaciones geotécnicas en el diseño de pendientes de taludes.

Por otro lado, el diseño posterior deberá considerar los condicionantes de trabajar en las proximidades de la vía principal en servicio, estableciendo los requerimientos necesarios de trabajos próximos a la vía como restricciones a las circulaciones durante el período de obras.

En los apartados siguientes se desarrolla el análisis de riesgo preliminar de las actuaciones a realizar.

## 2. TÉRMINOS, ACRÓNIMOS Y ABREVIATURAS

- UE: Unión Europea.
- RD: Real Decreto.
- LO: Ley Orgánica.
- RSF: Reglamento del Sector Ferroviario.
- NTC: Nota Técnica de Circulación.
- ETI: Especificaciones técnica de interoperabilidad.
- REBT: Reglamento Electrotécnico para Baja Tensión.
- PHN: Plan Hidrológico Nacional.
- EAE: Instrucción de Acero Estructural
- IAPF-07: Instrucción sobre las acciones a considerar en el proyecto de puentes de ferrocarril
- ITPF-05: Instrucción sobre las inspecciones técnicas en los puentes de ferrocarril.
- NCSE-02: Norma de construcción sismorresistente: parte general y edificación
- NCSP-07: Norma de construcción sismorresistente: puentes
- PG3: Pliego de Prescripciones Técnicas Generales para Obras de Carreteras y Puentes.  Norma 5.2-IC: Drenaje superficial de la instrucción de Carreteras.
- Norma 8.3-IC.: Señalización, balizamiento, defensa, limpieza y terminación de obras fijas fuera de poblado (Orden de 31 de agosto de 1987)
- UNE-EN: Una Norma Española - Norma Europea. (Publicada por AENOR - Asociación Española de Normalización y Certificación).
- ADIF: Administrador de Infraestructuras Ferroviarias.
- NAG: Norma ADIF General.
- NAP: Norma ADIF Plataforma.
- NAV: Norma ADIF Vía.





adicionales para servicios en lanzadera desde Barcelona. Se incluyen dos andenes de 400 metros en vías pasantes y un andén único de 220 metros para los tráficos en lanzadera. Las vías del PAET tienen una longitud de apartado superior a los 750 metros, permitiendo la parada y estacionamiento de trenes lentos sin interferencia con los tráficos de estación.

La estación y su urbanización se sitúan lateralmente, al oeste de la línea (lado aeropuerto), y la conexión con la terminal se materializa a través de una pasarela peatonal de 493 metros de longitud dotada de pasillos rodantes. El acceso viario a la estación se realiza a través de la carretera GIV - 5343.



Figura 4. Esquema funcional de la alternativa 2

#### 4. LEGISLACIÓN Y NORMATIVA DE APLICACIÓN

La Directiva de Seguridad ferroviaria 2004/49/CE requiere que el administrador de infraestructura controle los riesgos derivados de su actividad, a la vez que prevé la aplicación de métodos comunes de seguridad (MCS) para regular la ejecución de los procesos y en particular de aquellas tareas que supongan un cambio técnico, de explotación u organizativo.

El reglamento de Ejecución (UE) nº 402/2013 de la comisión de 30 de abril de 2013 (modificado por el Reglamento de Ejecución (UE) 2015/1136) establece un método común de seguridad (MCS) revisado para la evaluación y valoración del riesgo, tal como se contempla en el artículo 6, apartado 3, letra a) de la Directiva 2004/49/CE.

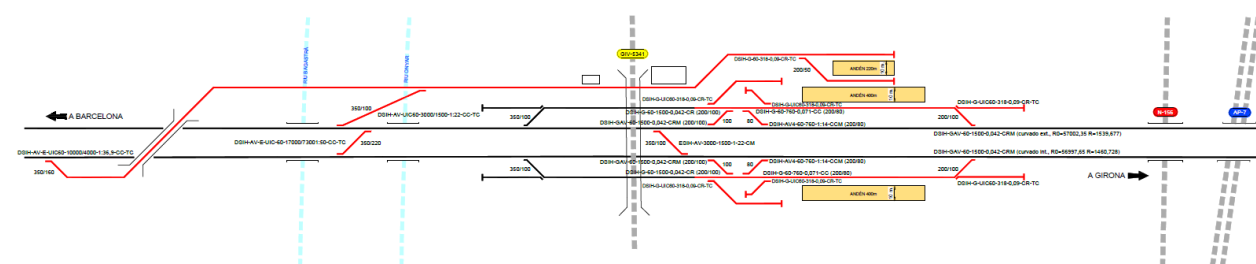
Por lo tanto, con arreglo a lo dispuesto en los Reglamentos (UE) Nº 402/2013 y (UE) Nº 2015/1136, siempre que se modifique un Sistema Ferroviario en uso, ya sea por un cambio técnico, de explotación u organizativo, debe evaluarse la importancia del cambio teniendo en cuenta todos los cambios que afecten al sistema desde el punto de vista de la seguridad, para valorar si es o no un cambio significativo (artículo 4, apartado 2 del Reglamento) y por lo tanto, si requiere la plena aplicación del MCS.

Si el cambio es significativo, considerándose como significativo aquel con impacto en la seguridad del sistema en función de los criterios de severidad del fallo, innovación, complejidad, reversibilidad, adicionalidad y capacidad de supervisión del cambio; será necesario aplicar el proceso de Gestión de Riesgos conforme al Método Común de Seguridad, cuya descripción se indica en el Anexo I del citado Reglamento.

La definición de las obras proyectadas en futuras fases de desarrollo de la nueva estación ferroviaria del aeropuerto de Girona – Costa Brava deberá, en cada uno de sus capítulos, cumplir todas las disposiciones legales y la normativa técnica reglamentaria aplicable en la fecha de redacción del proyecto.



Figura 3. Plano de estación y urbanización Alternativa 2

Funcionalmente, la estación permite la parada de tráficos pasantes de la línea de alta velocidad, conexión de servicios en lanzadera con Barcelona sin cizallamiento de la vía y apartado y estacionamiento de trenes (PAET). Esta alternativa permite incluso la inversión de marcha de trenes con cizallamiento de vía desde ambos andenes pasantes.

A continuación, se indica la legislación y normativas aplicables:

#### Legislación ferroviaria

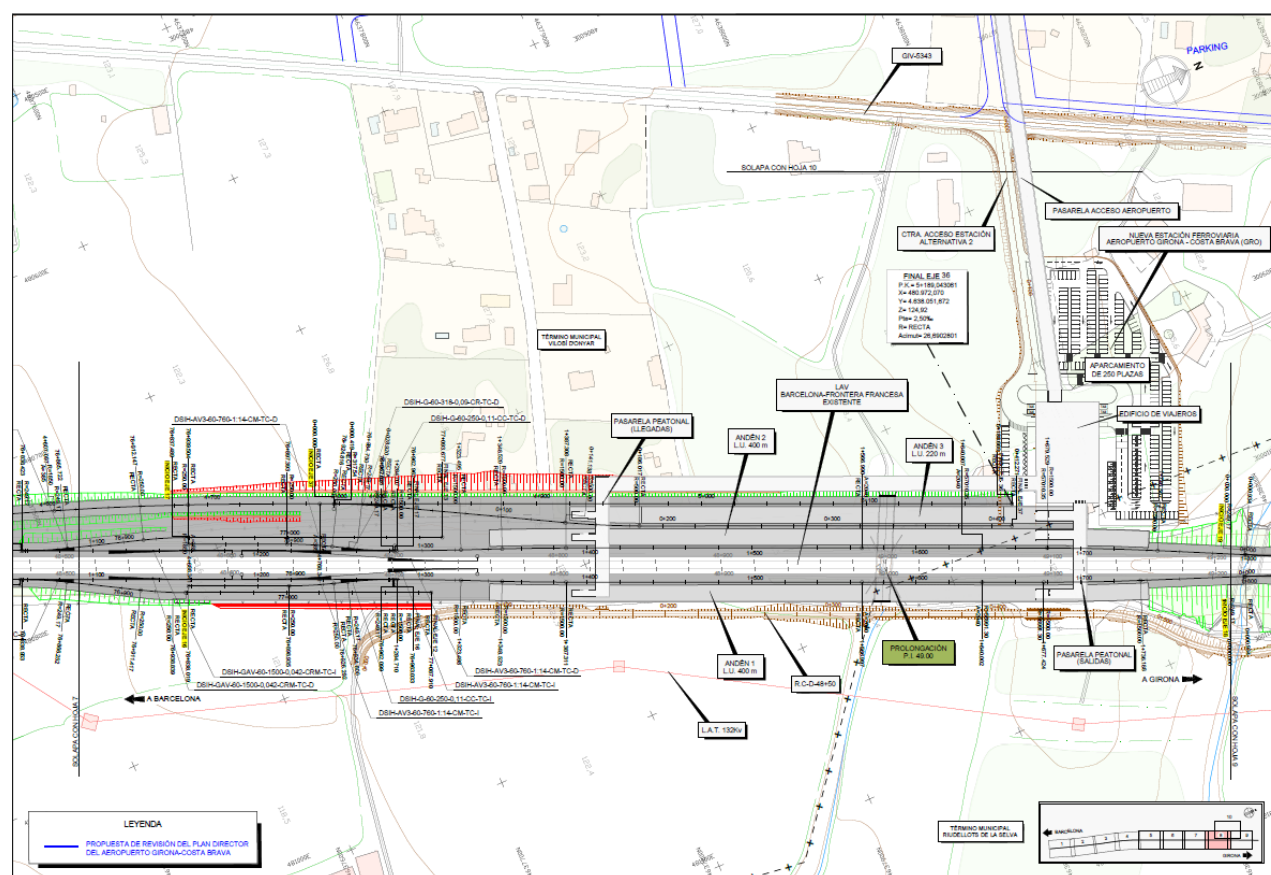
##### **NORMATIVA NACIONAL**

#### Legislación de Emergencias, Protección Civil, Autoprotección y Prevención de Riesgos Laborales

- Real Decreto 1378/1985, de 1 de agosto, sobre medidas provisionales para la actuación en situaciones de emergencia en los casos de grave riesgo, catástrofe o calamidad pública (vigente desde el 11 de agosto de 1985).
- Ley Orgánica 2/1986, de 13 de marzo, sobre Fuerzas y Cuerpos de Seguridad del Estado (última revisión vigente desde el 18 de agosto de 2015).
- Real Decreto 407/1992, de 24 de abril, por el que se aprueba la Norma Básica de Protección Civil (última revisión vigente desde el 18 de septiembre de 2011).
- Real Decreto 1942/1993, de 5 de noviembre, por el que se aprueba el Reglamento de Instalaciones de Protección contra Incendios (última revisión vigente desde el 23 de mayo de 2010).
- Ley 31/1995, de 8 de noviembre, de Prevención de Riesgos Laborales (última revisión vigente desde el 1 de enero de 2015).
- Real Decreto 387/1996, de 1 de marzo, por el que se aprueba la Directriz Básica de planificación de protección civil ante el riesgo de accidentes en los transportes de mercancías peligrosas por carretera y ferrocarril (vigente desde el 23 de marzo de 1996).
- Real Decreto 2267/2004, de 3 de diciembre, por el que se aprueba el Reglamento de Seguridad Contra Incendios en los establecimientos industriales última revisión vigente desde el 23 de mayo de 2010).
- Real Decreto 314/2006, de 17 de marzo, por el que se aprueba el Código Técnico de la Edificación (última revisión vigente desde el 13 de septiembre de 2013).
- Real Decreto 393/2007 de 23 de marzo, por el que se aprueba la Norma Básica de Autoprotección de los centros, establecimientos y dependencias dedicados a actividades que puedan dar origen a situaciones de emergencia (última revisión vigente desde el 4 de octubre de 2008).
- Real Decreto 1468/2008, de 5 de septiembre, por el que se modifica el Real Decreto 393/2007, de 23 de marzo, por el que se aprueba la norma básica de autoprotección de los centros, establecimientos y dependencias dedicados a actividades que puedan dar origen a situaciones de emergencia. (vigente desde el 4 de octubre de 2008).
- Ley 17/2015, de 9 de julio, del Sistema Nacional de Protección Civil (vigente desde el 10 de enero de 2016).
- Ley Orgánica 4/2015, de 30 de marzo, de Protección de la Seguridad Ciudadana (vigente desde el 1 de julio de 2015).
- Legislación de Seguridad.

#### Legislación ferroviaria (nacional e interna de ADIF)

- Real Decreto 387/1996, de 1 de marzo, por el que se aprueba la Directriz Básica de Planificación de Protección Civil ante el riesgo de accidentes en los transportes de mercancías peligrosas por carretera y ferrocarril (vigente desde el 23 de marzo de 1996).
- Circular Operativa 1/99, de 4 de enero, sobre "Marco general para la Gestión de incidencias en Circulación".
- Real Decreto 2387/04, de 30 de diciembre, por el que se aprueba el Reglamento del Sector Ferroviario (RSF).
- Orden INT/3716/2004, de 28 de octubre, por la que se publican las fichas de intervención para la actuación de los servicios operativos en situaciones de emergencia provocadas por accidentes en el transporte de mercancías peligrosas por carretera y ferrocarril (vigente desde el 17 de noviembre de 2004).
- Real Decreto 2387/2004, de 30 de diciembre, por el que se aprueba el Reglamento del Sector Ferroviario (vigente desde el 8 de noviembre de 2015).
- Real Decreto 2395/2004, de 30 de diciembre, por el que se aprueba el Estatuto de la Entidad pública empresarial Administrador de Infraestructuras Ferroviarias (última revisión desde el 31 de diciembre de 2013).
- Orden FOM 1951/2005. ITPF-05 Instrucción sobre las inspecciones técnicas de los puentes de ferrocarril. Junio 2005.
- Carta Circular de Reglamentación N° 9, de 13 de Julio de 2006, "Socorro a un tren detenido en plena vía".
- Orden FOM 3671 /2007. IAPF-07 Estudios y Simulaciones. Instrucción sobre las acciones a considerar en el proyecto de puentes de ferrocarril y correcciones del BOE 01.11.08.
- Real Decreto 810/2007, de 22 de junio, por el que se aprueba el Reglamento sobre seguridad en la circulación de la Red Ferroviaria de Interés General (última revisión vigente desde el 8 de noviembre de 2015).
- Real Decreto 1434/2010, de 5 de noviembre, sobre interoperabilidad del sistema ferroviario de la Red Ferroviaria de interés general (última revisión vigente desde el 20 de noviembre de 2015).
- Real Decreto 627/2014, de 18 de julio, de asistencia a las víctimas de accidentes ferroviarios y sus familiares (vigente desde el 20 de julio de 2014).
- Orden FOM/167/2015, de 6 de febrero, por la que se regulan las condiciones para la entrada en servicio de subsistemas de carácter estructural, líneas y vehículos ferroviarios. (BOE 10/02/2015).
- Recomendación Técnica 1/2015 de la Agencia Estatal de Seguridad Ferroviaria sobre los procesos previos a la puesta en servicio de nuevas líneas o el inicio de la explotación de nuevos tipos de servicios. (25/05/2015).
- Orden FOM/1630/2015 de 14 de julio, por la que se aprueba la "Instrucción ferroviaria de gálibos".

- Orden FOM/1631/2015, de 14 de julio, por la que se aprueba la Instrucción para el proyecto y construcción de obras ferroviarias IF-3.
- Real Decreto 664/2015, de 17 de julio, por el que se aprueba el Reglamento de Circulación Ferroviaria (vigente desde el 19 de julio de 2015).
- Ley 38/2015, de 29 de septiembre, del sector ferroviario (LSF).
- RD 470/2021 por el que se aprueba el Código Estructural.
- Plan Hidrológico Nacional.
- UNE-EN 13803-2:2008+A1:2011 Aplicaciones ferroviarias. Vía. Parámetros de proyecto del trazado de la vía. Anchos de vía de 1435 mm y mayores.
- UNE-EN 13803-1:2011 Aplicaciones ferroviarias. Vía. Parámetros de proyecto del trazado de la vía. Anchos de vía de 1435 mm y mayores.
- UNE EN 13848 Aplicaciones Ferroviarias. Vía. Calidad de la Vía. 2011.
- UNE EN 13481 Aplicaciones Ferroviarias. Vía. Requisitos de Funcionamiento para los conjuntos de sujeción. 2012.
- UNE-EN 1992-1-1:2013 UNE-EN 1992-2:2013 Eurocódigo 2 Proyecto de Estructuras de Hormigón. 2013
- UNE-EN 15273-3:2014+A1:2017 Aplicaciones ferroviarias. Gálivos.
- UNE-EN-50119 Aplicaciones Ferroviarias. Instalaciones Fijas. Líneas Aéreas de Contacto para tracción eléctrica. 2010.
- UNE-EN-50121 Aplicaciones Ferroviarias. Compatibilidad Electromagnética. 2017.
- UNE-EN-50122 Aplicaciones Ferroviarias. Instalaciones Fijas. Seguridad eléctrica, puesta a tierra y circuito de retorno. 2011.
- UNE-EN 50128 Aplicaciones Ferroviarias. Sistema de comunicación, señalización y procesamiento. Software para sistemas de control y protección del ferrocarril.
- UNE-EN 50129 Aplicaciones Ferroviarias. Sistema de comunicación, señalización y procesamiento. Sistemas electrónicos relacionados con la seguridad para la señalización.
- UNE-EN-50149 Aplicaciones Ferroviarias. Instalaciones Fijas. Tracción Eléctrica. Hilos de Contacto acanalados de cobre y aleación de cobre. 2012.
- UNE-EN1337-3:2016 apoyos estructurales, 2016.
- Instrucciones para la puesta en carga de estructuras (pruebas de carga provisionales). MF. 9 de Febrero de 2009.
- Instrucción 3.1-IC Trazado de Carreteras. Marzo 2016.
- Norma 5.2 - IC drenaje superficial de la Instrucción de Carreteras, actualizada en el año 2016.
- NCSP-07 Norma de Construcción Sismorresistente Puentes Mayo 2007.
- Actualización de Mapa de Peligrosidad Sísmica de España 2012. CNIG. 2017.
- NAP 1-2-0.2.- Estudios Geotécnicos, Reconocimientos Geológicos. Enero 2003.
- NAP 1-2-0.3\_2M1.- Climatología, hidrología y drenaje. Julio 2021.
- NAP 1-2-1.0 Metodología para el diseño del trazado ferroviario. 1ª Edición. Enero 2021.
- NAP 1-2-1.1\_3.- Reposición de servidumbres y servicios afectados. Julio 2020.
- NAP 1-2-4.0. Geología, geotecnia y estudio de materiales. Julio 2015.
- NAP 1-2-7.3 Consolidación de Infraestructura. Explanaciones. Taludes. Septiembre 1999.
- NAP 1-2-9.3 Estudios geotécnicos. Proyectos. Taludes. Octubre 2003.
- NAP 2-0-0.1\_2M1 Puentes y viaductos ferroviarios. Mayo 2019.
- NAP 2-0-0.3.- Definición, características y tipologías de las explanaciones y obras de contención. Octubre 1997.
- NAP 2-0-0.4\_2M1. Pasos superiores. Julio 2021.
- NAP 2-0-0.5. Pasos inferiores. Enero 2019.
- NAP 2-1-1.2\_3 Estructuras metálicas. Protección mediante sistemas de pintura. Julio 2021.
- NAP 2-1-3.1.- Obras de Tierra. Estabilidad de taludes. Noviembre 1980.
- NAP 2-2-1.1.- Explanaciones. Trabajos preliminares y de repaso. Octubre 2002.
- NAP 2-2-1.2.- Explanaciones. Excavaciones. Octubre 2002.
- NAP 2-3-0.0\_2 Obras complementarias de plataforma. Febrero 2022.
- NAP 3-0-0.0\_2M1.- Instalaciones Ferroviarias de Plataforma. Noviembre 2019.
- NAV 2-1-0.0.- Obras de Tierra. Calidad de Plataforma. Mayo 1982.
- NAV 2-1-0.1.- Obras de Tierra. Capas de Asiento Ferroviarias. Febrero 1983.
- NAV 2-1-2.0 - Obras de Tierra. Tratamiento de la Plataforma. Abril 1982.
- NAV 2-2-2.1.- Terraplenes. Materiales a utilizar. Julio 2001.
- NAV 3-3-2.1\_3 Soldadura aluminotérmica de carriles. Ejecución y recepción de soldaduras. Julio 2018.
- NAV 3-4-0.0 Balasto. Características determinativas de la calidad. Septiembre 1987.
- NAV 3-4-0.1 Balasto. Canteras suministradoras. Enero 2007.
- NAV 3-4-0.2 Balasto. Control de calidad. Toma de muestras y ensayos. Enero 2007.
- NAV 3-4-3.0 Montaje de Vía sobre Balasto para obra nueva. Julio 2015.
- NAV 3-4-7.1. Balasto y Subbase - Trabajo de mejora en las capas de asiento existentes. Julio 1994.
- NAV 5-0-1.1\_2 Señalización fija relativa a infraestructura y vía. Enero 2019.
- NAV 7-1-3.4\_1M1 Montaje de aparatos de vía sobre balasto. Enero 2021.
- NAV 7-1-4.1\_2M1 Montaje de vía. Neutralización y homogeneización de tensiones en la vía sin junta. Enero 2020.
- NAV 7-3-0.0 Calificación de la Vía. Geometría de la vía. Julio 1985.
- NAV 7-3-2.5 Calificación de la Vía. Inclinación del carril. Agosto 1982.
- Pliego General de Prescripciones Técnicas para los Proyectos de plataforma (PGP). Edición Junio-2011. Versión 2. ADIF.
- Procedimiento específico ADIF-PE-206-002-004-SC "Confección de la matriz de amenazas identificadas para el informe de evaluación de riesgos de los subsistemas de infraestructura, energía y sus interfaces.
- Procedimiento específico ADIF-PE-206-002-001-SC "Coordinación Técnica para la solicitud de autorización de puesta/entrada en servicio de las infraestructuras ferroviarias de la RFIG.
- NAG 4-0-0.0 Metodología para el análisis del riesgo y adaptación a los efectos del cambio climático. Enero 2020.

- NAG 7-0-0.0 Redacción de Estudios de Seguridad y Salud. Julio 2018.

#### Seguridad en la circulación

- UNE-EN 50126-1:2005 Aplicaciones Ferroviarias. Especificación y demostración de la fiabilidad, la disponibilidad, la mantenibilidad y la seguridad (RAMS).
- RD 1544/2007, de 23 de noviembre, por el que se regulan las condiciones básicas de accesibilidad y no discriminación para el acceso y utilización de los modos de transporte para personas con discapacidad, Anexo I Condiciones básicas de accesibilidad al ferrocarril.
- UNE-EN 50122-2:2011 Aplicaciones ferroviarias. Instalaciones fijas. Seguridad eléctrica, puesta a tierra y circuito de retorno. Parte 2: Medidas de protección contra los efectos de las corrientes vagabundas producidas por los sistemas de tracción de corriente continua.
- UNE-EN 50119:2010 + A1:2013 Aplicaciones ferroviarias. Instalaciones fijas. Líneas aéreas de contacto para tracción eléctrica.
- UNE EN 50149:2012 Aplicaciones ferroviarias. Instalaciones fijas. Tracción eléctrica. Hilos de contacto acanalados de cobre y de aleación de cobre.

#### Riesgo de Accidente en el Transporte de Mercancías Peligrosas

- Real Decreto 387/1996, de 1 de marzo, por el que se aprueba la Directriz Básica de Planificación de Protección Civil ante el riesgo de accidentes en los transportes de mercancías peligrosas por carretera y ferrocarril (vigente desde el 23 de marzo de 1996).
- Orden INT/3716/2004, de 28 de octubre, por la que se publican las fichas de intervención para la actuación de los servicios operativos en situaciones de emergencia provocadas por accidentes en el transporte de mercancías peligrosas por carretera y ferrocarril (vigente desde 17 de noviembre de 2004).

### **NORMATIVA EUROPEA**

#### Legislación de Protección Civil

- Decisión 1313/2013/UE del Parlamento Europeo y de Consejo, de 17 de diciembre de 2013, relativa a un Mecanismo de Protección Civil de la Unión (vigente desde el 1 de enero de 2014).
- Decisión de ejecución de la Comisión, de 16 de octubre de 2014, por la que se establecen las normas de desarrollo de la Decisión número 1313/2013/UE del Parlamento Europeo y del Consejo, relativa a un Mecanismo de Protección Civil de la Unión, y por la que se derogan las Decisiones 2004/277/CE, Euratom y 2007/606/CE, Euratom.

#### Legislación ferroviaria

- Reglamento (UE) N° 1169/2010 de la Comisión de 10 de diciembre de 2010 sobre un método común de seguridad para evaluar la conformidad con los requisitos para la obtención de una autorización de seguridad ferroviaria. (DOUE 11/12/2010).
- Decisión (UE) 2012/88/UE de la Comisión, de 25 de enero de 2012, sobre la especificación técnica de interoperabilidad relativa a los subsistemas de control-mando y señalización del sistema ferroviario transeuropeo (aplicable seis meses después de su notificación a los Estados miembros).
- Reglamento de ejecución (UE) N° 402/2013 de la Comisión de 30 de abril de 2013 relativo a la adopción de un método común de seguridad para la evaluación y valoración del riesgo y por el que se deroga el Reglamento (CE) N° 352/2009. (DOUE 3/05/2013).
- Especificación técnica del subsistema infraestructura del sistema ferroviario de la Unión Europea. Reglamento 1299/2014. ETI infraestructura.
- Enmiendas al Reglamento relativo al transporte internacional de mercancías peligrosas por ferrocarril (RID 2015), Anejo al Convenio relativo a los Transportes Internacionales por Ferrocarril (COTIF), hecho en Berna el 9 de mayo de 1980, adoptadas por la Comisión de expertos para el transporte de mercancías peligrosas en su 53a sesión celebrada en Berna el 22 de mayo de 2014 (vigente desde el 1 de enero de 2015).
- Reglamento (UE) No 1300/2014 de la Comisión, de 18 de noviembre de 2014, sobre la especificación técnica de interoperabilidad relativa a la accesibilidad del sistema ferroviario de la Unión para las personas con discapacidad y las personas de movilidad reducida (vigente desde el 8 de diciembre de 2014, aplicable a partir del 1 de enero de 2015).
- Reglamento (UE) No 1301/2014 de la Comisión, de 18 de noviembre de 2014, sobre las especificaciones técnicas de interoperabilidad del subsistema de energía del sistema ferroviario de la Unión (vigente desde el 8 de diciembre de 2014, aplicable a partir del 1 de enero de 2015).
- Reglamento (UE) No 1303/2014 de la Comisión, de 18 de noviembre de 2014, sobre la especificación técnica de interoperabilidad relativa a la «seguridad en los túneles ferroviarios» del sistema ferroviario de la Unión Europea (vigente desde el 8 de diciembre de 2014, aplicable a partir del 1 de enero de 2015).
- Decisión (UE) 2015/14 de la Comisión de 5 de enero de 2015 por la que se modifica la Decisión 2012/88/UE sobre la especificación técnica de interoperabilidad relativa a los subsistemas de control- mando y señalización del sistema ferroviario transeuropeo (aplicable a partir del 1 de julio de 2015).
- Reglamento de ejecución (UE) N° 2015/1136 de la Comisión de 13 de junio de 2015 por el que se modifica el Reglamento de Ejecución (UE) N° 402/2013 relativo a la adopción de un método común de seguridad para la evaluación y valoración del riesgo. (DOUE 14/07/2015).

Legislación sobre Riesgos Naturales y Tecnológicos Riesgo de inundaciones

- Directiva 2007/60/CE del Parlamento Europeo y del Consejo de 23 de octubre de 2007 relativa a la evaluación y gestión de los riesgos de inundación.

Riesgo químico

- Directiva 2012/18/UE del Parlamento Europeo y del Consejo, conocida como Seveso III, de 4 de julio de 2012, relativa al control de los riesgos inherentes a los accidentes graves en los que intervengan sustancias peligrosas y por la que se modifica y ulteriormente deroga la Directiva 96/82/CE.

Riesgo radiológico y nuclear

- Directiva 2013/59/EURATOM del Consejo, de 5 de diciembre de 2013, por la que se establecen normas de seguridad básicas para la protección contra los peligros derivados de la exposición a radiaciones ionizantes, y se derogan las Directivas 89/618/Euratom, 90/641/Euratom, 96/29/Euratom, 97/43/Euratom y 2003/122/Euratom.

**5. METODOLOGÍA**

El reglamento de Ejecución (UE) nº 402/2013 (modificado por el Reglamento de Ejecución (UE) 2015/1136), establece en su Anexo I, los puntos principales que describen el proceso de gestión de riesgos:

- **Definición del sistema**

De acuerdo con lo establecido en el Reglamento de Ejecución Nº 402/2013, la definición del sistema debe incluir:

- El objetivo del sistema.
- Las funciones y elementos del sistema.
- La definición de la frontera del sistema, incluidos otros sistemas que interactúen con él.
- Las interfaces físicas (sistemas que interactúen) y funcionales (inputs y outputs funcionales).
- El entorno del sistema.
- Las medidas de seguridad en vigor y, después de las iteraciones necesarias y pertinentes, definición de los requisitos de seguridad indicados en el proceso de evaluación del riesgo.
- Las hipótesis que acoten la evaluación del riesgo.
- 

- **Determinación del peligro (o riesgo)**

**Determinación y clasificación de los peligros**

Para la determinación de los peligros, o identificación de las amenazas, que implican las obras definidas en el Proyecto se analiza el impacto que éstos pueden tener para la seguridad de la circulación ferroviaria.

Como criterio, los riesgos derivados de peligros podrán clasificarse como aceptables en términos generales cuando el riesgo sea tan reducido que no resulte razonable aplicar una medida de seguridad adicional.

La opinión de los expertos tendrá en cuenta que la contribución conjunta de los riesgos aceptables en términos generales no sea superior a una determinada proporción del riesgo global.

La metodología seguida para la determinación de las amenazas ha sido la siguiente:

- Se ha realizado un análisis de las actuaciones del Estudio Informativo.
- Se han examinado las amenazas posibles. Para ello se ha analizado las amenazas en los documentos de referencia recogidos en el apartado Legislación y normativa de aplicación.

- Se ha realizado una selección de las amenazas que aplican al presente estudio y se han añadido otras posibles amenazas en base al criterio y experiencia del personal que ha desarrollado el proyecto.
- Se han establecido las medidas mitigadoras a adoptar a fin de controlar adecuadamente las diferentes amenazas.

### Principios de aceptación del riesgo

Los principios aplicables para la aceptación del riesgo, de acuerdo con lo indicado en los Reglamentos n°402/2013 y n°2015/1136, pueden ser:

- Aplicación de códigos prácticos.
- Comparación con sistemas de referencias similares.
- Estimación explícita del riesgo.

El principio de aceptación de riesgo que se ha seguido, de los contemplados en los Reglamentos n°402/2013 y n°2015/36, es el de aplicación de códigos prácticos.

Los códigos prácticos considerados satisfacen como mínimo los siguientes requisitos:

- Deben gozar de amplio reconocimiento en el sector ferroviario; en caso contrario, los códigos prácticos deberán justificarse y ser aceptables para el organismo de evaluación.
- Deben ser pertinentes para el control de los peligros considerados en el sistema objeto de evaluación; será suficiente para considerar pertinente un código práctico que se haya producido una aplicación acertada a casos similares a la hora de gestionar los cambios y controlar de forma efectiva los peligros determinados en un sistema, según el sentido del Reglamento.
- Previa solicitud, deberán ponerse a disposición de los organismos de evaluación para que puedan evaluar o, en su caso, reconocer mutuamente, la idoneidad tanto de la aplicación del proceso de gestión del riesgo como de sus resultados.
- Si uno o más peligros son controlados por códigos prácticos que cumplen los requisitos de los párrafos anteriores, los riesgos asociados a estos peligros se considerarán aceptables.
- Ello significa que el uso de los códigos prácticos se consignará en el registro de peligros como requisito de seguridad para los peligros pertinentes.

- **Demostración del cumplimiento de los requisitos de seguridad**

Será en fases posteriores, en el desarrollo del Proyecto Constructivo, donde la incorporación de las medidas de seguridad en el Proyecto constituirá la "Demostración del cumplimiento de los requisitos de seguridad", procediéndose al cierre de las amenazas identificadas.

Para plasmar el proceso de gestión del riesgo se ha elaborado un Registro de Amenazas, que constituye una herramienta eficaz para ello.

En el citado registro se mostrará el estado de cada uno de los peligros (riesgos o amenazas) determinados y el estado en la seguridad de las instalaciones, y que serán de aplicación de acuerdo a la normativa empleada en el diseño de aquellos elementos que son primordiales para garantizar la correspondiente seguridad en la circulación. Para la mitigación de las amenazas detectadas se ha realizado a partir de la aplicación de códigos prácticos. La relación de legislación y normativa empleada se recoge en el apartado. Legislación y Normativa de aplicación.

Los subsistemas en los que se realiza este registro de amenazas son: Infraestructura, Superestructura, Energía, Control, Mando y Señalización.

### 5.1 Valoración del riesgo

Para la valoración del riesgo asociado a una amenaza se han tenido en cuenta las directrices marcadas por la normativa de referencia CENELEC 50126, la cual establece el riesgo en términos cualitativos como el producto de la frecuencia de ocurrencia de dicha amenaza y su severidad, según las siguientes categorías:

- **Niveles de severidad**

Las amenazas, en cuanto a la severidad de las consecuencias, según normativa CENELEC, se clasifican de acuerdo a lo indicado en la **Tabla 5-1**.

Nivel de gravedad	Consecuencias para las personas o el medio natural	Consecuencias para el servicio
Catastrófico	Varias víctimas mortales y/o múltiples heridos graves y daño grave al medio natural	Muy graves
Crítico	Una sola víctima mortal y/o herido grave y/o daños significativos al medio natural	Pérdida de un sistema principal
Marginal	Herido leve y/o amenaza significativa para el medio natural	Daño grave a sistema o sistemas
Insignificante	Posible herida menor	Daño menor de un sistema

**Tabla 5-1. Niveles de severidad y consecuencias.**

• **Niveles de frecuencia**

La definición de los términos utilizados para definir la frecuencia de ocurrencia se interpreta de acuerdo a la **Tabla 5-2**.

Categoría	Descripción
Frecuente	Es probable que ocurra frecuentemente. La amenaza se reproducirá continuamente
Probable	Ocurrirá varias veces. Se puede esperar que la amenaza ocurra a menudo
Ocasional	Es posible que ocurra varias veces. Se puede esperar que la amenaza ocurra varias veces
Remoto	Es posible que ocurra alguna vez durante el ciclo de vida del sistema. Se puede suponer razonablemente que la amenaza se va a producir
Improbable	Poca probabilidad, pero posible. Se puede asumir que la amenaza puede ocurrir excepcionalmente
Increíble	Extremadamente poco probable. Se puede asumir que la amenaza no ocurrirá

**Tabla 5-2. Niveles de frecuencia.**

Para la asignación de la frecuencia en la ocurrencia de las distintas amenazas, se ha tenido en cuenta la experiencia del equipo redactor de este análisis de riesgo.

• **Evaluación del riesgo**

Considerando los anteriores niveles de severidad y de frecuencia, se propone la **Tabla 5-3** que proviene igualmente de la norma CENELEC EN 50126.

Frecuencia de ocurrencia	Niveles de riesgo			
Frecuente	No deseable	Intolerable	Intolerable	Intolerable
Probable	Tolerable	No deseable	Intolerable	Intolerable
Ocasional	Tolerable	No deseable	No deseable	Intolerable
Remoto	Insignificante	Tolerable	No deseable	No deseable
Improbable	Insignificante	Insignificante	Tolerable	Tolerable

Frecuencia de ocurrencia	Niveles de riesgo			
Increíble	Insignificante	Insignificante	Insignificante	Insignificante
	Niveles de gravedad de la consecuencia de la amenaza			

**Tabla 5-3. Matriz de evaluación del riesgo (frecuencia-consecuencia).**

Según CENELEC, los niveles de riesgo conllevan las siguientes actuaciones:

- Intolerable: deberá eliminarse.
- No deseable: solo debe aceptarse cuando la reducción sea impracticable, y con el acuerdo de la Autoridad Ferroviaria.
- Tolerable: aceptable con un control adecuado y bajo acuerdo con la Autoridad Ferroviaria.
- Insignificante: aceptable sin ningún acuerdo.

•  **Demostración del cumplimiento de los requisitos de seguridad**

Las medidas de seguridad resultantes constituyen los requisitos de seguridad a contemplar en la ejecución de las obras e instalaciones proyectadas en la fase de diseño objeto del presente Estudio Informativo.

La incorporación de las medidas de seguridad en sucesivas fases del proyecto constituye la demostración de su cumplimiento y, por tanto, la garantía de que, como mínimo, el proyecto mantiene el nivel de seguridad existente actualmente en el tramo de vía, procediéndose al cierre de las amenazas identificadas.

**5.2 Normativa aplicada relacionada con la seguridad en circulación**

A continuación, se muestra el listado de normativa aplicada al diseño relacionada con la seguridad en la circulación.

	DENOMINACIÓN	ORGANISMO	EDICION Y FECHA	ELEMENTO AL QUE APLICA
GEOLOGÍA Y GEOTECNIA	NAP 1-2-0.2. Estudios Geotécnicos, Reconocimientos Geológicos.	U.N. mantenimiento de Infraestructura. Dirección Técnica RENFE	1ª Edición Enero 2003	Geología y geotecnia
	NAP 1-2-4.0 Geología, Geotecnia y Estudio de Materiales.	Comité de Normativa. Dirección General de Explotación y Construcción. ADIF	1ª Edición Julio 2015	Geología y geotecnia
	NAP 1-2-7.3 Consolidación de Infraestructura. Explanaciones. Taludes.	U.N. mantenimiento de Infraestructura. Dirección Técnica. RENFE	1ª Edición Septiembre 1999	Desmontes y Terraplenes
	NAP 1-2-9.3. Estudios geotécnicos. Proyectos. Taludes.	U.N. mantenimiento de Infraestructura. Dirección Técnica. RENFE	1ª Edición Octubre 2003	Desmontes y Terraplenes
	Guía de Cimentaciones de Obras de Carretera.	Ministerio de Fomento	2009	Cimentaciones
TRAZADO	NAP 1-2-1.0 Metodología para el diseño del trazado ferroviario.	Comité de Normativa ADIF	1ª Edición. Enero 2021	Trazado
	UNE-EN 15273-3:2014+A1:2017 Aplicaciones ferroviarias. Gálibos.	Comité técnico de Normalización Europeo CEN/TC 250 (Comité Nacional AEN/CTN 25.- Aplicaciones ferroviarias)	17/05/2017	Gálibos
	Orden FOM/1630/2015 de 14 de julio. "Instrucción ferroviaria de gálibos".	Ministerio de Fomento	14/07/2015 BOE 04/08/2015	Gálibos. Pasos Superiores. Obstáculos
	RD 1544/2007 Condiciones de accesibilidad	Ministerio de Fomento	23/11/2007	Trazado
	Reglamento 1300/2014 Especificación Técnica de Interoperabilidad relativa a la accesibilidad	Unión Europea	12/12/2014	Trazado
	Reglamento 1299/2014 Especificación Técnica de Interoperabilidad relativa a infraestructura	Unión Europea	18/11/2014	Trazado
	Instrucción 3.1-IC Trazado de Carreteras	Ministerio de Fomento	19/2/2016 BOE 04/03/2016	Reposición de carreteras
NAP 1-2-1.1_3. Reposición de servidumbres y servicios afectados.	Comité de Normativa. Dirección General de Explotación y Construcción. ADIF	3ª Edición Julio 2020	Reposición de servidumbres y servicios afectados	



	DENOMINACIÓN	ORGANISMO	EDICION Y FECHA	ELEMENTO AL QUE APLICA
EXPLANACIONES	NAP 2-0-0.3. Definición, Características y Tipologías de las Explanaciones y Obras de Contención	Jefatura de Infraestructura. Dirección Técnica. U.M. de Mantenimiento de Infraestructura de RENFE	1ª Edición Octubre 1997	Explanaciones. Obras de Contención
	NAP 2-2-1.1. Explanaciones. Trabajos preliminares y de repaso.	Jefatura de Infraestructura. Dirección Técnica. U.M. de Mantenimiento de Infraestructura de RENFE	1ª Edición Octubre 2002	Explanaciones. Obras de Tierra.
	NAP 2-2-1.2. Explanaciones. Excavaciones	Jefatura de Infraestructura. Dirección Técnica. U.M. de Mantenimiento de Infraestructura de RENFE	1ª Edición Octubre 2002	Explanaciones. Excavaciones.
	NAP 2-2-2.1. Terraplenes. Materiales a utilizar.	Jefatura de Infraestructura. Dirección Técnica. U.M. de Mantenimiento de Infraestructura de RENFE	1ª Edición Julio 2001	Explanaciones. Terraplenes.
	NAV 2-1-0.1. Obras de Tierra. Capas de Asiento Ferroviarias	Área de Inversiones. Gabinete de Proyectos y Normas. ADIF	1ª Edición Febrero 1983	Obras de Tierras.
	NAV 2-1-3.0. Obras de Tierra. Estabilidad de taludes	Área de Inversiones. Gabinete de Proyectos y Normas. ADIF	1ª Edición Noviembre 1980	Obras de Tierras.
	NAV 3-4-7.1. Balasto y Subbase. Trabajo de mejora en las capas de asiento existentes	Área de Inversiones. Gabinete de Proyectos y Normas. ADIF	1ª Edición Julio 1994	Obras de Tierras.
DRENAJE	NAP 1-2-0.3_2M1 Climatología, Hidrología y Drenaje	Comité de Normativa. Dirección General de Explotación y Construcción. ADIF	2ª Edición +M1 Julio 2021	Drenaje
	Instrucción 5.2.-IC Drenaje superficial de carreteras	Ministerio de Fomento	BOE 5 de Junio de 2018	Drenaje
PLATAFORMA	NAV 2-1-0.0. Obras de Tierra. Calidad de Plataforma	Area de Inversiones. Gabinete de Proyectos y Normas. RENFE	1ª Edición Mayo 1982	Plataforma
	NAV 2-1-2.0. Obras de Tierra. Tratamiento de la Plataforma	Area de Inversiones. Gabinete de Proyectos y Normas. RENFE	1ª Edición Abril 1982	Plataforma

	DENOMINACIÓN	ORGANISMO	EDICION Y FECHA	ELEMENTO AL QUE APLICA
ESTRUCTURAS	NCSP-07 Norma de Construcción Sismorresistente Puentes	Ministerio de Fomento	RD 637/2007, de 18 de mayo	Estructuras
	Actualización de Mapa de Peligrosidad Sísmica de España 2012	CNIG	2017	Estructuras
	Código Estructural	Ministerio de Transportes, Movilidad y Agenda Urbana	RD470/2021, 29 de junio	Estructuras
	UNE-EN 1992-1-1:2013 UNE-EN 1992-2:2013 Eurocódigo 2 Proyecto de Estructuras de Hormigón	AENOR	2013	Estructuras
	IAPF-07 Estudios y Simulaciones. Instrucción sobre las acciones a considerar en el proyecto de puentes de ferrocarril	Ministerio de Fomento	Orden FOM 3671/2007 de 24 de septiembre	Estructuras
	NAP 2-0-0.1_2M1. Puentes y viaductos ferroviarios	Comité de Normativa. Dirección General de Explotación y Construcción. ADIF	2ª+M1 Mayo 2019	Estructuras
	NAP 2-0-0.4_2M1. Pasos superiores	Comité de Normativa. Dirección General de Explotación y Construcción. ADIF	3ª Edición Julio 2021	Estructuras
	NAP 2-0-0.5. Pasos inferiores	Comité de Normativa. Dirección General de Explotación y Construcción. ADIF	1ª Edición Enero 2019	Estructuras
	NAP 2-1-1.2_3 Estructuras metálicas. Protección mediante sistemas de pintura	Comité de Normativa. Dirección General de Explotación y Construcción. ADIF	3ª Edición Julio 2021	Estructuras
	UNE-EN1337-3:2016 apoyos estructurales	AENOR	2016	Estructuras
	ITPF-05 Instrucción sobre las inspecciones técnicas de los puentes de ferrocarril	Ministerio de Fomento	Orden FOM 1951/2005 de 10 de junio	Estructuras

	DENOMINACIÓN	ORGANISMO	EDICION Y FECHA	ELEMENTO AL QUE APLICA
SUPERESTRUCTURA	UNE EN 13848 Aplicaciones Ferroviarias. Vía. Calidad de la Vía	AENOR	2011	Superestructura
	UNE EN 13481 Aplicaciones Ferroviarias. Vía. Requisitos de Funcionamiento para los conjuntos de sujeción	AENOR	2012	Superestructura
	NAV 3-3-2.1_3 Soldadura aluminotérmica de carriles. Ejecución y recepción de soldaduras	Comité de Normativa. Dirección General de Explotación y Construcción. ADIF	3ª Edición Julio 2018	Superestructura
	NAV 3-4-0.0 Balasto. Características determinativas de la calidad	Comité de Normativa. Dirección General de Explotación y Construcción. ADIF	2ª Edición Septiembre 1987	Superestructura
	NAV 3-4-0.1 Balasto. Canteras suministradoras	Comité de Normativa. Dirección General de Explotación y Construcción. ADIF	2ª Edición Enero 2007	Superestructura
	NAV 3-4-0.2 Balasto Control de calidad. Toma de muestras y ensayos	Comité de Normativa. Dirección General de Explotación y Construcción. ADIF	4ª Edición Enero 2007	Superestructura
	NAV 3-4-3.0 Montaje de Vía sobre Balasto para obra nueva	Comité de Normativa. Dirección General de Explotación y Construcción. ADIF	1ª Edición Julio 2015	Superestructura
	NAV 7-1-3.4_1M1 Montaje de aparatos de vía sobre balasto	Comité de Normativa. Dirección General de Explotación y Construcción. ADIF	1ª +M1 Enero 2021	Superestructura
	NAV 7-1-4.1_2M1 Montaje de vía. Neutralización y homogeneización de tensiones en la vía sin junta	Comité de Normativa. Dirección General de Explotación y Construcción. ADIF	2ª +M1 Enero 2020	Superestructura
	NAV 7-3-0.0 Calificación de la Vía. Geometría de la vía	Comité de Normativa. Dirección General de Explotación y Construcción. ADIF	2ª Edición Julio 1985	Superestructura
	NAV 7-3-2.5 Calificación de la Vía. Inclinación del carril	Comité de Normativa. Dirección General de Explotación y Construcción. ADIF	1ª Edición Agosto 1992	Superestructura
OBRAS COMPLEMENTARIAS	NAP 2-3-0.0_2 Obras complementarias de plataforma	Comité de Normativa. Dirección General de Explotación y Construcción. ADIF	2ª Edición Febrero 2022	Plataforma
INSTALACIONES FERROVIARIAS	NAP 3-0-0.0_2M1.Instalaciones Ferroviarias de Plataforma	Comité de Normativa. Dirección General de Explotación y Construcción. ADIF	2ª Edición +M1 Noviembre 2019	Instalaciones Ferroviarias

	DENOMINACIÓN	ORGANISMO	EDICION Y FECHA	ELEMENTO AL QUE APLICA
CATENARIA Y ENERGÍA	Reglamento UE 1301/2014 sobre especificaciones técnicas de interoperabilidad del subsistema de energía del sistema ferroviario de la Unión	Unión Europea	18/11/2014	Energía
	Libro LAC CA 160/CA220 de ADIF	ADIF	Enero de 2008	Catenaria
	ITC-LAT 07 Reglamento de Líneas Eléctricas	Ministerio de Industria Energía y Turismo	Octubre de 2013	Líneas Aéreas Conductores Desnudos
	UNE-EN-50119 Aplicaciones Ferroviarias. Instalaciones Fijas. Líneas Aéreas de Contacto para tracción eléctrica	AENOR	2010	Catenaria
	UNE-EN-50122 Aplicaciones Ferroviarias. Instalaciones Fijas. Seguridad eléctrica, puesta a tierra y circuito de retorno	AENOR	2011	Puesta a tierra
	UNE-EN-50149 Aplicaciones Ferroviarias. Instalaciones Fijas. Tracción Eléctrica. Hilos de Contacto acanalados de cobre y aleación de cobre	AENOR	2012	Catenaria
CONTROL, MANDO Y SEÑALIZACIÓN	NAV 5-0-1.1_2 Señalización fija relativa a infraestructura y vía	Comité de Normativa. Dirección General de Explotación y Construcción. ADIF	2ª Edición Enero 2019	Señalización
	NTC 020.95 Norma Técnica sobre distancia de frenado	ADIF	1995	Señalización
	UNE-EN-50121 Aplicaciones Ferroviarias. Compatibilidad Electromagnética	AENOR	2017	Señalización
PLIEGOS	PGP-2011 Pliego de Prescripciones Técnicas tipo para los proyectos de Plataforma	Comité de Normativa. Dirección General de Explotación y Construcción. ADIF	Edición Junio 2011 Versión 2	Pliego
ESTUDIO DE SEGURIDAD Y SALUD	NAG 7-0-0.0 Redacción de Estudios de Seguridad y Salud	Comité de Normativa. Dirección General de Explotación y Construcción. ADIF	1ª Edición Julio 2018	Seguridad y salud

## 6. ANÁLISIS DE RIESGOS

Se ha analizado y evaluado si el conjunto de las actuaciones proyectadas repercute o no en la seguridad del sistema ferroviario. Para ello se ha analizado y evaluado el impacto de las actuaciones del Proyecto, identificando las posibles amenazas.

En el caso del análisis realizado se han aplicado criterios cualitativos, basados en la experiencia y conocimiento del sistema ferroviario.

El criterio de selección de las amenazas considera aquéllas que el proyecto y las partes del mismo llevan asociadas a sí misma desde el punto de vista del diseño o dimensionamiento de las obras e inclusive los riesgos de peores consecuencias.

El proceso seguido analiza las partes esenciales de las actuaciones y los motivos por los cuales dichas partes esenciales o elementales de las mismas podían fallar o colapsar una vez ejecutadas. Es decir, trata de identificar puntos débiles de las distintas partes de la actuación.

Los principios de aceptación que se han seguido, de los contemplados en los Reglamentos 402/2013 y 2015/1136, es el de códigos prácticos.

Los códigos prácticos considerados satisfacen los requisitos indicados en el apartado Metodología.

A continuación, se indican las abreviaturas indicadas en las tablas de amenazas para los niveles de riesgo inicial y los niveles de riesgo residual.

FRECUENCIA	SEVERIDAD	NIVEL DE RIESGO
FR - Frecuente	CA - Catastrófico	IN - Intolerable
PR - Probable	CR - Crítico	ND - No deseable
O - Ocasional	M - Marginal	TO - Tolerable
R - Remoto	INS - Insignificante	DE - Despreciable
IM - Improbable		
INC - Increíble		

### 6.1 Infraestructura y Superestructura

El resultado del análisis realizado en los subsistemas de Infraestructura y Superestructura se muestra a continuación.

Capítulo	Subcapítulo	Id Nº	Punto de control / Amenaza	Consecuencia	Nivel de riesgo inicial			Cumplimiento del Código práctico	Medida de mitigación	Nivel de riesgo residual		
					Frecuencia	Severidad	Nivel de Riesgo		Documento	Frecuencia	Severidad	Nivel de Riesgo
Infraestructura	Geotecnia	1	Falta de actualización de campaña de sondeos	Mal dimensionamiento de estructuras. Colapso Estructural Descarrilamientos.	O	CA	IN	IAPF-07. NCSP-07 y Actualización del Mapa de Peligrosidad Sísmica CNIG 2017. Guía de Cimentaciones en Obras de Carretera.	Incluir en el Proyecto Constructivo	IM	CA	TO
		2	Inadecuada capacidad portante en la ampliación de plataforma	No conservación de la geometría de la vía. Descarrilamiento	RE	CA	ND	Código estructural NAP 1-2-7.3 Consolidación de Infraestructura. Explanaciones. Taludes.	Incluir en el Proyecto Constructivo	INC	CA	DE
		3	Inestabilidad de taludes de desmonte	Desprendimientos. Invasión de gálibo. Colisión. Descarrilamiento.	RE	CA	ND	NAV 2-1-3.0. Obras de Tierra. Estabilidad de taludes. NAP 1-2-4.0. Geología, Geotecnia y Estudio de Materiales. NAP 1-2-3.7. Consolidación de Infraestructura. Explanaciones Taludes NAP 1-2-9.3. Estudios geológicos. Proyectos. Taludes	Incluir en el Proyecto Constructivo	INC	CA	DE
		4	Inestabilidad de taludes de terraplén	Inestabilidades. Deformaciones. Asientos. Descarrilamiento.	RE	CA	ND	NAV 2-1-3.0. Obras de Tierra. Estabilidad de taludes. NAP 1-2-4.0. Geología, Geotecnia y Estudio de Materiales NAP 1-2-3.7. Consolidación de Infraestructura. Taludes NAP 1-2-9.3.- Estudios geológicos. Taludes	Incluir en el Proyecto Constructivo	INC	CA	DE
		5	Ausencia o mal dimensionamiento de drenajes para protección de taludes	Erosiones. Desprendimientos. Invasión de gálibo. Colisión.	IM	CA	TO	NAP 1-2-0.3_2M1 Climatología, Hidrología y Drenaje. Estudios hidrológicos y dimensionamiento del drenaje.	Incluir en el Proyecto Constructivo	INC	CA	DE

Capítulo	Subcapítulo	Id Nº	Punto de control / Amenaza	Consecuencia	Nivel de riesgo inicial			Cumplimiento del Código práctico	Medida de mitigación	Nivel de riesgo residual		
					Frecuencia	Severidad	Nivel de Riesgo			Documento	Frecuencia	Severidad
				Descarrilamiento.				Instrucción 5.2-IC.				
		6	Afección a las estructuras de hormigón por la afección de suelos o aguas	Afección a la durabilidad	IM	CA	TO	Código estructural	Incluir en el Proyecto Constructivo	INC	CA	DE
		7	Mal funcionamiento de cuñas de transición en obras de fábrica y estribos de viaductos	Evidencias en auscultación. Asientos intolerables. Descarrilamiento	IM	CA	TO	NAP 1-2-9.3. Estudios geotécnicos. Proyectos. Taludes. Guía de Cimentaciones en Obras de Carretera.	Incluir en el Proyecto Constructivo	INC	CA	DE
		8	Funcionamiento defectuoso de los desagües de arquetas y puntos bajos de las canaletas para cables situadas en plataforma	Erosiones. Inestabilidades. Deformaciones. Asientos. Descarrilamiento.	IM	CA	TO	NAP 3-0-0.0_2M1 Instalaciones Ferroviarias de la Plataforma.	Incluir en el Proyecto Constructivo	INC	CA	DE
Infraestructura	Geotecnia	9	Adecuada caracterización del terreno de acuerdo con su comportamiento frente a sismos	Colapso estructural Colisiones Descarrilamientos.	RE	CA	IN	NCSP-07 y Actualización del Mapa de Peligrosidad Sísmica CNIG 2017	Incluir en el Proyecto Constructivo	INC	CA	DE
		10	Inestabilidad de taludes por ausencia de consideración del factor sísmico	Desprendimientos. Invasión de gálibo. Colisión. Descarrilamiento.	PR	CA	IN	NCSP-07 y Actualización del Mapa de Peligrosidad Sísmica CNIG 2017 NAP 1-2-4.0. Geología, Geotecnia y Estudio de Materiales. NAP 1-2-9.3. Estudios geológicos. Proyectos. Taludes	Incluir en el Proyecto Constructivo	INC	CA	DE
		11	Control inadecuado de materiales, compactación y coeficiente de permeabilidad en ejecución de terraplenes incluido subbalasto. Ejecución de obra incorrecta	No conservación de la geometría de la vía. Descarrilamiento.	IM	CA	TO	PGP-2011.ADIF. Código estructural	Incluir en el Proyecto Constructivo	INC	CA	DE

Capítulo	Subcapítulo	Id Nº	Punto de control / Amenaza	Consecuencia	Nivel de riesgo inicial			Cumplimiento del Código práctico	Medida de mitigación	Nivel de riesgo residual		
					Frecuencia	Severidad	Nivel de Riesgo			Documento	Frecuencia	Severidad
		12	Ausencia o mala accesibilidad para realizar el mantenimiento adecuado de las obras de tierra	No conservación adecuada de la infraestructura. Descarrilamiento. Colisión.	IM	CA	TO	NAP 2-3-0.0_2 Obras Complementarias PGP-2011.ADIF. Norma 8.3-IC Señalización	Incluir en el Proyecto Constructivo	INC	CA	DE
	Estructuras y Obras de drenaje Transversal	13	Aceleración básica a considerar para las comprobaciones dinámicas en estructura	Colapso estructural.	OC	CA	IN	NAP 2-0-0.1_2M1 Puentes y viaductos ferroviarios NCSP-07 y Actualización del Mapa de Peligrosidad Sísmica CNIG 2017	Incluir en el Proyecto Constructivo	INC	CA	DE
		14	Posibles errores en los cálculos dinámicos en las estructuras singulares	Comportamiento no previsto (efectos resonantes, etc.). Repercusión en la explotación. Descarrilamiento Colapso Estructural.	OC	CA	IN	IAPF- 07 NAP 2-0-0.1_2M1 Puentes y viaductos ferroviarios	Incluir en el Proyecto Constructivo	INC	CA	DE
		15	No consideración en el dimensionamiento de la estructura de los estados límites de servicio	Comportamiento no previsto. Repercusión en la explotación.	IM	CA	TO	NAP 2-0-0.1_2M1 Puentes y viaductos ferroviarios Tener en cuenta en el dimensionamiento de la estructura los estados límites de servicio. IAPF-07	Incluir en el Proyecto Constructivo	INC	CA	DE
		16	Consideración del efecto de cargas laterales por el viento en cálculo de estructuras	Comportamiento no previsto. Repercusión en la explotación.	RE	CA	ND	NAP 2-0-0.1_2M1 Puentes y viaductos ferroviarios UNE-EN 1992-1-1:2013 UNE-EN 1992-2:2013. Eurocódigo 2 – Proyecto de estructuras de Hormigón	Incluir en el Proyecto Constructivo	INC	CA	DE



Capítulo	Subcapítulo	Id Nº	Punto de control / Amenaza	Consecuencia	Nivel de riesgo inicial			Cumplimiento del Código práctico	Medida de mitigación	Nivel de riesgo residual		
					Frecuencia	Severidad	Nivel de Riesgo			Documento	Frecuencia	Severidad
Infraestructura	Estructuras y Obras de drenaje Transversal	17	Realización de perfiles de sísmica pasiva para la determinación.  Adecuada determinación del espectro de velocidades de propagación de ondas de corte	Colapso estructural.	OC	CA	IN	NAP 2-0-0.1_2M1 Puentes y viaductos ferroviarios  NCSP-07 y Actualización del Mapa de Peligrosidad Sísmica CNIG 2017.	Incluir en el Proyecto Constructivo	INC	CA	DE
		18	Adecuada elección de la tipología estructural frente a la sismicidad específica de la zona	Colapso estructural.	OC	CA	IN	NAP 2-0-0.1_2M1 Puentes y viaductos ferroviarios  NCSP-07 y Actualización del Mapa de Peligrosidad Sísmica CNIG 2017. UNE-EN 1992-1-1:2013 UNE-EN 1992-2:2013. Eurocódigo 2 – Proyecto de estructuras de Hormigón UNE-EN_1337-3:2016.  Apoyos estructurales.	Incluir en el Proyecto Constructivo	INC	CA	DE
		19	Cálculo estructural para Sismo Último y Sismo Frecuente	Colapso estructural.	OC	CA	IN	NCSP-07 NAP 2-0-0.1_2M1 Puentes y viaductos ferroviarios  NCSP-07 y Actualización del Mapa de Peligrosidad Sísmica CNIG 2017.	Incluir en el Proyecto Constructivo	INC	CA	DE
		20	En zonas expuestas a avenidas catastróficas , cimentación insuficiente para garantizar la estabilidad de la estructura frente a la erosión del terreno o el empuje del agua sobre las pilas	Deterioro de las estructuras. Movimiento no deseado de las cimentaciones Descarrilamiento Derrumbes.  Colapso estructural.	INC	CA	IN	NAP 2-0-0.1_2M1 Puentes y viaductos ferroviarios  IAPF-07 ITPF-05  Código estructural UNE-EN 1992-1-1:2013 UNE-EN 1992-2:2013. Eurocódigo 2 – Proyecto de estructuras de Hormigón.  UNE-EN_1337-3:2016. Apoyos estructurales. Parte 3: Apoyos	Incluir en el Proyecto Constructivo	R	CA	ND

Capítulo	Subcapítulo	Id Nº	Punto de control / Amenaza	Consecuencia	Nivel de riesgo inicial			Cumplimiento del Código práctico	Medida de mitigación Documento	Nivel de riesgo residual		
					Frecuencia	Severidad	Nivel de Riesgo			Frecuencia	Severidad	Nivel de Riesgo
								elastoméricos. UNE-EN_1337-3:2006 Apoyos estructurales.				
		21	Incorrecto dimensionamiento de la sección transversal. Posible falta de espacio lateral para evacuación y labores de mantenimiento a lo largo de la plataforma	No conservación adecuada de la infraestructura.	RE	CA	ND	NAP 2-0-0.1_2M1 Puentes y viaductos ferroviarios NAP 3-0-0.0_2M1 Instalaciones Ferroviarias de la Plataforma RD 1544/2007	Incluir en el Proyecto Constructivo	INC	CA	DE
Infraestructura	Estructuras y Obras de drenaje Transversal	22	Falta o deficiencia de accesibilidad para supervisión, mantenimiento, reparación de pilas, estribos, tablero y apoyos, incluida su sustitución	Falta de mantenimiento en la estructura. Repercusión en la explotación.	RE	CR	ND	ITPF- 05 NAP 2-0-0.1_2M1 Puentes y viaductos ferroviarios NAP 2-3-0.0_2 Obras complementarias de la plataforma. UNE-EN_1337-3:2016. Apoyos estructurales. NAP 2-1-1.2_3 Estructuras metálicas. Protección mediante sistemas de Pintura.	Incluir en el Proyecto Constructivo	INC	CR	DE
		23	Insuficiencia en los elementos de contención en pasos inferiores	Caída de tierras y/u objetos a carreteras o caminos. Descarrilamiento Colisión.	RE	CR	ND	NAP 2-0-0.5. Pasos inferiores	Incluir en el Proyecto Constructivo	INC	CR	DE
		24	Ausencia o deficiencia en el drenaje en estructuras, estribos y muros	Deformaciones en vía. Desplazamientos en las estructuras. Descarrilamiento.	RE	CA	ND	NAP 2-0-0.1_2M1 Puentes y viaductos ferroviarios NAP 1-2-0.3.- Climatología, hidrología y drenaje	Incluir en el Proyecto Constructivo	INC	CA	DE

Capítulo	Subcapítulo	Id Nº	Punto de control / Amenaza	Consecuencia	Nivel de riesgo inicial			Cumplimiento del Código práctico	Medida de mitigación	Nivel de riesgo residual		
					Frecuencia	Severidad	Nivel de Riesgo			Documento	Frecuencia	Severidad
		25	Ausencia o Insuficiente impermeabilización del trasdós de la estructura	Deterioro de las estructuras. Movimientos no deseados trasdós de dichas estructuras. Derrumbes. Descarrilamiento.	OC	CR	ND	NAP 2-0-0.1_2M1 Puentes y viaductos ferroviarios	Incluir en el Proyecto Constructivo	INC	CR	DE
		26	Posible falta o deficiencia en la puesta a tierra de elementos metálicos de las estructuras	Electrocución.	PR	CR	IN	Los elementos metálicos de las nuevas estructuras quedarán conectados a tierra, al cable de retorno a través del poste de electrificación más próximo a la pila o estribo, en cumplimiento de: Especificaciones de diseño de la LAC CA LAC CA 160/ CA 220	Incluir en el Proyecto Constructivo	INC	CA	DE
		27	Posible falta o deficiencia en la comprobación de que los elementos de la estructura próximos a las vías (pilares, muros, etc.), son capaces de soportar el impacto de vehículos descarrilados	Empeoramiento de las consecuencias en un descarrilamiento.	O	CA	IN	Tener en cuenta la afección por impacto en caso de descarrile, a la resistencia de las nuevas estructuras	Incluir en el Proyecto Constructivo	INC	CA	DE
		28	Pruebas de carga insuficientes y/o inadecuadas en estructuras ó Ausencia y/o deficiencia en el análisis de resultados de pruebas de carga	Comportamiento no previsto (efectos resonantes, etc.). Repercusión en la explotación. Colapso estructural.	IM	CA	TO	IAPF-07 ITPF-05	Incluir en el Proyecto Constructivo	INC	CA	DE

Capítulo	Subcapítulo	Id Nº	Punto de control / Amenaza	Consecuencia	Nivel de riesgo inicial			Cumplimiento del Código práctico	Medida de mitigación	Nivel de riesgo residual		
					Frecuencia	Severidad	Nivel de Riesgo			Documento	Frecuencia	Severidad
Infraestructura	Plataforma	29	Trazado Planta/Alzado Adecuada definición del trazado en planta y alzado en atención a la normativa vigente (ETIs, NAVs, etc.).	Defectos en los parámetros geométricos de planta y alzado. Error en el proceso de cálculo por mala aplicación de la normativa vigente (ETIs, , NAVs, etc.). Descarrilamiento.	OC	CA	IN	NAP 1-2-1.0 Metodología para el diseño del trazado ferroviario. Reglamento (UE) 1299/2014 UNE-EN 15273-3:2014+A1:2017. Aplicaciones ferroviarias. Gálibos. Parte 3: Gálibo de implantación de obstáculos. Orden FOM/1630/2015	Incluir en el Proyecto Constructivo	INC	CA	DE
		30	Pendiente inadecuada de la superficie de la plataforma	Comportamientos no previstos de la plataforma a largo plazo (asientos, reducción de vida útil, etc.). Posible afección a explotación.	IM	CA	TO	NAV 2-1-0.0.- Obras de Tierra. Calidad de Plataforma NAV 2-1-2.0 - Obras de Tierra. Tratamiento de la Plataforma	Incluir en el Proyecto Constructivo	INC	CA	DE
		31	Posible ausencia o insuficiencia de cerramiento longitudinal a lo largo de la línea	Caída de objetos/vehículos desde niveles superiores. Descarrilamiento. Arrollamientos. Colisión.	PR	CR	IN	NAP 3-0-0.0_2M1.Instalaciones Ferroviarias de Plataforma NAG 7-0-0.0 Redacción de Estudios de Seguridad y Salud	Incluir en el Proyecto Constructivo	IM	CR	TO
		32	Posible insuficiencia de accesos o no utilización de llave universal en el cerramiento para mantenimiento y/o emergencias.	Dificultad de acceso a medios de mantenimiento y/o emergencia.	PR	CA	IN	NAG 7-0-0.0 Redacción de Estudios de Seguridad y Salud	Incluir en el Proyecto Constructivo	INC	CA	DE
		33	Insuficiencia o inexistencia de refuerzos y/o enterramiento del cerramiento en tramos específicos (zonas de concentración de	Derrumbe de tramos de cerramiento. Vulnerabilidad por lagomorfos que pueden realizar madrigueras que afecten a los terraplenes de la línea. Presencia de objetos/materiales sobre la	PR	CR	IN	NAG 7-0-0.0 Redacción de Estudios de Seguridad y Salud	Incluir en el Proyecto Constructivo	INC	CR	DE

Capítulo	Subcapítulo	Id Nº	Punto de control / Amenaza	Consecuencia	Nivel de riesgo inicial			Cumplimiento del Código práctico	Medida de mitigación	Nivel de riesgo residual		
					Frecuencia	Severidad	Nivel de Riesgo			Documento	Frecuencia	Severidad
			fuertes vientos y zonas con acusada presencia de lagomorfos).	vía. Descarrilamiento.								
		34	Deficiencias en el anejo de reposición de servicios.	Posible falta de identificación de servicios existentes y afectados. Posibles riesgos de sobrecostos, funcionalidad y seguridad.	RE	CR	ND	NAP 1-2-1.1_3 Reposición de Servidumbres y Servicios Afectados	Incluir en el Proyecto Constructivo	INC	CA	DE
		35	Gálidos horizontales de Servicios a plataforma. Caída de tendido o elementos de soporte de líneas eléctricas sobre la traza ferroviaria.	Colisiones Descarrilamientos. Electrocutación.	OC	CAO	IN	ITC-LAT 07 apartado 5.9.1 del Reglamento de Líneas Eléctricas (RD 223/2008)	Incluir en el Proyecto Constructivo	INC	CA	DE
Superestructura	Vía	36	Entrevía Inadecuada consideración de la entrevía en la plataforma de vía doble	Defectos en los parámetros geométricos de entrevía. Error en el proceso de cálculo por mala aplicación de la normativa vigente (ETIs, IGPs, NAVs, etc.). Colisión Descarrilamiento.	RE	CA	ND	NAP 1-2-1.0 Metodología para el diseño del trazado ferroviario. Reglamento (UE) 1299/2014 UNE-EN 15273-3:2014+A1:2017. Aplicaciones ferroviarias. Gálidos. Parte 3: Gálido de implantación de obstáculos. Orden FOM/1630/2015".	Incluir en el Proyecto Constructivo	INC	CA	DE
		37	Gálidos. Adecuada consideración de los gálidos en el diseño de la geometría de la infraestructura	Colisión Descarrilamiento.	RE	CA	ND	Orden FOM/1630/2015 UNE-EN 15273-3:2014+A1:2017. NAP 3-0-0.0_2M1.- Instalaciones Ferroviarias de Plataforma	Incluir en el Proyecto Constructivo	INC	CA	DE
		38	Trazado Planta/Alzado Adecuada consideración de la localización exacta y	Incumplimiento de la normativa vigente (ETIs, IGPs, NAVs, etc.). Descarrilamiento.	RE	CA	ND	NAP 1-2-1.0 Metodología para el diseño del trazado ferroviario.	Incluir en el Proyecto Constructivo	INC	CA	DE

Capítulo	Subcapítulo	Id Nº	Punto de control / Amenaza	Consecuencia	Nivel de riesgo inicial			Cumplimiento del Código práctico	Medida de mitigación	Nivel de riesgo residual		
					Frecuencia	Severidad	Nivel de Riesgo			Documento	Frecuencia	Severidad
			tipología de los aparatos de vía									
		39	Ausencia o insuficiencia de control geométrico de la vía para la puesta en servicio. Defectos en los parámetros geométricos de vía (alabeo, ancho de vía, alineación, nivelación, peralte, etc.).	Desgaste de carril. Descarrilamiento.	RE	CA	ND	UNE EN 13848 NAV 7-3-0.0 Calificación de la vía. Geometría de la vía. NAV 7-3-2.5 Calificación de la Vía. Inclinación del carril.	Incluir en el Proyecto Constructivo	INC	CA	ND
		40	Ausencia o insuficiencia de comprobación de colocación/inclinación del carril y apretado de sujeciones	Bloqueo del carril. Rotura de la vaina de la traviesa. Descuadre y/o fisuración traviesas. Rotura de sujeciones. Deformaciones. Descarrilamiento.	IM	CR	TO	N.A.V. 3-4-3.0 Montaje de Vía en Balasto para Obra Nueva. NAV 7-1-3.4_1M1 Montaje de aparatos de vía sobre balasto. NAP 3-0-0.0_2M1.- Instalaciones Ferroviarias de Plataforma UNE EN 13146-7 UNE EN 13481.	Incluir en el Proyecto Constructivo	INC	CR	DE
		41	Posible deficiencia en la neutralización de barra larga soldada	Deformaciones de carril. Rotura de carril. Descarrilamiento.	RE	CA	ND	NAV 7-1-4.1_2M1 Montaje de vía. Neutralización y homogeneización de tensiones en la vía sin junta NAV 3-4-3.0 Montaje de Vía sobre Balasto para obra nueva NAP 3-0-0.0_2M1.- Instalaciones Ferroviarias de Plataforma	Incluir en el Proyecto Constructivo	INC	CA	ND
		42	Posible deficiencia en la ejecución de soldaduras	Rotura de carril. Descarrilamiento.	RE	CA	ND	NAV 3-3-2.1_3 Soldadura aluminotérmica de carriles. Ejecución y recepción de soldaduras. NAV 3-4-3.0. Apartado 11.3 NAP 3-0-0.0_2M1.- Instalaciones Ferroviarias de Plataforma	Incluir en el Proyecto Constructivo	INC	CA	ND

Capítulo	Subcapítulo	Id Nº	Punto de control / Amenaza	Consecuencia	Nivel de riesgo inicial			Cumplimiento del Código práctico	Medida de mitigación	Nivel de riesgo residual		
					Frecuencia	Severidad	Nivel de Riesgo		Documento	Frecuencia	Severidad	Nivel de Riesgo
Superestructura	Vía	43	Posible ausencia o insuficiencia de control geométrico y de fabricación de traviesas	No conservación de ancho de vía e inclinación de carril dentro de tolerancias. Descarrilamiento.	IM	CA	TO	NAP 3-0-0.0_2M1.- Instalaciones Ferroviarias de Plataforma	Incluir en el Proyecto Constructivo	INC	CA	ND
		44	Control distancia de traviesas	Deformaciones en vía. Descarrilamiento.	IM	CR	TO	NAP 3-0-0.0_2M1.- Instalaciones Ferroviarias de Plataforma	Incluir en el Proyecto Constructivo	INC	CR	ND
		45	Ausencia o insuficiencia de control de funcionamiento de dispositivos de detección y encerramiento	Descarrilamiento.	IM	CA	TO	NAP 3-0-0.0_2M1.- Instalaciones Ferroviarias de Plataforma	Incluir en el Proyecto Constructivo	INC	CA	ND
		46	Posible ausencia o insuficiencia de comprobación de longitudes de vía útil y distancia entre aparatos de vía	Ocupación inesperada de CV por insuficiencia de longitud útil de vía. Posible afección a explotación.	IM	CR	TO	NAP 3-0-0.0_2M1.- Instalaciones Ferroviarias de Plataforma	Incluir en el Proyecto Constructivo	INC	CR	ND
		47	Posible inexistencia de planes de mantenimiento de vía	Afección a explotación. Descarrilamiento.	IM	CA	TO	NAP 3-0-0.0_2M1.- Instalaciones Ferroviarias de Plataforma	Incluir en el Proyecto Constructivo	INC	CA	ND
		48	Posible deficiencia de reglaje de aparatos de vía	Problemas de dinámica y tensiones de vía. Descarrilamiento.	IM	CA	TO	NAP 3-0-0.0_2M1.- Instalaciones Ferroviarias de Plataforma	Incluir en el Proyecto Constructivo	INC	CA	ND
		49	Posible inexistencia de detectores de planos de rueda y/o cajas	Desgaste prematuro de carril. Deformaciones.	IM	CA	TO	NAP 3-0-0.0_2M1.- Instalaciones Ferroviarias de Plataforma	Incluir en el Proyecto	INC	CA	ND

Capítulo	Subcapítulo	Id Nº	Punto de control / Amenaza	Consecuencia	Nivel de riesgo inicial			Cumplimiento del Código práctico	Medida de mitigación	Nivel de riesgo residual		
					Frecuencia	Severidad	Nivel de Riesgo		Documento	Frecuencia	Severidad	Nivel de Riesgo
			calientes	Riesgo de incendio. Descarrilamiento.				Constructivo				
		50	Gestión de Residuos inadecuada. Invasión de la vía. Contaminación de recursos hídricos. Problemas salud trabajadores	Contaminación. Problemas de explotación. Problemas de salud trabajadores. Daños al medio ambiente. Pérdida de un sistema principal.	PR	CR	ND	Se prevén en el Pliego las condiciones para la gestión de residuos	Incluir en el Proyecto Constructivo	INC	CA	DE



## 6.2 Energía, Control, Mando y Señalización

El resultado del análisis realizado en los subsistemas de Energía, Control, Mando y Señalización se muestra las tablas de amenazas siguientes:

Capítulo	Subcapítulo	Id Nº	Punto de control / Amenaza	Consecuencia	Nivel de riesgo inicial			Cumplimiento del código práctico	Medida de mitigación	Nivel de riesgo residual		
					Frecuencia	Severidad	Nivel de Riesgo		Documento	Frecuencia	Severidad	Nivel de Riesgo
Energía	Catenaria	1	La geometría de la catenaria se modifica (fatiga de material, condiciones climatológicas, desplazamiento de estructuras) quedando fuera de los márgenes especificados	En el caso en que llegue a haber contacto con parte de la estructura se producirá el disparo de protecciones del sistema degradando las condiciones de explotación. Mal funcionamiento del sistema. Mala captación de corriente.	RE	CR	IN	UNE-EN-50119, aptdo.5.2 UNE- EN-50149, aptdo. 4 Reglamento UE (1301/2014), aptdo. 4.2.18. Especificaciones de diseño de la catenaria CA-160 -NAE 300	Incluir en el Proyecto Constructivo	IM	CR	TO
		2	El subsistema no mantiene los límites de calidad y de comportamiento dinámico especificados para el consumo de corriente	Disparo de protecciones del sistema degradando las condiciones de explotación.	RE	CR	ND	UNE-EN-50119, aptdo.5.2 UNE- EN-50149, aptdo. 4 Reglamento UE (1301/2014), aptdo. 4.2.18. Especificaciones de diseño de la catenaria CA-160 -NAE 300	Incluir en el Proyecto Constructivo	IM	CR	TO
		3	Se prolonga la desconexión de una sección de la catenaria por fallo en la coordinación de las protecciones eléctricas	Funcionamiento degradado de la instalación	RE	CR	ND	UNE-EN-50119, aptdo.5.2 UNE- EN-50149, aptdo. 4 Reglamento UE (1301/2014), aptdo. 4.2.18. Especificaciones de diseño de la catenaria CA-160 -NAE 300	Incluir en el Proyecto Constructivo	IM	CR	TO
		4	Postes u otros elementos de sustentación de catenaria anclados a estructuras existentes o de nueva ejecución	Fallo o deformación de la estructura superior a lo admisible. Fallo en el anclaje. Parámetros de catenaria fuera de tolerancia.	RE	CR	ND	Código Estructural NSCE-02 NCSP-07 IAPF-07	Incluir en el Proyecto Constructivo	IM	CR	TO

Capítulo	Subcapítulo	Id Nº	Punto de control / Amenaza	Consecuencia	Nivel de riesgo inicial			Cumplimiento del código práctico	Medida de mitigación	Nivel de riesgo residual		
					Frecuencia	Severidad	Nivel de Riesgo		Documento	Frecuencia	Severidad	Nivel de Riesgo
		5	Falta de concordancia en elementos telemandados	Avería en sistema. Riesgo de electrocución.	O	CR	IN	UNE-EN-50119, aptdo.5.2 UNE- EN-50149, aptdo. 4 Reglamento UE (1301/2014), aptdo. 4.2.18. Especificaciones de diseño de la catenaria CA-160 -NAE 300	Incluir en el Proyecto Constructivo	INC	CR	DE
		6	No existen especificaciones para el diseño detallado del circuito de retorno de corriente de tracción y de las conexiones a tierra de los diferentes equipos. No existe un plano de conjunto que recoja explícitamente el circuito de tierra (retorno) y sus conexiones con el resto de sistemas	Riesgo de disparo de protecciones en subestación dejando sin servicio la instalación. Riesgo de electrocución del personal ferroviario y ajeno al ferrocarril.	RE	CR	ND	NAV 7-1-4.1_2M1 Montaje de vía. Neutralización y homogeneización de tensiones en la vía sin junta	Incluir en el Proyecto Constructivo	IM	CR	TO

Capítulo	Subcapítulo	Id Nº	Punto de control / Amenaza	Consecuencia	Nivel de riesgo inicial			Cumplimiento del código práctico	Medida de mitigación	Nivel de riesgo residual		
					Frecuencia	Severidad	Nivel de Riesgo		Documento	Frecuencia	Severidad	Nivel de Riesgo
Señalización	Instalaciones de Seguridad	1	Adecuada contemplación de la localización de las señales y balizas para la realización del estudio de Frenado	Incumplimiento de distancias de frenado. Colisión Descarrilamiento.	IM	CA	TO	Tener en cuenta en Proyecto	Incluir en el Proyecto Constructivo	IN	CA	DE
		2	Riesgo debido a la influencia de las corrientes de retorno de tracción y sus armónicos en las balizas	Mal funcionamiento de las balizas. Colisión. Descarrilamiento.	IM	CA	TO	Norma UNE-EN 50121	Incluir en el Proyecto Constructivo	IN	CA	DE
		3	Riesgo debido a una incorrecta instalación de las agujas	Mal funcionamiento de las agujas. Descarrilamiento.	IM	CA	TO	Tener en cuenta en Proyecto	Incluir en el Proyecto Constructivo	IN	CA	DE