

ARCHIVO: EI\_BOB RON-D02-TRA-P8.1\_1.dwg | FECHA: 07/03/2023 | DIBUJO: LGG | REV. GRAF. DEL. IS | EL PROYECTISTA: | Datum: ETRS89 | Proyección: UTM 30N



SECRETARÍA DE ESTADO DE TRANSPORTES, MOVILIDAD Y AGENDA URBANA  
 SECRETARÍA GENERAL DE INFRAESTRUCTURAS  
 SUBDIRECCIÓN GENERAL DE PLANIFICACIÓN FERROVIARIA

**TÍTULO**  
 ESTUDIO INFORMATIVO DE LA "ELECTRIFICACIÓN DE LA LÍNEA BOBADILLA - ALGECIRAS, TRAMO BOBADILLA - RONDA"

**AUTOR DEL ESTUDIO**  
  
 FERNANDO GARCÍA VALERO

**ESCALA**  
 E 1:1000  
 Numérica | Gráfica | Original UNE A1

**FECHA**  
 MARZO 2023

**Nº DE PLANO:**  
 8.1  
 Hoja 1 de 2

**TÍTULO DEL PLANO**  
 NUEVA ESTACIÓN DE CAMPILLOS  
 PLANTA GENERAL ALTERNATIVA 2

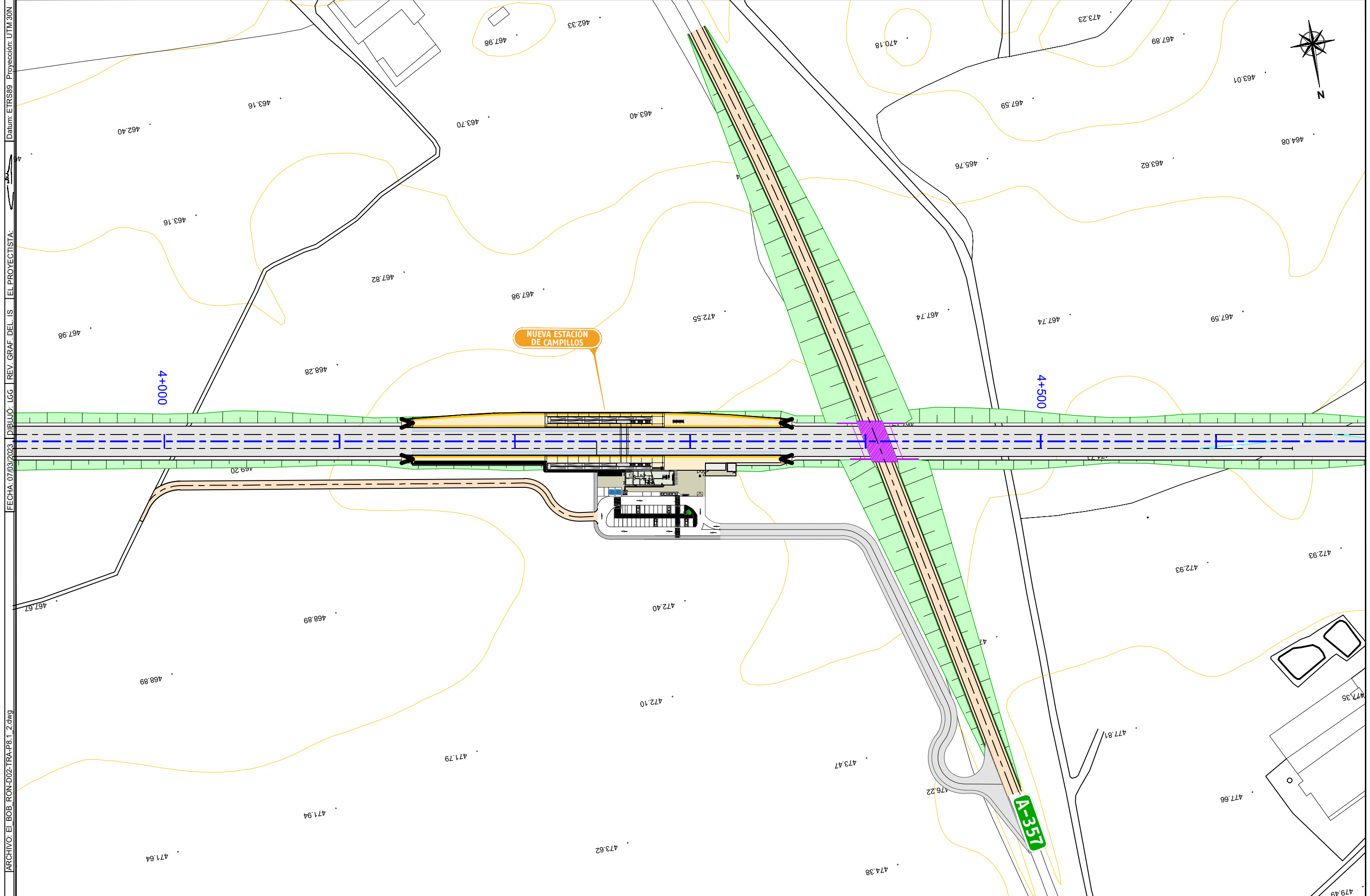

FECHA: 07/03/2023 | DIBUJO: LGG | REV. GRAF. DEL. IS | EL PROYECTISTA:  
 ARCHIVO: EI\_BOB\_RON-D02-TRA-P8.1\_2.dwg

 <p>GOBIERNO DE ESPAÑA</p> <p>MINISTERIO DE TRANSPORTES, MOVILIDAD Y AGENDA URBANA</p>	<p>SECRETARÍA DE ESTADO DE TRANSPORTES, MOVILIDAD Y AGENDA URBANA</p> <p>SECRETARÍA GENERAL DE INFRAESTRUCTURAS</p> <p>SUBDIRECCIÓN GENERAL DE PLANIFICACIÓN FERROVIARIA</p>	<p>TÍTULO</p> <p>ESTUDIO INFORMATIVO DE LA "ELECTRIFICACIÓN DE LA LÍNEA BOBADILLA - ALGECIRAS, TRAMO BOBADILLA - RONDA"</p>	<p>AUTOR DEL ESTUDIO</p> <p><b>ayesa</b></p> <p>FERNANDO GARCÍA VALERO</p>	<p>ESCALA</p> <p>E 1:1000</p> <p>Númerica</p>	<p>FECHA</p> <p>MARZO 2023</p>	<p>Nº DE PLANO:</p> <p><b>8.1</b></p>	<p>TÍTULO DEL PLANO</p> <p>NUEVA ESTACIÓN DE CAMPILLOS</p> <p>PLANTA GENERAL ALTERNATIVA 3</p>
						 <p>Original UNE A1</p>	

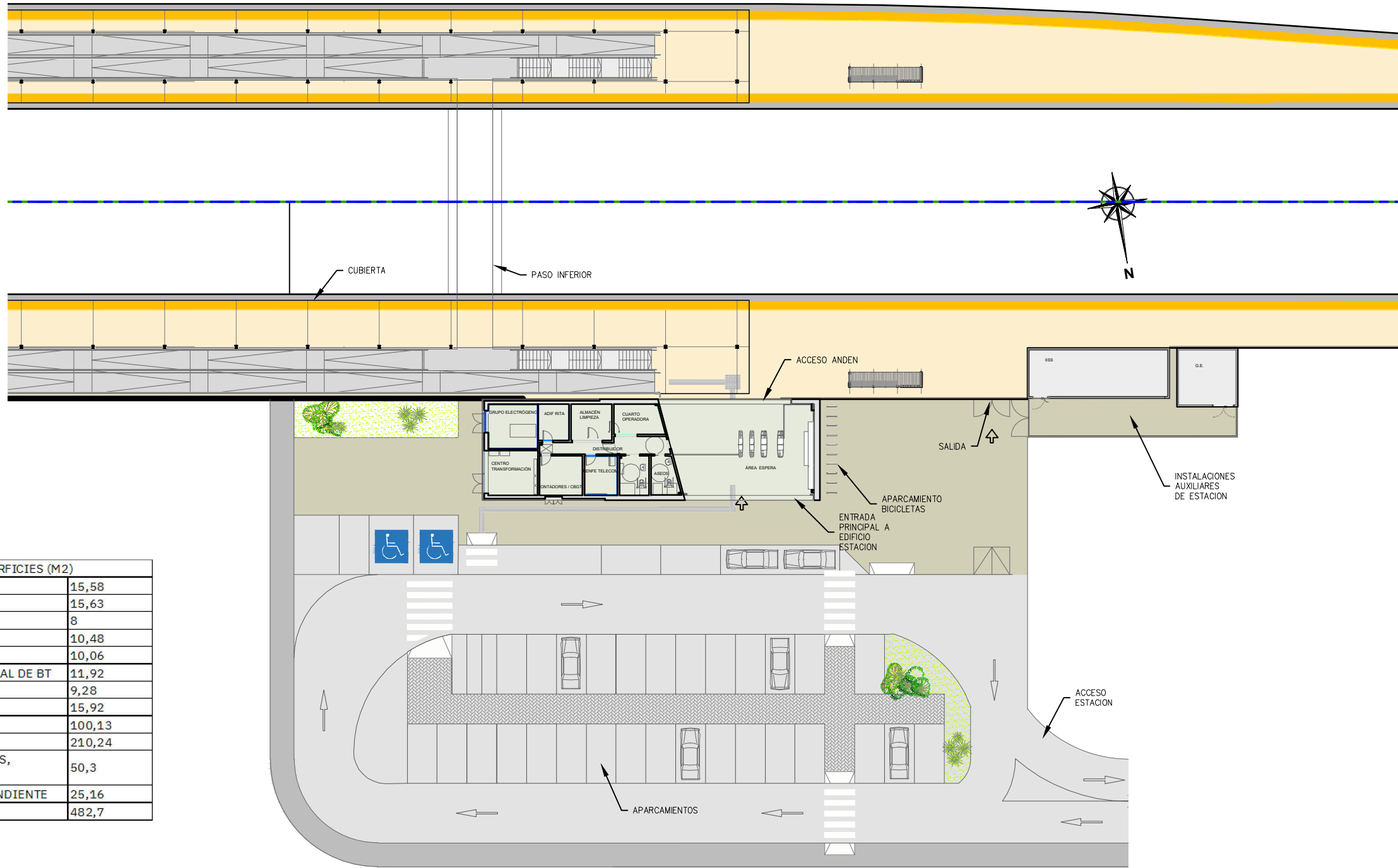

CUADRO DE SUPERFICIES (M2)	
GRUPO ELECTRÓGENO	15,58
CENTRO TRANSFORMACIÓN	15,63
ADIF RITA	8
ALMACÉN LIMPIEZA	10,48
CUARTO OPERADORA	10,06
CONTADORES Y CENTRO GENERAL DE BT	11,92
RENFE TELECOM	9,28
ASEOS	15,92
ÁREA DE ESPERA	100,13
EDIFICIO DE VIAJEROS TOTAL	210,24
SALA DE TELECOMUNICACIONES, ENERGÍA Y COMUNICACIONES	50,3
GRUPO ELECTRÓGENO INDEPENDIENTE	25,16
TOTAL	482,7

PLANTA ESTACIÓN  
ESCALA 1:200

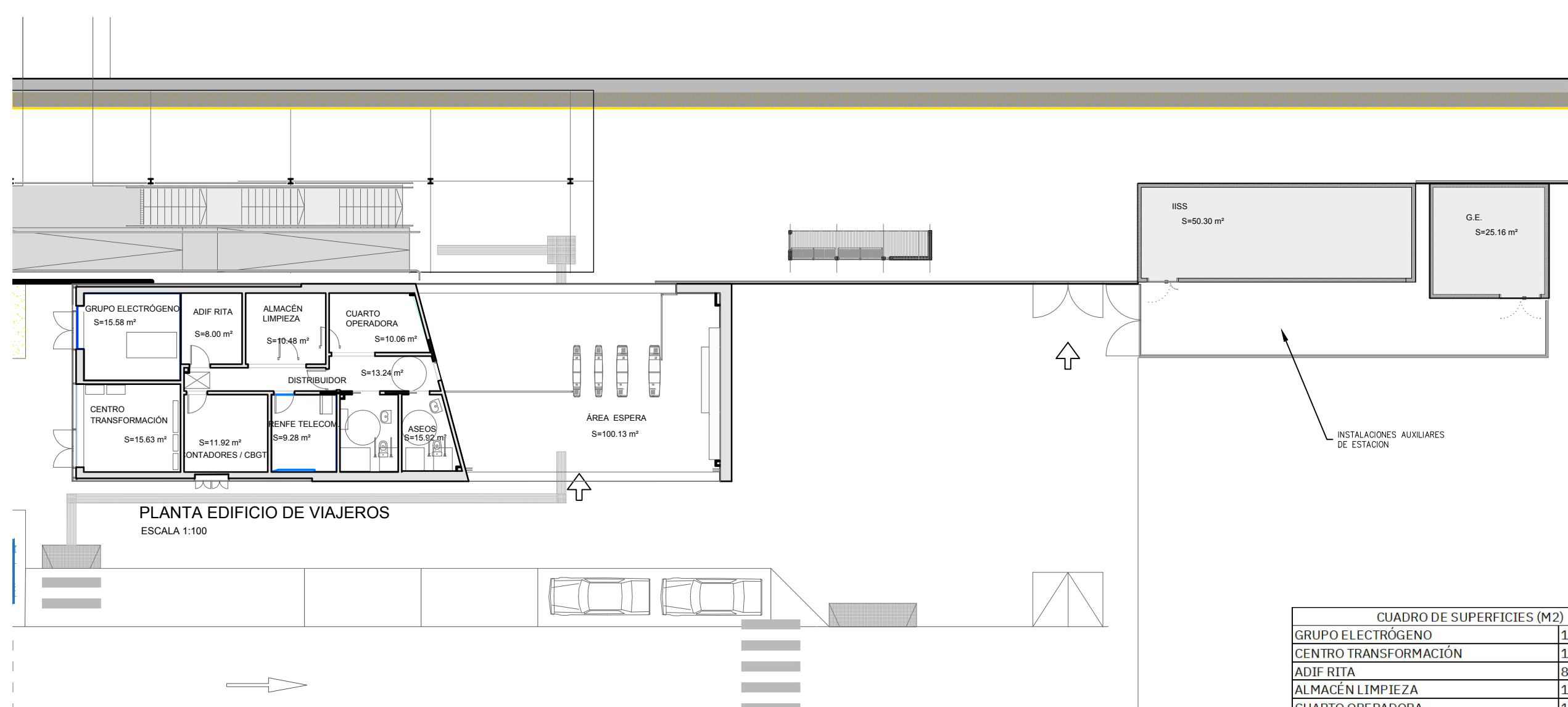

PLANTA EDIFICIO DE VIAJEROS  
ESCALA 1:100

CUADRO DE SUPERFICIES (M2)	
GRUPO ELECTRÓGENO	15.58
CENTRO TRANSFORMACIÓN	15.63
ADIF RITA	8
ALMACÉN LIMPIEZA	10.48
CUARTO OPERADORA	10.06
CONTADORES Y CENTRO GENERAL DE BT	11.92
RENFE TELECOM	9.28
ASEOS	15.92
ÁREA DE ESPERA	100.13
EDIFICIO DE VIAJEROS TOTAL	210.24
SALA DE TELECOMUNICACIONES, ENERGÍA Y COMUNICACIONES	50.3
GRUPO ELECTRÓGENO INDEPENDIENTE	25.16
TOTAL	482.7

### ALTERNATIVA 2

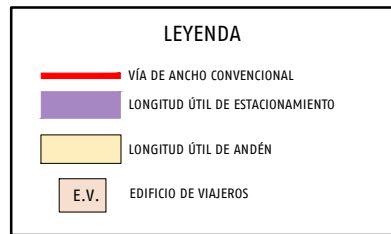
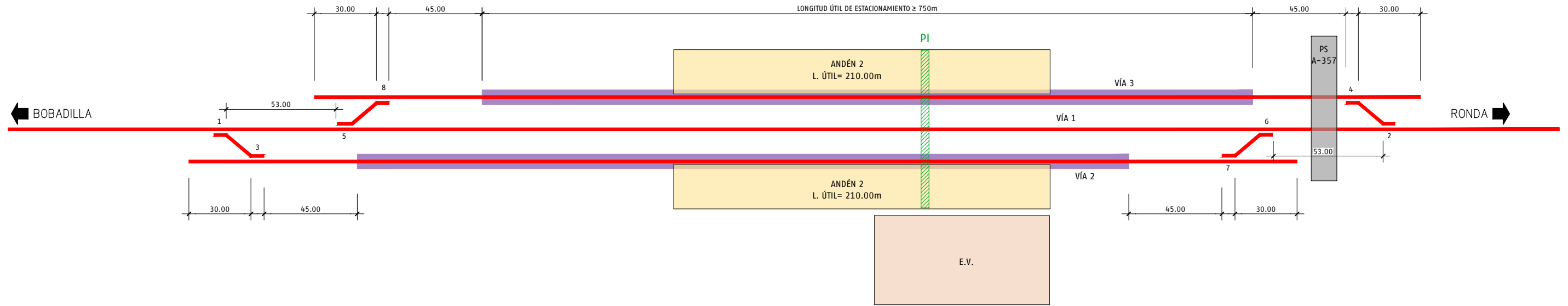

### ALTERNATIVA 3

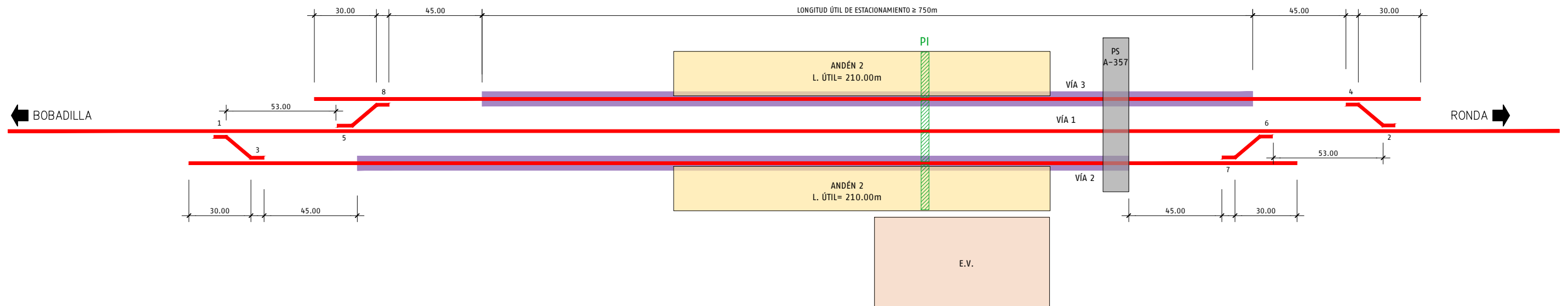

MINISTERIO DE TRANSPORTES, MOVILIDAD Y AGENDA URBANA

SECRETARÍA DE ESTADO DE TRANSPORTES, MOVILIDAD Y AGENDA URBANA  
 SECRETARÍA GENERAL DE INFRAESTRUCTURAS  
 SUBDIRECCIÓN GENERAL DE PLANIFICACIÓN FERROVIARIA

TÍTULO  
 ESTUDIO INFORMATIVO DE LA "ELECTRIFICACIÓN DE LA LÍNEA BOBADILLA - ALGECIRAS, TRAMO BOBADILLA - RONDA"

AUTOR DEL ESTUDIO

FERNANDO GARCÍA VALERO

ESCALA INDICADAS

Númerica | Gráfica | Original UNE A1

FECHA  
 MARZO 2023

Nº DE PLANO:  
**8.4**

Hoja 1 de 1

TÍTULO DEL PLANO  
 NUEVA ESTACION DE CAMPILLOS  
 ESQUEMA DE VÍA ESTACION