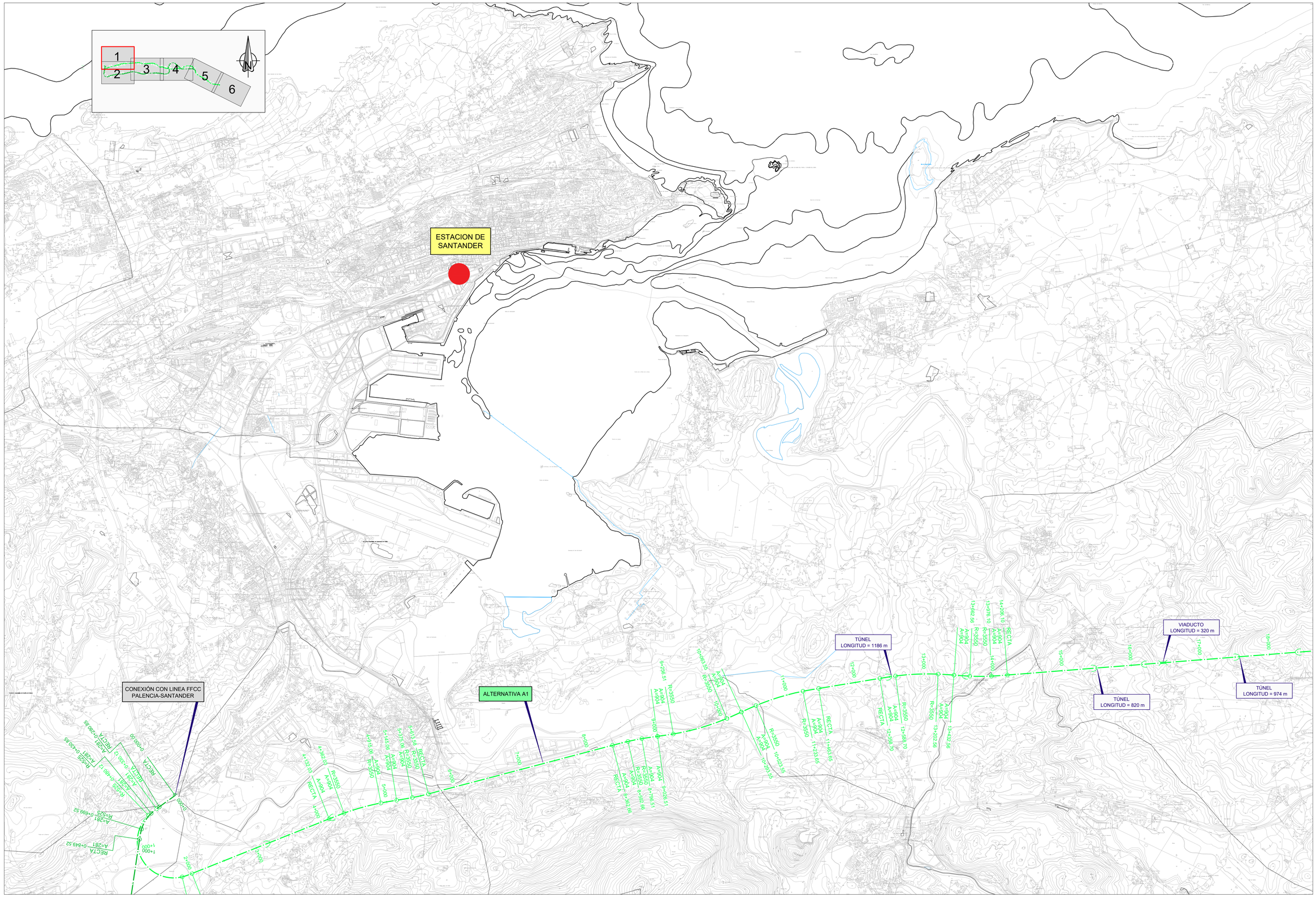

GOBIERNO DE ESPAÑA

MINISTERIO DE TRANSPORTES, MOVILIDAD Y AGENDA URBANA

SECRETARÍA DE ESTADO DE TRANSPORTES, MOVILIDAD Y AGENDA URBANA

SECRETARÍA GENERAL DE INFRAESTRUCTURAS

DIRECCIÓN GENERAL DE PLANIFICACIÓN Y EVALUACIÓN DE LA RED FERROVIARIA

TÍTULO:

ESTUDIO DE ALTERNATIVAS Y VIABILIDAD DEL TRAMO BILBAO - SANTANDER DEL CORREDOR CANTÁBRICO MEDITERRÁNEO

AUTORES:

wsp

SENER

ESCALA ORIGINAL:

1:25.000

0 500 1.000m

Numérica: DIN A-1

Gráfica:

FECHA:

SEPTIEMBRE 2021

Nº DE PLANO: 2.3.1

HOJA 01 DE 06

TITULO DEL PLANO:

PLANTA GENERAL ALTERNATIVAS A.1 Y A.2

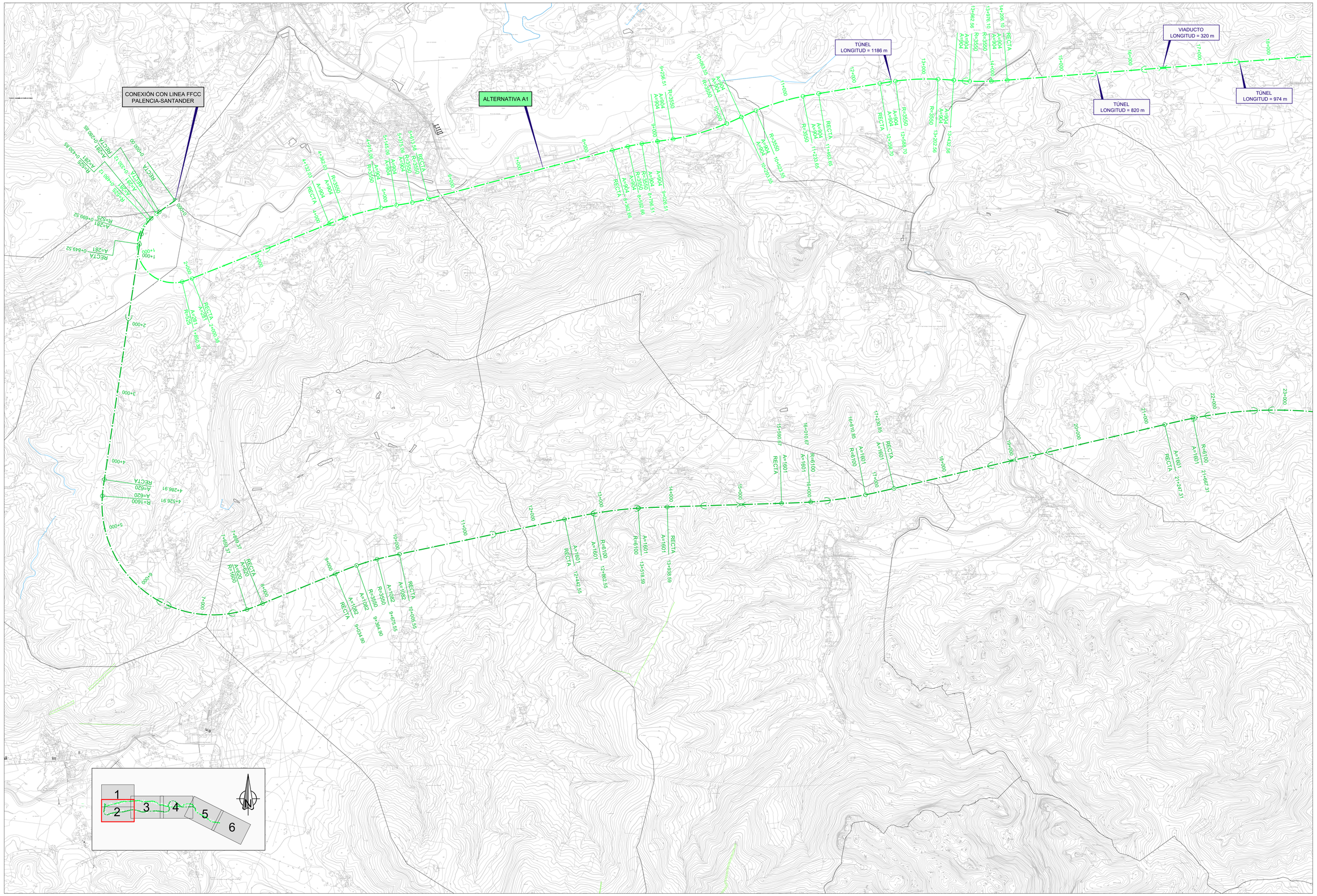

GOBIERNO DE ESPAÑA MINISTERIO DE TRANSPORTES, MOVILIDAD Y AGENDA URBANA	SECRETARÍA DE ESTADO DE TRANSPORTES, MOVILIDAD Y AGENDA URBANA SECRETARÍA GENERAL DE INFRAESTRUCTURAS DIRECCIÓN GENERAL DE PLANIFICACIÓN Y EVALUACIÓN DE LA RED FERROVIARIA	TÍTULO: ESTUDIO DE ALTERNATIVAS Y VIABILIDAD DEL TRAMO BILBAO - SANTANDER DEL CORREDOR CANTÁBRICO MEDITERRÁNEO	AUTORES: wsp SENER	ESCALA ORIGINAL: 1:25.000 0 500 1.000m Numérica: DIN A-1 Gráfica:	FECHA: SEPTIEMBRE 2021	Nº DE PLANO: 2.3.1 HOJA 02 DE 06	TITULO DEL PLANO: PLANTA GENERAL ALTERNATIVAS A.1 Y A.2

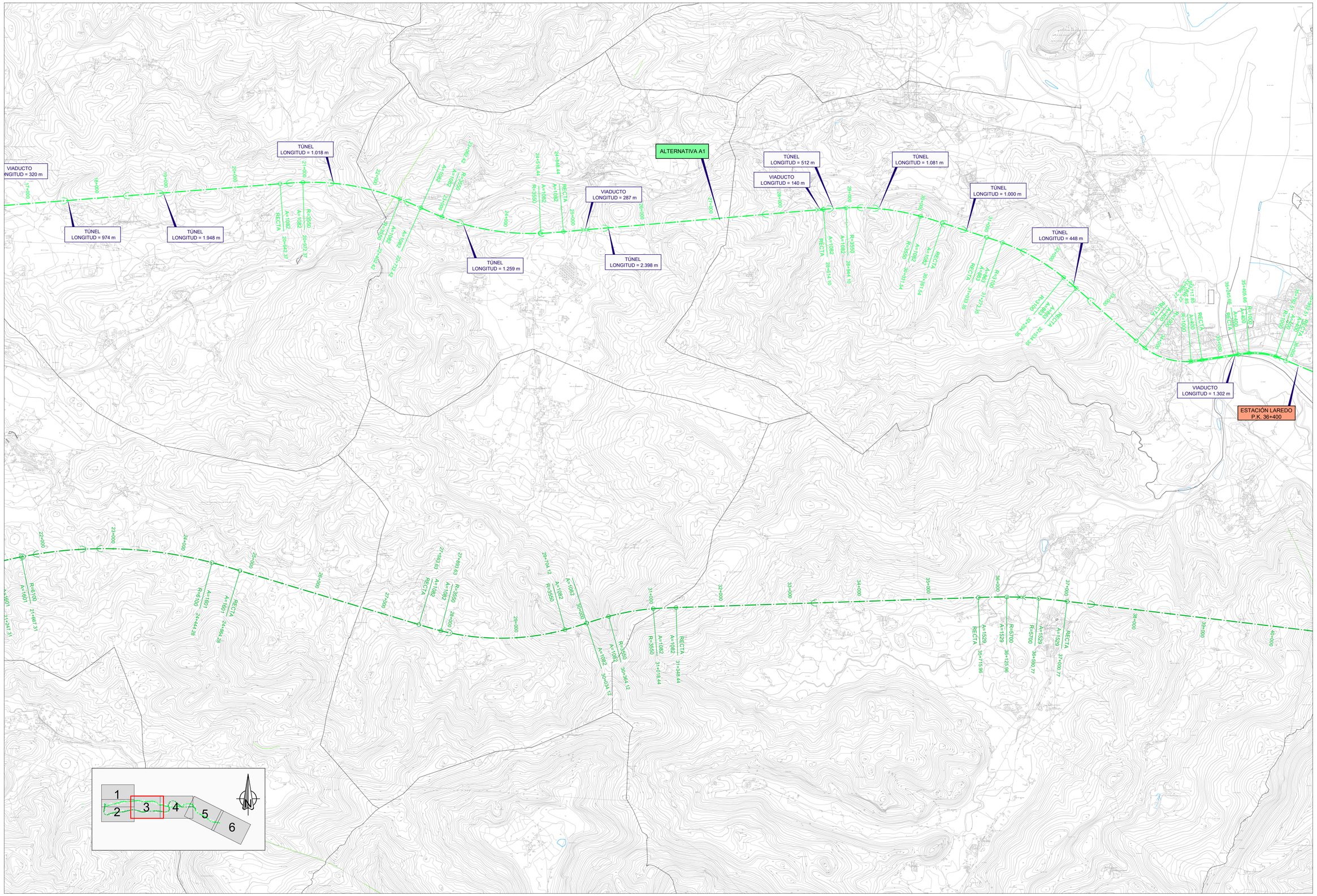

GOBIERNO DE ESPAÑA

MINISTERIO DE TRANSPORTES, MOVILIDAD Y AGENDA URBANA

SECRETARÍA DE ESTADO DE TRANSPORTES, MOVILIDAD Y AGENDA URBANA

SECRETARÍA GENERAL DE INFRAESTRUCTURAS

DIRECCIÓN GENERAL DE PLANIFICACIÓN Y EVALUACIÓN DE LA RED FERROVIARIA

TÍTULO:

ESTUDIO DE ALTERNATIVAS Y VIABILIDAD DEL TRAMO BILBAO - SANTANDER DEL CORREDOR CANTÁBRICO MEDITERRÁNEO

AUTORES:

wsp

SENER

ESCALA ORIGINAL:

1:25.000

0 500 1.000m

Numérica: DIN A-1

Gráfica:

FECHA:

SEPTIEMBRE 2021

Nº DE PLANO:

2.3.1

HOJA 03 DE 06

TITULO DEL PLANO:

PLANTA GENERAL
ALTERNATIVAS A.1 Y A.2

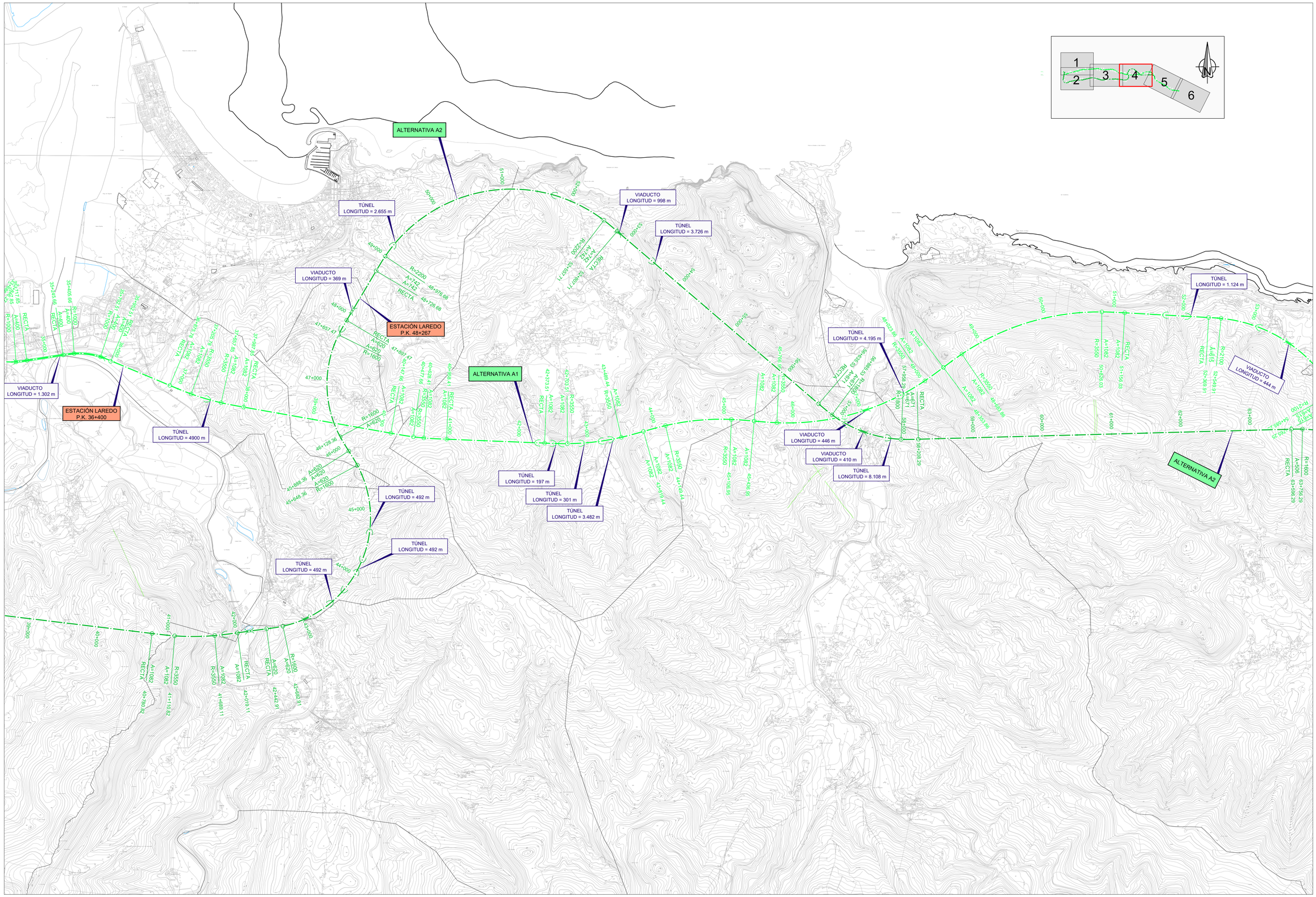

GOBIERNO DE ESPAÑA

MINISTERIO DE TRANSPORTES, MOVILIDAD Y AGENDA URBANA

SECRETARÍA DE ESTADO DE TRANSPORTES, MOVILIDAD Y AGENDA URBANA

SECRETARÍA GENERAL DE INFRAESTRUCTURAS

DIRECCIÓN GENERAL DE PLANIFICACIÓN Y EVALUACIÓN DE LA RED FERROVIARIA

TÍTULO:

ESTUDIO DE ALTERNATIVAS Y VIABILIDAD DEL TRAMO BILBAO - SANTANDER DEL CORREDOR CANTÁBRICO MEDITERRÁNEO

AUTORES:

wsp SENER

ESCALA ORIGINAL:

1:25.000

0 500 1.000m

Numérica: DIN A-1

Gráfica:

FECHA:

SEPTIEMBRE 2021

Nº DE PLANO: 2.3.1

HOJA 04 DE 06

TITULO DEL PLANO:

PLANTA GENERAL ALTERNATIVAS A.1 Y A.2

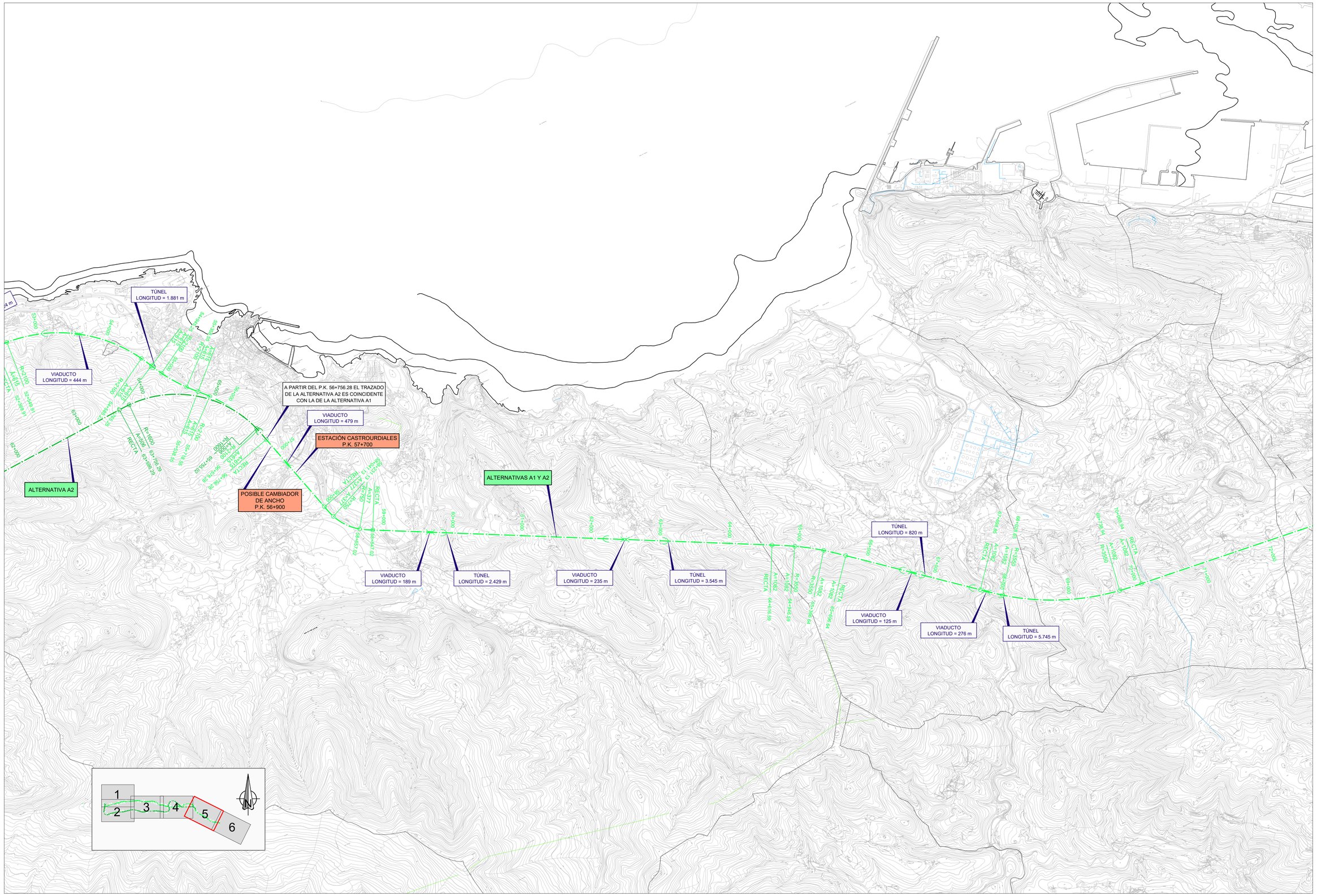

GOBIERNO DE ESPAÑA

MINISTERIO DE TRANSPORTES, MOVILIDAD Y AGENDA URBANA

SECRETARÍA DE ESTADO DE TRANSPORTES, MOVILIDAD Y AGENDA URBANA

SECRETARÍA GENERAL DE INFRAESTRUCTURAS

DIRECCIÓN GENERAL DE PLANIFICACIÓN Y EVALUACIÓN DE LA RED FERROVIARIA

TÍTULO:

ESTUDIO DE ALTERNATIVAS Y VIABILIDAD DEL TRAMO BILBAO - SANTANDER DEL CORREDOR CANTÁBRICO MEDITERRÁNEO

AUTORES:

wsp

SENER

ESCALA ORIGINAL:

1:25.000

0 500 1.000m

Numérica: DIN A-1

Gráfica:

FECHA:

SEPTIEMBRE 2021

Nº DE PLANO:

2.3.1

HOJA 05 DE 06

TITULO DEL PLANO:

PLANTA GENERAL
ALTERNATIVAS A.1 Y A.2

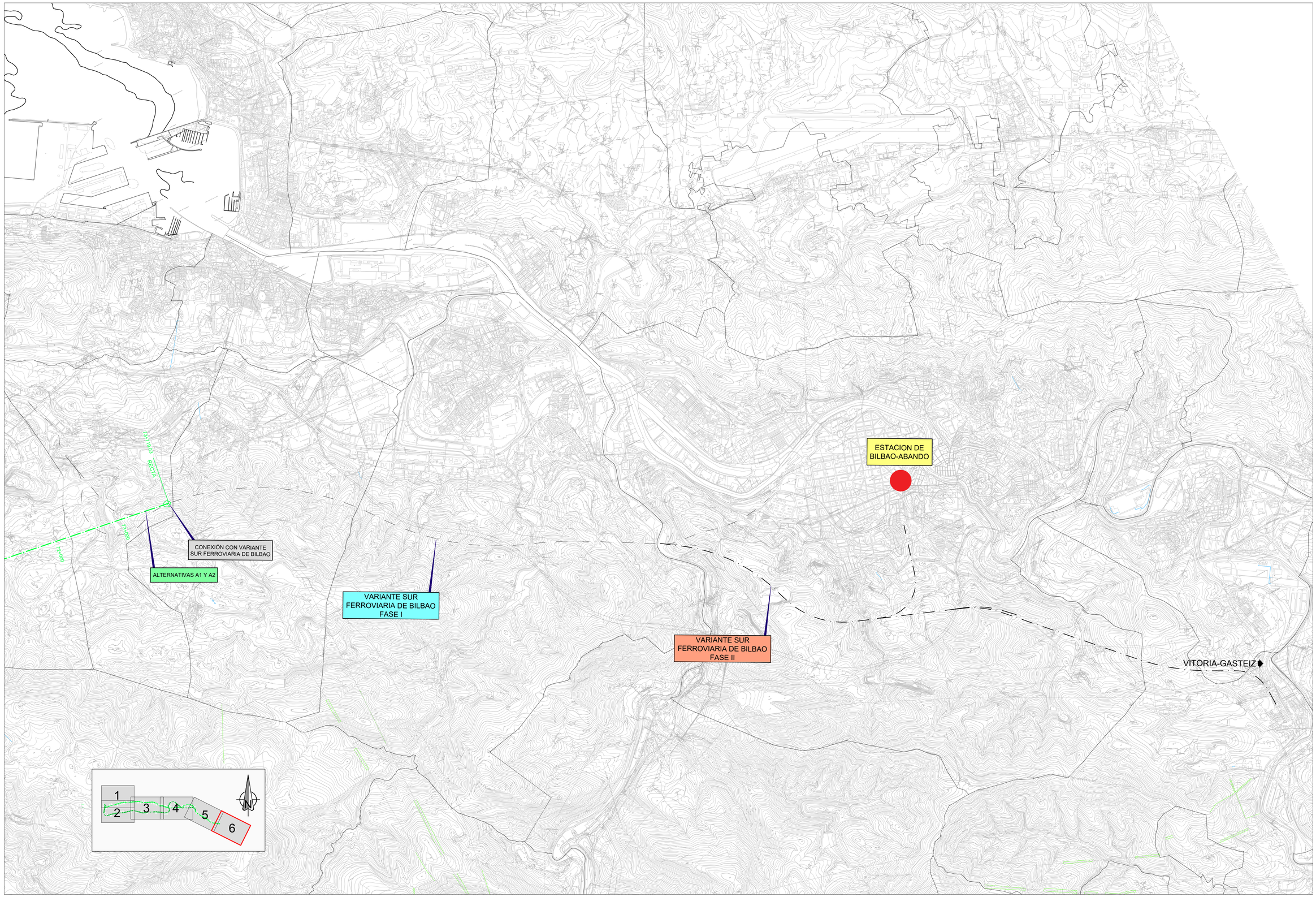

GOBIERNO DE ESPAÑA

MINISTERIO DE TRANSPORTES, MOVILIDAD Y AGENDA URBANA

SECRETARÍA DE ESTADO DE TRANSPORTES, MOVILIDAD Y AGENDA URBANA

SECRETARÍA GENERAL DE INFRAESTRUCTURAS

DIRECCIÓN GENERAL DE PLANIFICACIÓN Y EVALUACIÓN DE LA RED FERROVIARIA

TÍTULO:

ESTUDIO DE ALTERNATIVAS Y VIABILIDAD DEL TRAMO BILBAO - SANTANDER DEL CORREDOR CANTÁBRICO MEDITERRÁNEO

AUTORES:

wsp SENER

ESCALA ORIGINAL:

1:25.000

Numérica: DIN A-1

0 500 1.000m

Gráfica:

FECHA:

SEPTIEMBRE 2021

Nº DE PLANO: 2.3.1

HOJA 06 DE 06

TITULO DEL PLANO:

PLANTA GENERAL ALTERNATIVAS A.1 Y A.2