AGUILAR DE CAMPOO

REINOSA

HOYOS

TÉRMINO MUNICIPAL DE VALDEOLEA (PROV. DE CANTABRIA)

POZAZAL

CONEXIÓN CON FINAL TRAMO 2 ÁMBITO MATAPORQUERA

Viaducto de Fombellida Longitud 464.00 m.

Viaducto de Sopeña Longitud 424.00 m.

Viaducto de Los Palacios Longitud 264.00 m.

Viaducto de La Raña Longitud 184.00 m.

SOPEÑA

FOMBELLIDA

FFCC PALENCIA-SANTANDER

A-67

N-611

Cuesta de la Manuz
Campulao
La Longaniza
Cantarapo
Dujuelo
La Riva
La Raña
la lastra
La Dehesa
El Arroyal
La Manuz
las Carreruelas
los castejones
Canteado
Fancornal
El Cuelo
Las Rabas
RIO MARLANTES

X=407000
Y=4175000
X=409000
Y=4175000

300+000
301+000
302+000
303+000

DISTRIBUCIÓN DE HOJAS

1 2 3

PALENCIA SANTANDER

LEYENDA DE CONDICIONANTES

AMBIENTALES
- ZONAS ESPECIALES DE CONSERVACIÓN
- ZONAS DE ESPECIAL PROTECCIÓN PARA LAS AVES
- BIENES DE INTERÉS CULTURAL

CONCESIONES MINERAS
- CUADRICULAS MINERAS
- PÉRIMETRO DE EXPLOTACIÓN

HIDROLÓGICOS
- ZONA DE FLUJO PREFERENTE

LEYENDA

INFRAESTRUCTURAS
- FERROCARRIL ACTUAL
- AUTOVÍA A-67 ENLACE CON A-73 (En Redacción)
- AUTOVÍA NUEVO ENLACE A-67 (En Construcción)

ALTERNATIVA ESTUDIADA
- ALTERNATIVA OESTE
- ALTERNATIVA COMPARATIVA
- REPOSICIÓN DE CAMINOS

GOBIERNO DE ESPAÑA
MINISTERIO DE TRANSPORTES, MOVILIDAD Y AGENDA URBANA

TÍTULO PROYECTO:
ESTUDIO INFORMATIVO
DE LA LÍNEA DE ALTA VELOCIDAD
NOGALES DE PISUERGA-REINOSA

AUTOR DEL ESTUDIO:
ineco

ESCALA ORIGINAL A1
1/5.000
0 100 200m.
NUMÉRICA GRÁFICA

FECHA:
MARZO 2020

Nº DE PLANO:
4.3.1.2

Nº DE HOJA:
HOJA 1 DE 3

TÍTULO DE PLANO:
TRAZADO VÍAS GENERALES
ÁMBITO MATAPORQUERA - REINOSA
ALTERNATIVA OESTE
ORTOFOTO

P:\2017\171276\02_doc_tecnica\02.03. Ejecución\DELINEACIÓN\03. Est Inf Nogales Reinosa\DOC 2\4. PLANTAS DE TRAZADO\4.3 ÁMBITO MATAPORQUERA-REINOSA\4.3.1.2_ORTO GRAL OESTE.dwg

TÉRMINO MUNICIPAL DE VALDEOLEA (PROV.DE CANTABRIA)

TÉRMINO MUNICIPAL DE CAMPOO DE ENMEDIO (PROV. DE CANTABRIA)

AGUILAR DE CAMPOO

REINOSA

VILLAESCUSA

SOPEÑA

CERVATOS

MATAMOROSA

O.D.T.
PK 304+000
Marco 3x2 (Adaptación Paso Fauna)

O.D.T.
PK 305+100
Marco 2x2 (Adaptación Paso Fauna)

Paso Superior
P.S. 304.7
Paso Multifunción (Camino+Fauna)

Reposición
con Paso Superior
P.S. 305.3

PASO DE VÍA DOBLE A VÍA UNICA

Viaducto de Sopeña
Longitud 424.00 m.

Viaducto A-67 / N-611
Longitud 1084.00 m.

Reposición Camino
306.5

Viaducto Rio Izarilla
Longitud 70.00 m.

Paso Existente Bajo A-67
Longitud 120.00 m.

Paso Inferior
P.I. 307.2
Adecuación de Paso Inferior

FFCC PALENCIA-SANTANDER

A-67

N-611

CA-284

CA-830

RÍO MARLANTES

RÍO IZARILLA

El Arroyal

Las Quintanillas

Hontanillas

Despoblado de Coto Abajo

La Quinta

Las Eras

Los Tres

Las Lambas

Las Atalayas

Las Quintanas

Los Valles

La Cañada

los Perros

El Pedrón

Las Revillas

El Medijo

La Majada

LA NAVAL

Las Lastras

Hormigueros

Montecio

La Vega

303+000

304+000

305+000

306+000

307+000

X=405000

X=406000

X=407500

Y=4758000

Y=4759000

Y=4756000

DISTRIBUCIÓN DE HOJAS

1 2 3

PALENCIA SANTANDER

LEYENDA

INFRAESTRUCTURAS

- FERROCARRIL ACTUAL
- AUTOVÍA A-67 ENLACE CON A-73 (En Redacción)
- AUTOVÍA NUEVO ENLACE A-67 (En Construcción)

ALTERNATIVA ESTUDIADA

- ALTERNATIVA OESTE
- ALTERNATIVA COMPARATIVA
- REPOSICIÓN DE CAMINOS

LEYENDA DE CONDICIONANTES

AMBIENTALES

- ZONAS ESPECIALES DE CONSERVACIÓN
- ZONAS DE ESPECIAL PROTECCIÓN PARA LAS AVES
- BIENES DE INTERÉS CULTURAL

CONCESIONES MINERAS

- CUADRICULAS MINERAS
- PÉRIMETRO DE EXPLOTACIÓN

HIDROLÓGICOS

- ZONA DE FLUJO PREFERENTE

P:\2017\17127602_doc_tecnica\02.03. Ejecución\DELINEACIÓN\03. Est Inf Nogales ReinosaIDOC 2\4. PLANTAS DE TRAZADO\4.3 ÁMBITO MATAPORQUERA-REINOSA\4.3.1.2. ORTO GRAL OESTE.dwg

GOBIERNO DE ESPAÑA
MINISTERIO DE TRANSPORTES, MOVILIDAD Y AGENDA URBANA

TÍTULO PROYECTO:
ESTUDIO INFORMATIVO
DE LA LÍNEA DE ALTA VELOCIDAD
NOGALES DE PISUERGA-REINOSA

AUTOR DEL ESTUDIO:
ineco

ESCALA ORIGINAL A1
1/5.000
0 100 200m.
NUMÉRICA GRÁFICA

FECHA:
MARZO 2020

Nº DE PLANO:
4.3.1.2

Nº DE HOJA:
HOJA 2 DE 3

TÍTULO DE PLANO:
TRAZADO VÍAS GENERALES
ÁMBITO MATAPORQUERA - REINOSA
ALTERNATIVA OESTE
ORTOFOTO

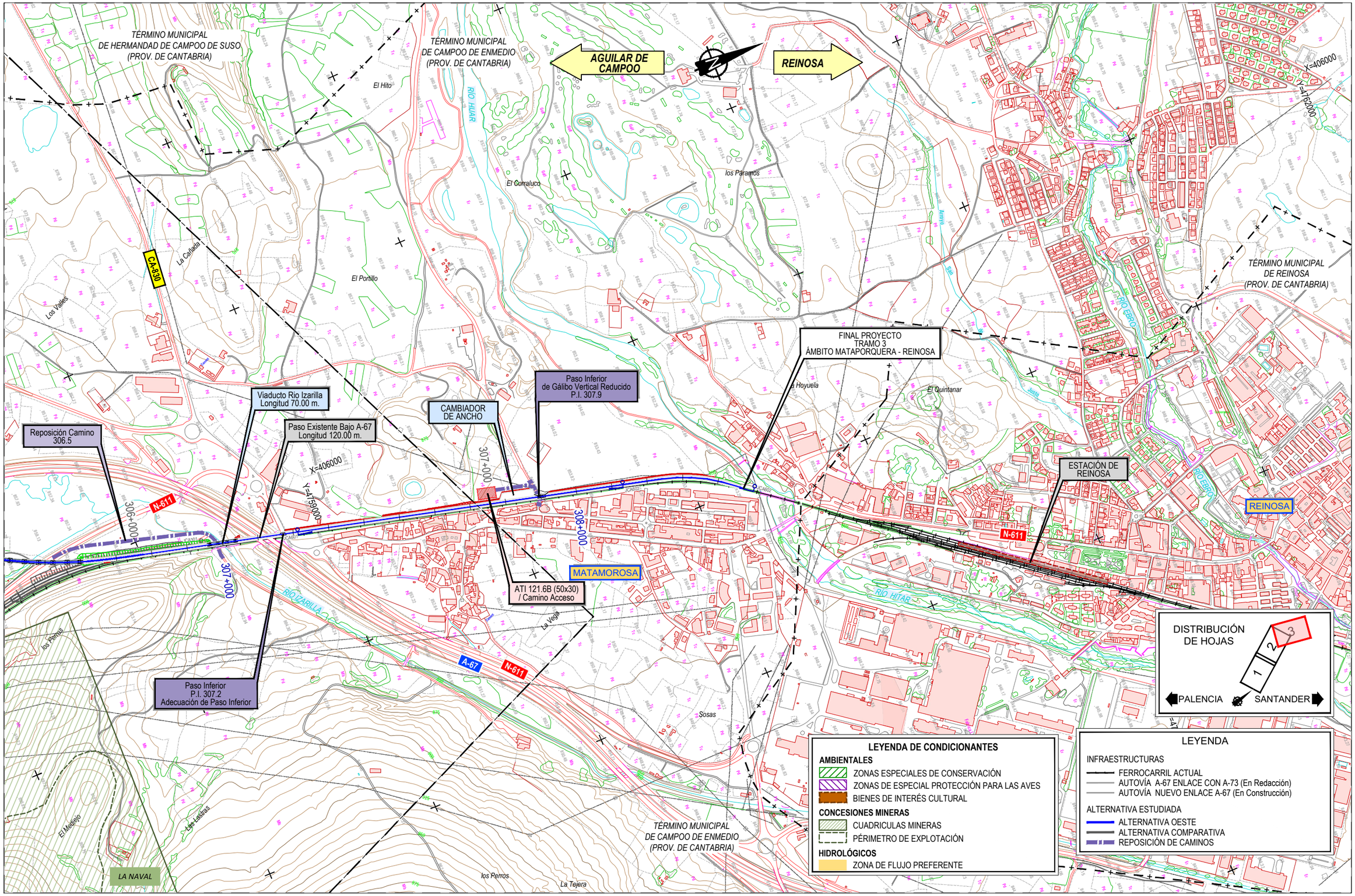

P:\2017\171276\02_doc_tecnica\02.03. Ejecución\DELINEACIÓN\03. Est Inf Nogales Reinosa\DOC 2\4. PLANTAS DE TRAZADO\4.3 ÁMBITO MATAPORQUERA-REINOSA\4.3.1.2_ORTO GRAL OESTE.dwg

GOBIERNO DE ESPAÑA MINISTERIO DE TRANSPORTES, MOVILIDAD Y AGENDA URBANA	TÍTULO PROYECTO: ESTUDIO INFORMATIVO DE LA LÍNEA DE ALTA VELOCIDAD NOGALES DE PISUERGA-REINOSA	AUTOR DEL ESTUDIO: ineco	ESCALA ORIGINAL A1 1/5.000 — NUMÉRICA 0 100 200m. — GRÁFICA	FECHA: MARZO 2020	Nº DE PLANO: 4.3.1.2 Nº DE HOJA: HOJA 3 DE 3	TÍTULO DE PLANO: TRAZADO VÍAS GENERALES ÁMBITO MATAPORQUERA - REINOSA ALTERNATIVA OESTE ORTOFOTO