

## ANEXO VII: DATOS DEMOGRÁFICOS POR MUNICIPIO



En la tabla que se adjunta a continuación se incluyen los datos demográficos por municipio y sección censal utilizados para la asignación de la población a las viviendas presentes en el ámbito de estudio.

**Tabla AVII. 8. Información demográfica por municipio**

| MUNICIPIO               | SECCIÓN CENSAL | POBLACIÓN PADRÓN<br>ENERO 2017 | TAMAÑO MEDIO<br>DEL HOGAR |
|-------------------------|----------------|--------------------------------|---------------------------|
| Alcobendas              | 2800601037     | 3.343                          | 2,62                      |
| Algete                  | 2800901001     | 2.917                          | 3,15                      |
| Algete                  | 2800901007     | 2.081                          | 2,64                      |
| Algete                  | 2800901008     | 2.930                          | 2,97                      |
| Arganda del Rey         | 2801401014     | 1.442                          | 2,59                      |
| Campo Real              | 2803301001     | 1.814                          | 1,08                      |
| Campo Real              | 2803301002     | 2.440                          | 1,99                      |
| Cobeña                  | 2804101001     | 1.956                          | 2,84                      |
| Cobeña                  | 2804101003     | 2.398                          | 2,73                      |
| Coslada                 | 2804903009     | 1.830                          | 2,53                      |
| Coslada                 | 2804904002     | 2.906                          | 1,85                      |
| El Molar                | 2808601003     | 2.490                          | 1,56                      |
| Fuente el Saz de Jarama | 2805901001     | 2.867                          | 2,05                      |
| Fuente el Saz de Jarama | 2805901002     | 1.742                          | 2,45                      |
| Fuente el Saz de Jarama | 2805901003     | 1.794                          | 2,44                      |
| Loeches                 | 2807501001     | 2.255                          | 2,46                      |
| Loeches                 | 2807501002     | 2.957                          | 3,16                      |
| Loeches                 | 2807501003     | 3.176                          | 2,42                      |
| Madrid                  | 2807908004     | 705                            | 2,81                      |
| Madrid                  | 2807920120     | 3.211                          | 2,14                      |
| Madrid                  | 2807921015     | 1.759                          | 2,15                      |
| Madrid                  | 2807921018     | 1.539                          | 2,14                      |
| Madrid                  | 2807921019     | 1.321                          | 1,82                      |
| Madrid                  | 2807921028     | 1.252                          | 0,50                      |
| Mejorada del Campo      | 2808401001     | 2.656                          | 2,28                      |
| Mejorada del Campo      | 2808401002     | 2.535                          | 2,56                      |
| Mejorada del Campo      | 2808401003     | 2.213                          | 2,43                      |
| Mejorada del Campo      | 2808401004     | 2.420                          | 2,73                      |
| Mejorada del Campo      | 2808401005     | 2.132                          | 2,78                      |
| Mejorada del Campo      | 2808401006     | 1.744                          | 2,79                      |
| Mejorada del Campo      | 2808401007     | 1.849                          | 2,96                      |

| MUNICIPIO                  | SECCIÓN CENSAL | POBLACIÓN PADRÓN<br>ENERO 2017 | TAMAÑO MEDIO<br>DEL HOGAR |
|----------------------------|----------------|--------------------------------|---------------------------|
| Mejorada del Campo         | 2808401008     | 1.538                          | 3,02                      |
| Mejorada del Campo         | 2808401009     | 2.161                          | 2,68                      |
| Mejorada del Campo         | 2808401010     | 1.296                          | 2,60                      |
| Mejorada del Campo         | 2808401011     | 2.356                          | 2,27                      |
| Paracuellos de Jarama      | 2810401001     | 3.139                          | 2,71                      |
| Paracuellos de Jarama      | 2810401003     | 2.944                          | 2,61                      |
| Paracuellos de Jarama      | 2810401004     | 1.106                          | 2,90                      |
| Rivas Vaciamadrid          | 2812301001     | 2.789                          | 0,52                      |
| San Fernando de Henares    | 2813001001     | 1.529                          | 2,33                      |
| San Fernando de Henares    | 2813001003     | 1.812                          | 2,77                      |
| San Fernando de Henares    | 2813001004     | 1.706                          | 2,69                      |
| San Fernando de Henares    | 2813001005     | 2.161                          | 2,46                      |
| San Fernando de Henares    | 2813001006     | 1.563                          | 2,83                      |
| San Fernando de Henares    | 2813001009     | 2.006                          | 2,56                      |
| San Fernando de Henares    | 2813001011     | 2.366                          | 2,75                      |
| San Fernando de Henares    | 2813001014     | 1.832                          | 2,64                      |
| San Fernando de Henares    | 2813001016     | 2.041                          | 2,67                      |
| San Fernando de Henares    | 2813001017     | 1.707                          | 3,29                      |
| San Fernando de Henares    | 2813001019     | 1.892                          | 2,69                      |
| San Fernando de Henares    | 2813001021     | 1.569                          | 1,28                      |
| San Fernando de Henares    | 2813001022     | 1.384                          | 2,81                      |
| San Sebastián de los Reyes | 2813401032     | 1.974                          | 3,35                      |
| San Sebastián de los Reyes | 2813401033     | 2.947                          | 2,82                      |
| San Sebastián de los Reyes | 2813401038     | 2.015                          | 0,76                      |
| San Sebastián de los Reyes | 2813401043     | 2.980                          | 3,10                      |
| San Sebastián de los Reyes | 2813401046     | 1.787                          | 1,17                      |
| Torrejón de Ardoz          | 2814803005     | 2.066                          | 2,53                      |
| Torrejón de Ardoz          | 2814803008     | 1.207                          | 2,04                      |
| Valdeolmos-Alalpardo       | 2816201001     | 3.037                          | 2,16                      |
| Valdetorres de Jarama      | 2816401002     | 1.873                          | 1,82                      |
| Velilla de San Antonio     | 2816701002     | 2.124                          | 1,86                      |
| Velilla de San Antonio     | 2816701006     | 1.162                          | 3,17                      |

Fuente: Elaboración propia

A continuación, se incluye la imagen resultante de secciones censales ubicadas geográficamente en el ámbito de estudio.



Ilustración AVII.8 Secciones censales del ámbito de estudio

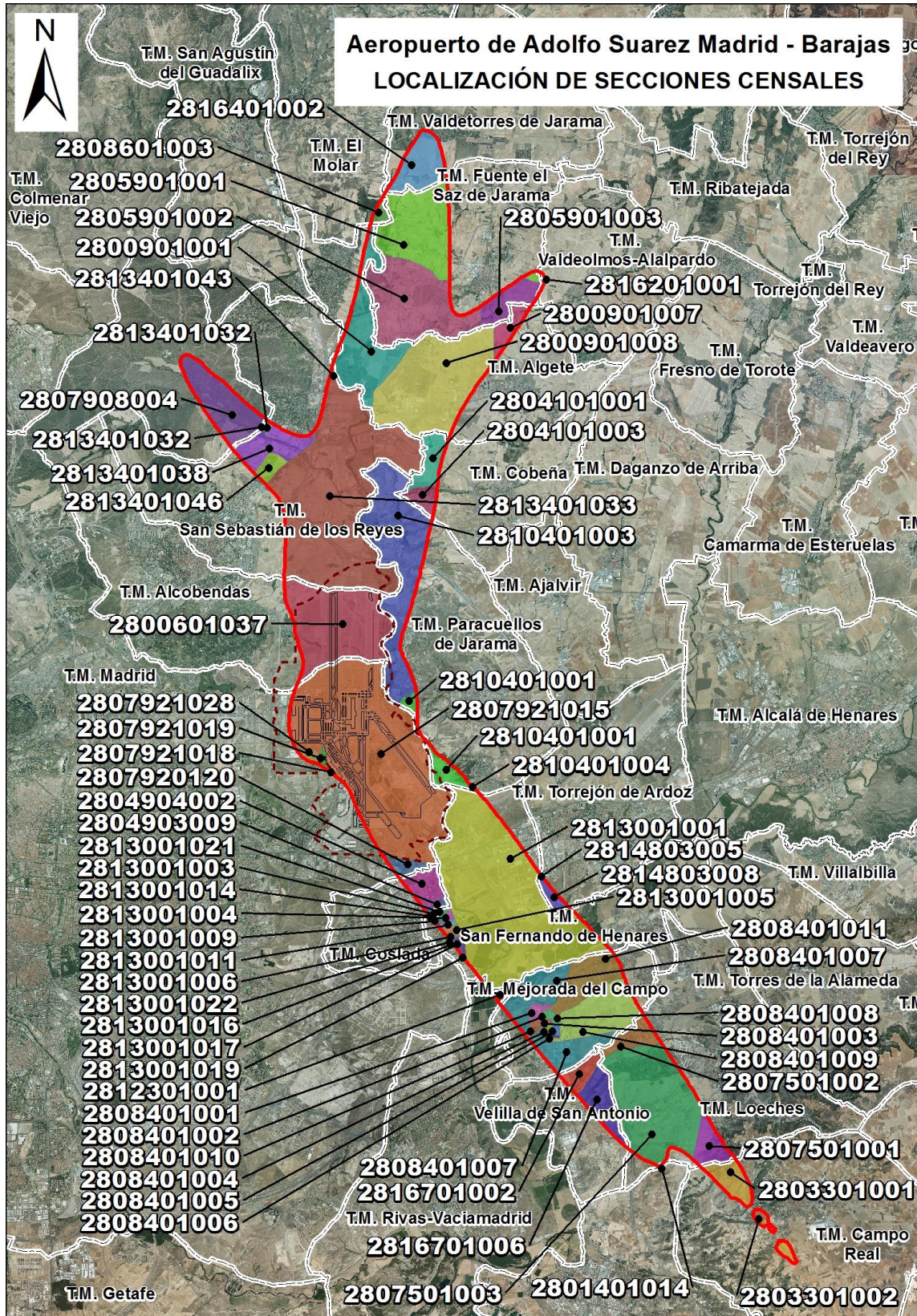

Fuente: INE y Elaboración propia