

A-7  
 km  
 1037+900

LEYENDA

- LÍNEA DE DOMINIO PÚBLICO s/ Art. 29 de la Ley 37/2015
- LÍNEA DE SERVIDUMBRE s/ Art. 31 de la Ley 37/2015
- **LÍNEA LÍMITE DE EDIFICACIÓN propuesta por el Ayto. de Marbella**
- LÍNEA LÍMITE DE EDIFICACIÓN A 50 m s/ Art. 33 de la Ley 37/2015
- CONTORNO PARCELA REFERENCIA CATASTRAL 6917121UF3461N0001OW

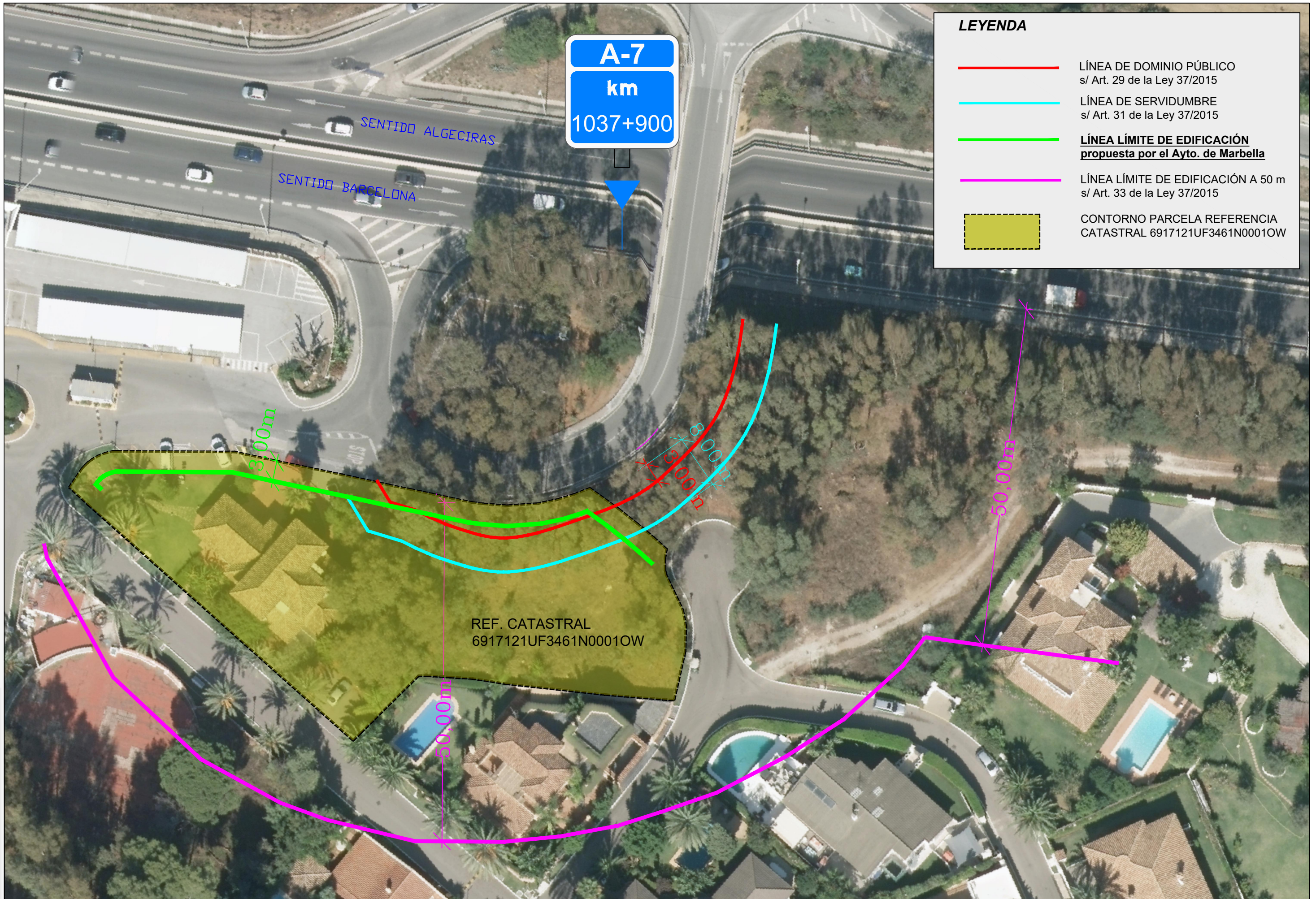

REF. CATASTRAL  
 6917121UF3461N0001OW

<p>GOBIERNO DE ESPAÑA          MINISTERIO DE TRANSPORTES, MOVILIDAD Y AGENDA URBANA</p>	<p>SECRETARÍA DE ESTADO DE TRANSPORTES, MOVILIDAD Y AGENDA URBANA          SECRETARÍA GENERAL DE INFRAESTRUCTURAS          DIRECCIÓN GENERAL DE CARRETERAS</p>	<p>DEMARCACIÓN DE CARRETERAS DEL ESTADO EN ANDALUCÍA ORIENTAL</p>	<p>UNIDAD DE CARRETERAS DE MÁLAGA</p>	<p>ESCALAS:          1/500          ORIGINALES UNE A-3</p>	<p>TÍTULO DEL ESTUDIO DE DELIMITACIÓN DE TAMO:          PARCELA CON REFERENCIA CATASTRAL 6917121UF3461N0001OW SITUADA JUNTO A LA AUTOVÍA DEL MEDITERRÁNEO, A-7, PK 1037+900 SENTIDO BARCELONA TERMINO MUNICIPAL DE MARBELLA. PROVINCIA DE MÁLAGA.</p>	<p>FECHA          MARZO-2023</p>	<p>DESIGNACIÓN:          PLANTA DEL ESTUDIO DE DELIMITACIÓN DE TRAMO URBANO</p>	<p>NÚMERO DE PLANO          1</p>
						<p>REFERENCIA          022/23 MA-1          MAL-DTU-23-002</p>		<p>HOJA          1 de 1</p>