

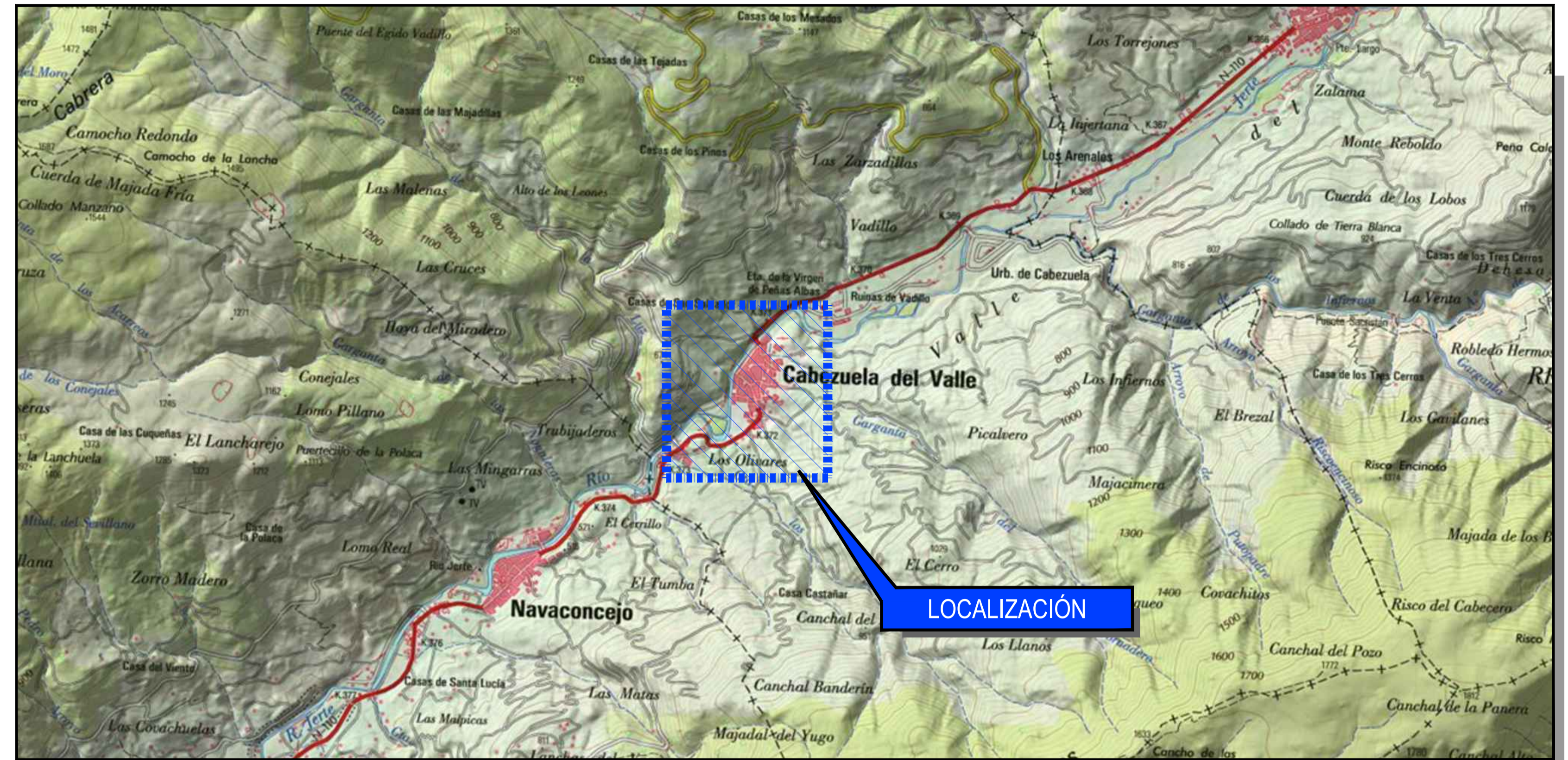

SITUACIÓN GEOGRÁFICA
SIN ESCALA



PLANO DE LOCALIZACIÓN
ESCALA 1:20.000



PLANO DE SITUACIÓN
ESCALA 1:1.500

C:\Users\pc001\AppData\Local\Temp\AcPublish_5060\2_PLANO DE SITUACIÓN.dwg



SECRETARÍA DE ESTADO DE TRANSPORTES, MOVILIDAD Y AGENDA URBANA
SECRETARÍA GENERAL DE INFRAESTRUCTURAS
DIRECCIÓN GENERAL DE CARRETERAS
DEMARCAÇÃO DE CARRETERAS DEL ESTADO EN EXTREMADURA

CONSULTOR:



EL INGENIERO AUTOR DEL PROYECTO:
María Beltrán Ferrer

EL INGENIERO AUTOR DEL PROYECTO:
Ángelo Ruiz Herrero

EL INGENIERO DIRECTOR DEL PROYECTO:
Antonio Muril Barbaño

EXAMINADO EL INGENIERO JEFE DE LA DEMARCAÇÃO:
Fernando Pedraza Mojares

ESCALA:

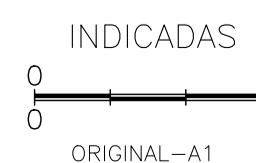

TÍTULO DEL PROYECTO:
**PROYECTO DE TRAZADO
NUEVO PUENTE DE LA CARRETERA N-110 EN
CABEZUELA DEL VALLE (CÁCERES)**

CLAVE:

T8/28-CC-3530

Nº PLANO:

Nº 02

DESIGNACIÓN:

PLANO DE SITUACIÓN

FECHA:

OCTUBRE 2020

HOJA 1 DE 1